

PREFEITURA MUNICIPAL
CONCEIÇÃO DO CASTELO – ES
www.conceicaodocastelo.es.gov.br

Conceição do Castelo – ES, 25 de novembro de 2022.

OF. GAB/PMCC nº. 260/2022.

Assunto: Encaminhamento de resposta ao Pedido de Providência nº 8642/2022.

Exm^a. Sr^o. Saulo Mareto

Venho por meio deste, ENCAMINHAR a V. Ex^a. A resposta ao Pedido de Providência protocolado sob o nº 8642/2022, feito pelo vereador da Câmara Municipal de Conceição do Castelo, o Sr^a. Robson Desteffani, conforme documentação em anexo enviada pela Secretaria Municipal de Administração, Cultura e Turismo, através do Protocolo GED nº. 12445/2022.

Sem mais para o momento,

CHRISTIANO SPADETTO
Prefeito

Ao Excelentíssimo Senhor:

SAULO MARETO

Presidente da Câmara de Vereadores de Conceição do Castelo - ES

Processo: 8642/2022

Tipo: Resposta à Pedidos de Providências: 27/2022

Área do Processo: Legislativa

Data e Hora: 29/11/2022 11:12:35

Procedência: Christiano Spadetto - Prefeito Municipal

Assunto: Resposta ao Pedido de Providência de nº

142/2022, protocolado sob o nº 8642/2022 de autoria do

pedido Robson Desteffani.



Autenticar documento em <http://www3.pmcc.es.gov.br/autenticacao>
com o identificador 32908500320030003A005000-Documento assinado digitalmente conforme MP nº 2.200-2/2001, que institui a Infra-estrutura de Chaves Públicas Brasileira - ICP - Brasil.



CONCEIÇÃO DO CASTELO PREFEITURA

Estado do Espírito Santo

Assinado digitalmente
MARCEL DOS ANJOS
OLIVEIRA

DESPACHO GED Nº 12445/2022

Conforme pedido de Providência referente a sugestão da possibilidade de proceder com a reforma da Casa do Artesão, informo, que a Secretaria de Administração, Cultura e Turismo juntamente com o setor de Engenharia já iniciaram o projeto, contudo, estão aguardando algumas definições para a finalidade da utilização, para assim, tornar o espaço preservado, contribuindo para o desenvolvimento do município de Conceição do Castelo/ES.

Dessa forma, a continuação do projeto está prevista para o ano que vem, segue abaixo a planta inicial do projeto.

No mais, encaminho aos autos do Gabinete do Prefeito para que a resposta ao pedido em questão seja encaminhada à Câmara Municipal de Conceição do Castelo/ES.

Conceição do Castelo – ES. 21 de novembro de 2022.

MARCEL DOS ANJOS OLIVEIRA
Secretário Municipal de Administração,
Cultura e Turismo
Portaria nº 001/2021

Av. José Grilo, 426 – CEP. 29.370-000 – Conceição do Castelo – ES – Telefax: (28) 3547-1101

administracao@conceicaodocastelo.es.gov.br

www.conceicaodocastelo.es.gov.br



Autenticar documento em <http://www3.cmcc.es.gov.br/autenticidade>
com o identificador 32003500320030003A005000, Documento assinado digitalmente conforme MP nº
2.200-2/2001 que institui a Infra-estrutura de Chaves Públicas Brasileira - ICP-Brasil
Identificador: e3a746f0fe0c27bbad2a53eef3b8dc02

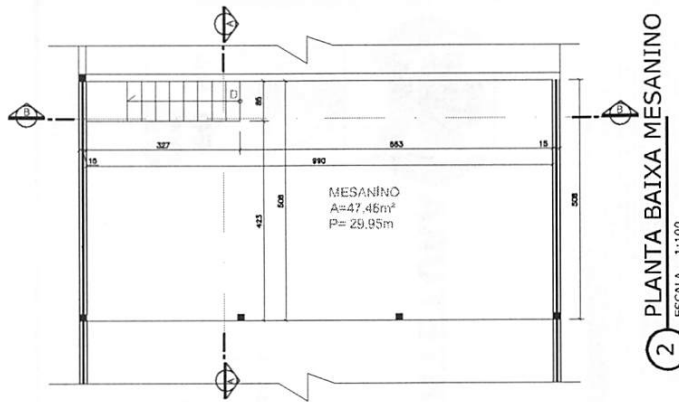

1 PLANTA BAIXA EXISTENTE
ESCALA 1:100

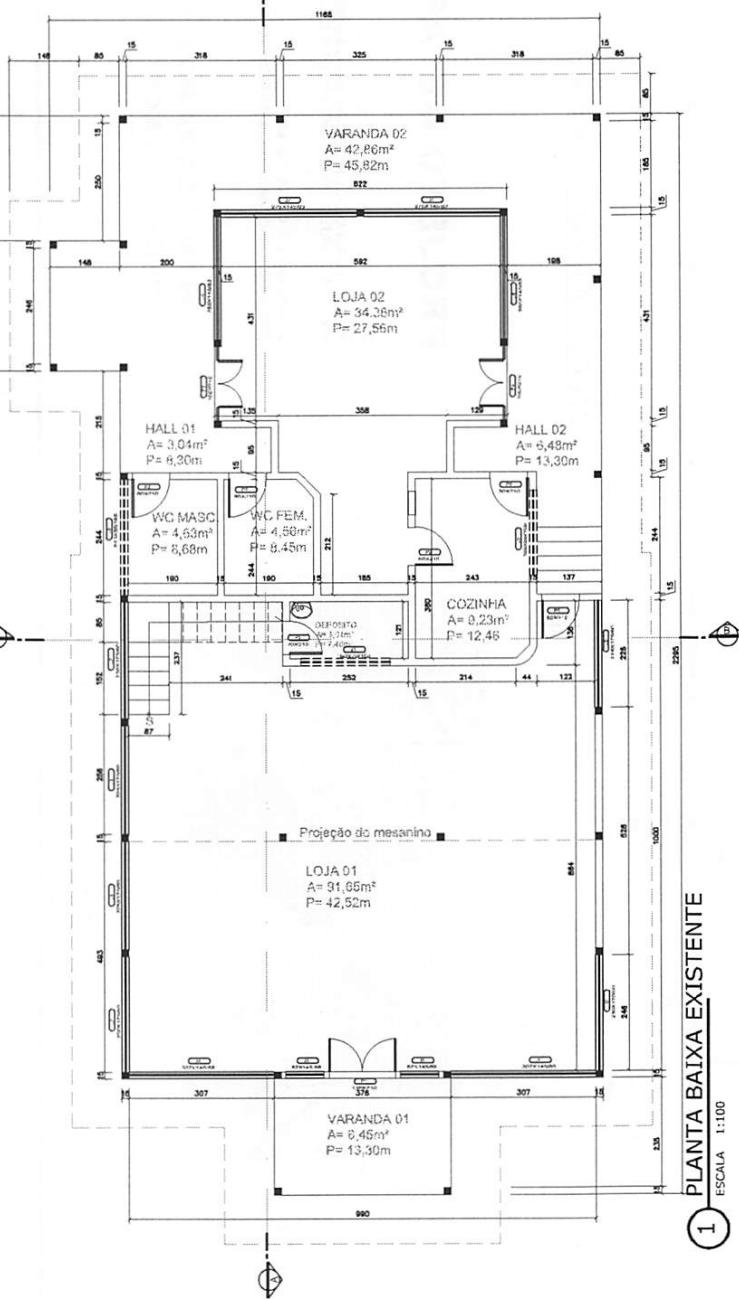

2 PLANTA BAIXA MESANINO
ESCALA 1:100

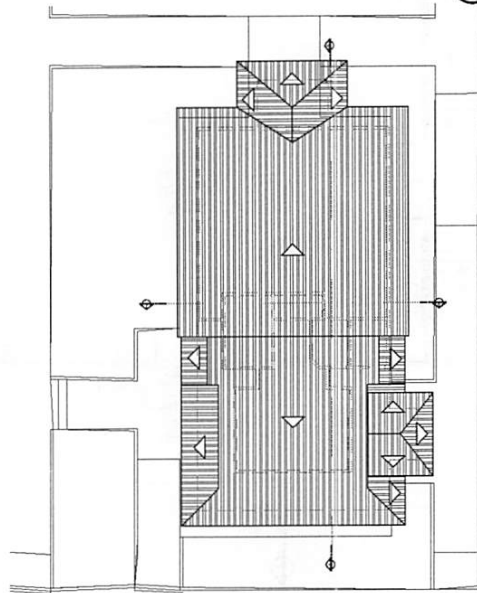

3 COBERTURA EXISTENTE
ESCALA 1:250



PROJETO DE ARQUITETURA

CLIENTE: PREFEITURA DE CONCEIÇÃO DO CASTELO - ES
AV. JOSE GRILLO, 426, CENTRO, CEP 28.370-000

TÍTULO: REFORMA DA CASA DO ARTESÃO
PRAÇA EMÍDIO VARGAS, CONCEIÇÃO DO CASTELO - ES

CONTEÚDO:
1- PLANTA BAIXA TÉRREO EXISTENTE
2- PLANTA BAIXA MESANINO
3- COBERTURA EXISTENTE

RESPONSÁVEL TÉCNICO:
Eng. João Lucas Dias - CREA-ES 042317/D
DESENH.: LARISSA FABIANA COSTA RABELO
DATA: DEZ/2021
ÁREA: 229,00m²
FORMATO: A3
ESCALA: INDICADA
UNIDADE: METRO
ARQUIVO: ARQUIT01N00.dwg

FOLHA
01 04

Documento digital, verifique em: <https://conceicaodo Castelo.esencialbpms.com.br/governo-digital.html#:/portal/>
Identificador: 1167469f02ac326dc761d131d4c0f453



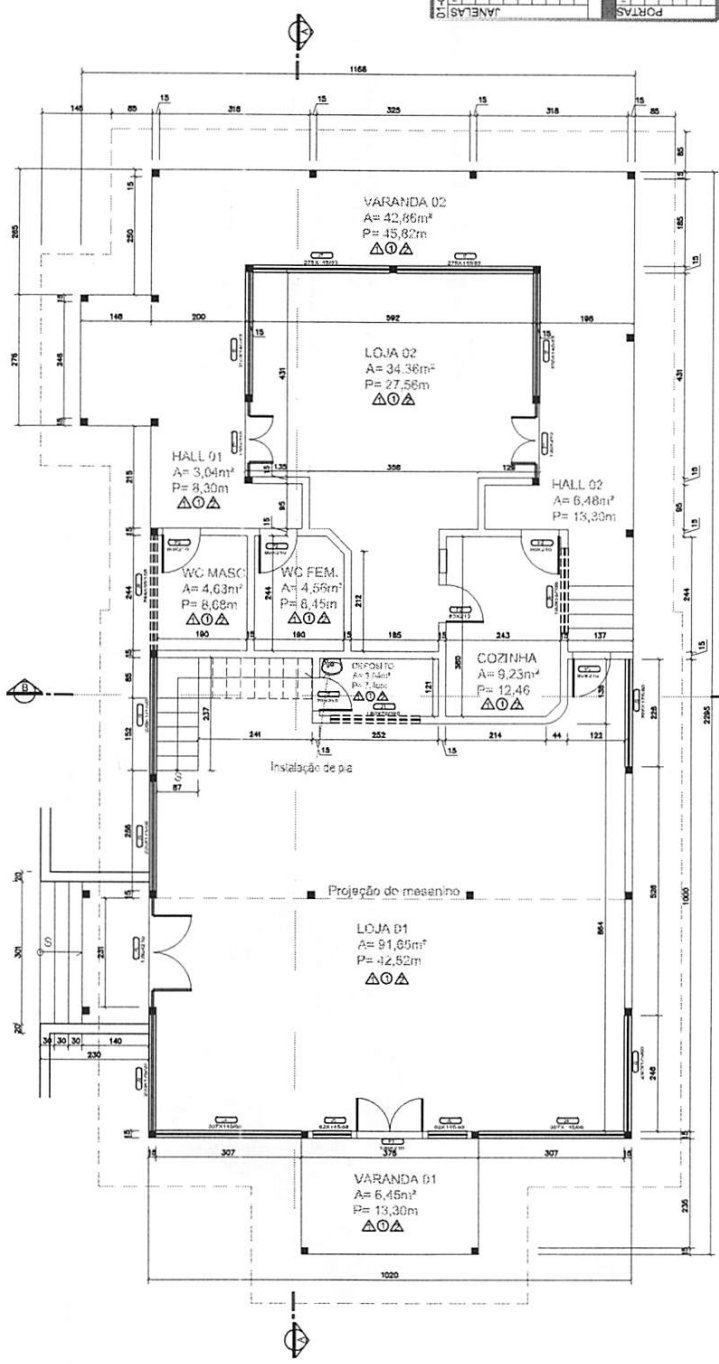

4 PLANTA BAIXA MODIFICADA
ESCALA 1:100

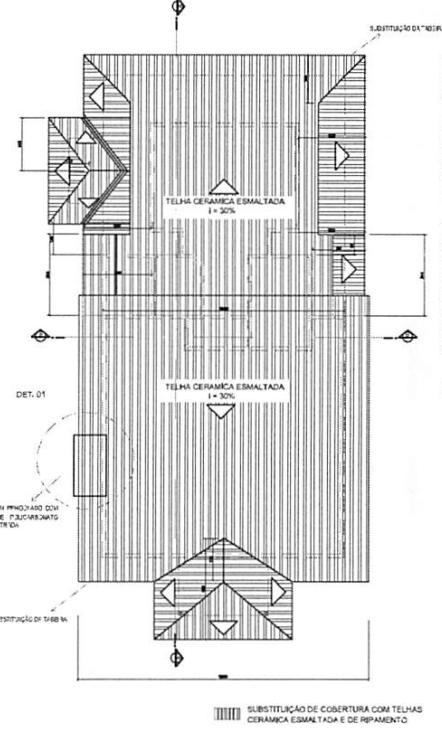

5 COBERTURA MODIFICADA
ESCALA 1:200

LEGENDA - SIMBOLOS GRAFICOS

	PINTURA COM TINTA ESMALTE SINTETICO
	PINTURA COM TINTA VERNIZ PARA RPAMENTO A SER SUBSTITUIDO
	RIAS DE MADEIRA A SUBSTITUIR

DI-QUADRO DE ABERTURAS		QUANTIDADE		AREA (m²)			
TIPO	ABERTURA	QUANTIDADE	AREA (m²)	TIPO	AREA (m²)		
JANELAS	ABERTURA EM ALUMINIO	02	1,42	PORTAS	ABERTURA EM ALUMINIO	02	1,42
	ABERTURA EM MADEIRA	02	1,42		ABERTURA EM MADEIRA	02	1,42
	ABERTURA EM COCOTE	02	1,42		ABERTURA EM COCOTE	02	1,42
	ABERTURA EM COCOTE	02	1,42		ABERTURA EM COCOTE	02	1,42
	ABERTURA EM COCOTE	02	1,42		ABERTURA EM COCOTE	02	1,42
	ABERTURA EM COCOTE	02	1,42		ABERTURA EM COCOTE	02	1,42
	ABERTURA EM COCOTE	02	1,42		ABERTURA EM COCOTE	02	1,42
	ABERTURA EM COCOTE	02	1,42		ABERTURA EM COCOTE	02	1,42
	ABERTURA EM COCOTE	02	1,42		ABERTURA EM COCOTE	02	1,42
	ABERTURA EM COCOTE	02	1,42		ABERTURA EM COCOTE	02	1,42
TOTAL		02	1,42	TOTAL		02	1,42



PROJETO DE ARQUITETURA

CLIENTE: PREFEITURA DE CONCEIÇÃO DO CASTELO - ES
AV. JOSE GRILLO, 426, CENTRO, CEP 23.370-000

TITULO: REFORMA DA CASA DO ARTESÃO
PRAÇA EMÍDIO VARGAS, CONCEIÇÃO DO CASTELO - ES

FOLHA
02 04

CONTEUDO:
4 - PLANTA BAIXA MODIFICADA
5 - COBERTURA MODIFICADA

RESPONSÁVEL TÉCNICO	DATA	ÁREA	FORMATO	UNIDADE	ARQUIVO
Eng.º João Lucas Dias - CREAES 94231770	DEZ/2021	229,00m²	A3	METRO	ARQUITETONCO.DWG
DESENHISTA	DATA	ÁREA	FORMATO	UNIDADE	ARQUIVO
LARISSA FABIANA COSTA RABELO	DEZ/2021	229,00m²	A3	METRO	ARQUITETONCO.DWG



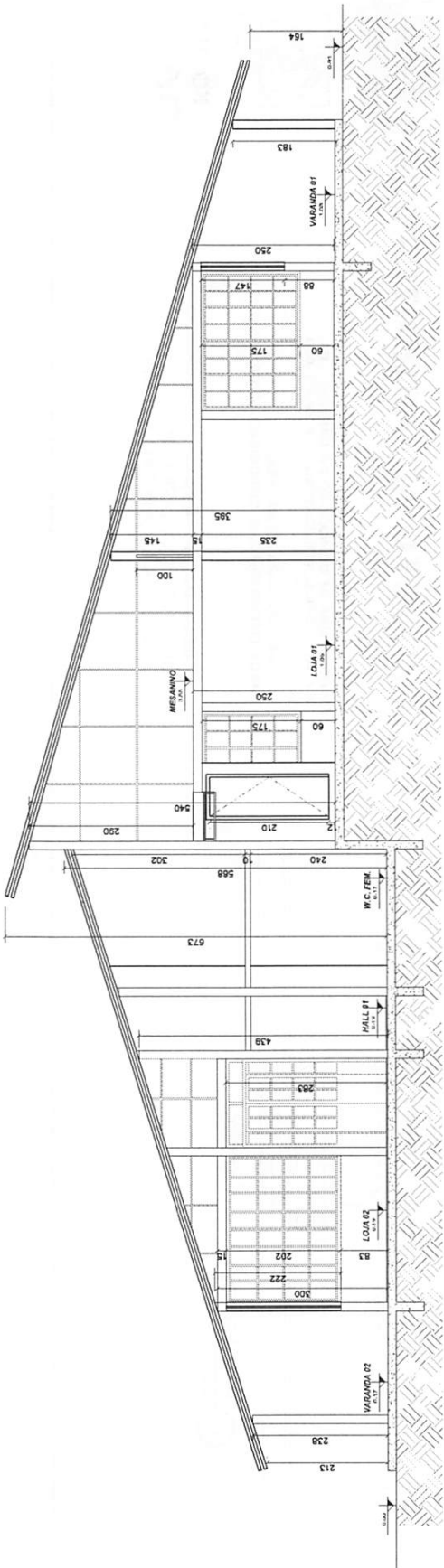

6 CORTE AA
ESCALA 1:75

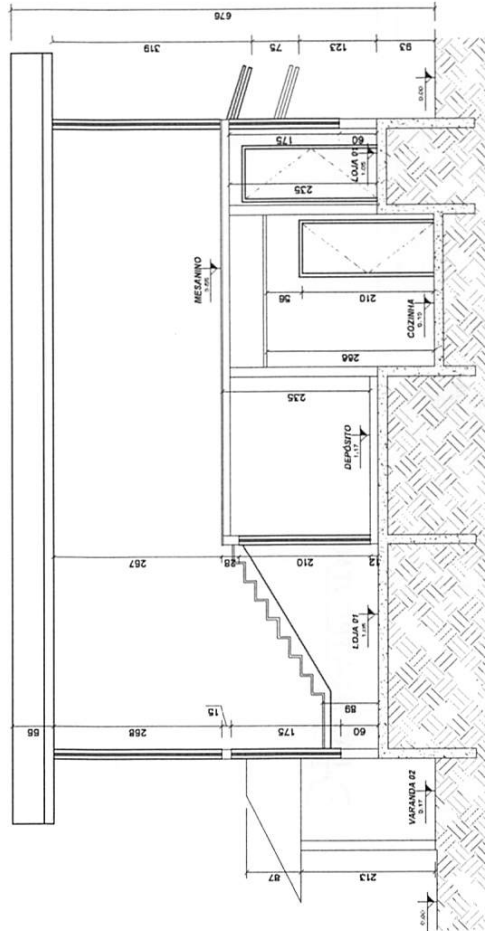

7 CORTE BB
ESCALA 1:75



PROJETO DE ARQUITETURA

CLIENTE:
PREFEITURA DE CONCEIÇÃO DO CASTELO - ES
AV. JOSE GRILLO, 426, CENTRO, CEP 29.370-000

TÍTULO:
REFORMA DA CASA DO ARTESÃO
PRAÇA EMÍDIO VARGAS, CONCEIÇÃO DO CASTELO - ES

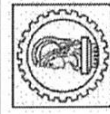

FOLHA
03 04

CORTE/UDO:
6 - CORTE AA
7 - CORTE BB

RESPONSÁVEL TÉCNICO
Eng.º João Lucas Dias - CREA-ES 942317/D

DESENHISTA	DATA	ÁREA	FORMATO	ESCALA	UNIDADE	ARQUIVO
LARISSA FABIANA COSTA RABELO	DEZ/2021	229,00m²	A3	INDICADA	METRO	ARQUITETONCO.dwg

Documento digital, verifique em: <https://conceicaodocastelo.essencialbpm.com.br/governo-digital.html#/portal/>
Identificador: 116f4b9f02ae326dc761d711dcb6433



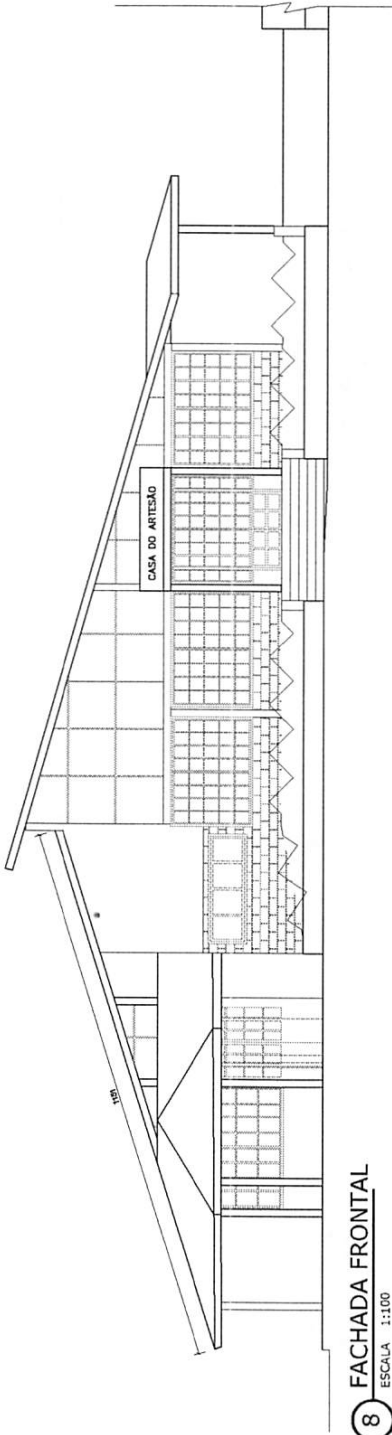

8 FACHADA FRONTAL
ESCALA 1:100

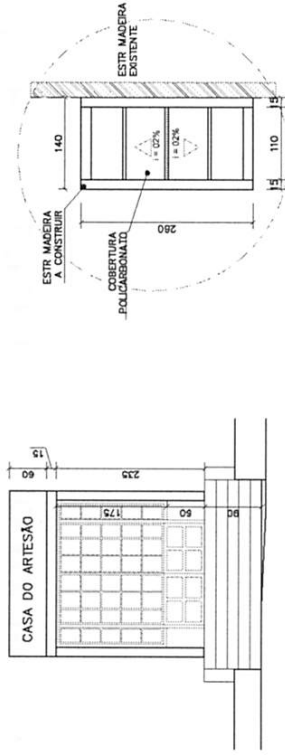

9 DET. NOVA COBERTURA
SEM ESCALA

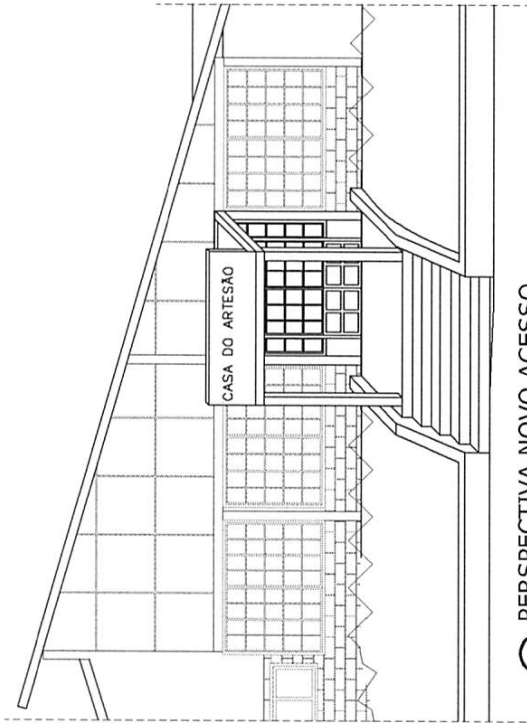

10 PERSPECTIVA NOVO ACESSO
SEM ESCALA



PROJETO DE ARQUITETURA

CLIENTE: PREFEITURA DE CONCEIÇÃO DO CASTELO - ES
AV. JOSE GRILLO, 426, CENTRO, CEP 29.370-000

TÍTULO: REFORMA DA CASA DO ARTESÃO
PRAÇA EMÍDIO VARGAS, CONCEIÇÃO DO CASTELO - ES



FOLHA
04 04

CONTEÚDO:
8 - FACHADA FRONTAL
9 - DET. NOVA COBERTURA
10 - PERSPECTIVA NOVO ACESSO

RESPONSÁVEL TÉCNICO
Eng.º João Lucas Dias - CREA/ES 94231/70

DESENHISTA:	DATA:	ÁREA:	FORMATO:	ESCALA:	UNIDADE:	ARQUIVO:
LARISSA FABIANA COSTA RABELO	DEZ/2021	229,00m²	A3	INDICADA	METRO	ARQUITETONICO.rvt

Documento digital, verifique em: <https://conceicaodocastelo.essencialbpms.com.br/governo-digital.html#/portal/>
Identificador: f16f4b9f02ac326dc76fd731d4eb6433

