PREFEITURA MUNICIPAL DE CONCEIÇÃO DO CASTELO
CONSOLIDADO MUNICIPIO DE CONCEICAO DO CASTELO
ESPIRITO SANTO
27.165.570/0001-98
SUMÁRIO GERAL DA RECEITA POR FONTE E DA DESPESA POR FUNÇÕES DE GOVERNO
ORÇAMENTO - EXERCÍCIO DE 2025

Receita	Valor	Total	Despesa	Total
10000000000 Receitas Correntes		**74.284.250,00**	01 Legislativa	3.464.571,03
11000000000 Impostos, Taxas e Contribuições de Melhoria	3.917.000,00		02 Judiciária	
12000000000 Contribuições	600.000,00		03 Essencial à Justiça	
13000000000 Receita Patrimonial	2.151.750,00		04 Administração	10.891.691,31
14000000000 Receita Agropecuária			05 Defesa Nacional	
15000000000 Receita Industrial			06 Segurança Pública	3.000,00
16000000000 Receita de Serviços			07 Relações Exteriores	
17000000000 Transferências Correntes	67.613.500,00		08 Assistência Social	3.154.800,00
19000000000 Outras Receitas Correntes	2.000,00		09 Previdência Social	
20000000000 Receitas de Capital		**21.000,00**	10 Saúde	12.780.496,11
21000000000 Operações de Crédito			11 Trabalho	
22000000000 Alienação de Bens	1.000,00		12 Educação	25.532.534,72
23000000000 Amortização de Empréstimos			13 Cultura	7.600,00
24000000000 Transferências de Capital	20.000,00		14 Direitos da Cidadania	
29000000000 Outras Receitas de Capital			15 Urbanismo	6.066.485,81
95100000000 Dedução FUNDEB - Receitas Correntes		**(7.305.250,00)**	16 Habitação	
			17 Saneamento	2.000,00
			18 Gestão Ambiental	100.000,00
			19 Ciência e Tecnologia	
			20 Agricultura	2.289.856,83
			21 Organização Agrária	
			22 Indústria	
			23 Comércio e Serviços	
			24 Comunicações	
			25 Energia	610.000,00
			26 Transporte	2.000,00
			27 Desporto e Lazer	687.964,19
			28 Encargos especiais	402.000,00
			99 RESERVA DE CONTINGÊNCIA	1.005.000,00
Total da Receita Orçamentária		**67.000.000,00**	**Total da Despesa Orçamentária**	**67.000.000,00**
Total da Receita Intra-Orçamentária			**Total da Despesa Intra-Orçamentária**	
Total da Receita Líquida		**67.000.000,00**	**Total da Despesa Líquida**	**67.000.000,00**

CHRISTIANO SPADETTO
Prefeito Municipal
CPF: 003.755.567-70

CHRISTIANO SPADETTO
PREFEITO MUNICIPAL
CPF - 003.755.567-70

RONAN PEREIRA MOREIRA
SECRETARIO MUNICIPAL DE FINANÇAS
130.570.807-58

HUGO BISSOLI SPADETTO
CONTADOR
CPF: 132.093.607-58

TALITA CASAGRANDE LACHIN
CONTADORA
CRC 018879/O-0 ES

Hugo Bissoli Spadetto
Contador
CRC/ES 023785/O-0

TALITA CASAGRANDE LACHINI
CRC 018879/O-0 ES
Decreto nº 11.31:2022

Autenticar documento em https://cmcc.splonline.com.br/autenticidade
com o identificador 3300390036003A00500052004100, Documento assinado digitalmente conforme
MP n° 2.200-2/2001, que institui a Infra-estrutura de Chaves Públicas Brasileira - ICP-Brasil.

PREFEITURA MUNICIPAL DE CONCEIÇÃO DO CASTELO
CONSOLIDADO MUNICIPIO DE CONCEICAO DO CASTELO
ESPIRITO SANTO
27.165.570/0001-98
ANEXO I - DEMONSTRATIVO DA RECEITA E DESPESA SEGUNDO AS CATEGORIAS ECONÔMICAS
ORÇAMENTO - EXERCÍCIO DE 2025

Receita	Valor	Total	Despesa	Valor	Total
Receitas Correntes		**74.284.250,00**	**DESPESAS CORRENTES**		**63.929.123,47**
Impostos, Taxas e Contribuições de Melhoria	3.917.000,00		PESSOAL E ENCARGOS SOCIAIS	36.247.166,24	
Contribuições	600.000,00		JUROS E ENCARGOS DA DÍVIDA	1.000,00	
Receita Patrimonial	2.151.750,00		OUTRAS DESPESAS CORRENTES	27.680.957,23	
Receita Agropecuária					
Receita Industrial					
Receita de Serviços					
Transferências Correntes	67.613.500,00				
Outras Receitas Correntes	2.000,00				
Dedução FUNDEB - Receitas Correntes		**(7.305.250,00)**			
Dedução FUNDEB - Transferências Correntes	(7.305.250,00)				
			SUPERÁVIT		**3.049.876,53**
Total:		**66.979.000,00**	**Total:**		**66.979.000,00**
Receitas de Capital		**21.000,00**	**DESPESAS DE CAPITAL**		**2.065.876,53**
Operações de Crédito			INVESTIMENTOS	2.064.876,53	
Alienação de Bens	1.000,00		INVERSÕES FINANCEIRAS		
Amortização de Empréstimos			AMORTIZAÇÃO DE DÍVIDA	1.000,00	
Transferências de Capital	20.000,00		**RESERVA DE CONTINGÊNCIA**		**1.005.000,00**
Outras Receitas de Capital			RESERVA DE CONTINGÊNCIA	1.005.000,00	
DEFÍCIT		**3.049.876,53**			
Total:		**3.070.876,53**	**Total:**		**3.070.876,53**
Receitas Correntes		**74.284.250,00**	**DESPESAS CORRENTES**		**63.929.123,47**
Receitas de Capital		**21.000,00**	**DESPESAS DE CAPITAL**		**2.065.876,53**
Dedução FUNDEB - Receitas Correntes		**(7.305.250,00)**	**RESERVA DE CONTINGÊNCIA**		**1.005.000,00**
Total:		**67.000.000,00**	**Total:**		**67.000.000,00**
Total da Receita Intra-Orçamentária			**Total da Despesa Intra-Orçamentária**		
Total da Receita Líquida		**67.000.000,00**	**Total da Despesa Líquida**		**67.000.000,00**

CHRISTIANO SPADETTO
Prefeito Municipal
CPF: 003.755.567-70

CHRISTIANO SPADETTO
PREFEITO MUNICIPAL
003.755.567-70

RONAN PEREIRA MOREIRA
SECRETRIO MUNICIPAL DE SAUDE
130.570.807-58

TALITA CASAGRANDE LACHIN
CONTADORA
CRC 018879/O

TALITA CASAGRANDE LACHINI
CRC 018879/O-0 ES
Decreto nº 4131/2022

HUGO BISSOLI SPADETTO
CONTADOR
CPF: 132.093.607-58

Hugo Bissoli Spadetto
Contador
CRC/ES - 022176/O-0

Autenticar documento em https://cmcc.splonline.com.br/autenticidade
com o identificador 3300390036003A00500052004100, Documento assinado digitalmente conforme
MP n° 2.200-2/2001, que institui a Infra-estrutura de Chaves Públicas Brasileira - ICP-Brasil.

PREFEITURA MUNICIPAL DE CONCEIÇÃO DO CASTELO
CONSOLIDADO MUNICIPIO DE CONCEICAO DO CASTELO
ESPIRITO SANTO
27.165.570/0001-98
ANEXO II - RESUMO GERAL DA RECEITA
ORÇAMENTO - EXERCÍCIO DE 2025

Código	Descrição	Desdobramento	Subitem	Item	Tipo	Subgrupo	Grupo	Categoria
10000000000	Receitas Correntes							74.284.250,00
11000000000	Impostos, Taxas e Contribuições de Melhoria						3.917.000,00	
11100000000	Impostos					3.529.000,00		
11120000000	Impostos sobre o Patrim.				1.063.000,00			
11125000000	Imposto sobre a Propriedade Predial e Territorial Urbana			813.000,00				
11125001000	Imposto sobre a Propriedade Predial e Territorial Urbana - Principal	750.000,00						
11125002000	Imposto sobre a Propriedade Predial e Territorial Urbana - Multas e Juros de Mora	3.000,00						
11125003000	Imposto sobre a Propriedade Predial e Territorial Urbana - Dívida Ativa	50.000,00						
11125004000	Imposto sobre a Propriedade Predial e Territorial Urbana - Multas e Juros de Mora da Dívida Ativa	10.000,00						
11125300000	"Impostos sobre Transm. "Inter Vivos" de Bens Imóveis e de Direitos Reais sobre Imóveis"			250.000,00				
11125301000	"Impostos sobre Transm. "Inter Vivos" de Bens Imóveis e de Direitos Reais sobre Imóveis - Principal	250.000,00						
11130000000	Impostos sobre a Renda e Proventos de Qualquer Natureza				1.150.000,00			
11130300000	Imposto sobre a Renda - Retido na Fonte			1.150.000,00				
11130310000	Imposto sobre a Renda - Retido na Fonte - Trabalho		850.000,00					
11130311000	Imposto sobre a Renda - Retido na Fonte - Trabalho - Principal	850.000,00						
11130340000	Imposto sobre a Renda - Retido na Fonte - Outros Rendimentos		300.000,00					
11130341000	Imposto sobre a Renda - Retido na Fonte - Outros Rendimentos - Principal	300.000,00						
11140000000	Impostos sobre a Produção e Circulação de Mercad. e Serv.				1.316.000,00			
11145100000	Impostos sobre Serv.			1.316.000,00				
11145110000	Imposto sobre Serv. de Qualquer Natureza - ISSQN		1.316.000,00					
11145111000	Imposto sobre Serv. de Qualquer Natureza - ISSQN - Principal	1.300.000,00						
11145112000	Imposto sobre Serv. de Qualquer Natureza - ISSQN - Multas e Juros de Mora	10.000,00						
11145113000	Imposto sobre Serv. de Qualquer Natureza - ISSQN - Dívida Ativa	5.000,00						
11145114000	Imposto sobre Serv. de Qualquer Natureza - ISSQN - Multas e Juros de Mora da Dívida Ativa	1.000,00						
11200000000	Taxas					335.000,00		
11210000000	Taxas pelo Exercício do Poder de Polícia				219.000,00			
11210100000	Taxas de Inspeção, Controle e Fiscalização			166.000,00				
11210101000	Taxas de Inspeção, Controle e Fiscalização - Principal	150.000,00						
11210102000	Taxas de Inspeção, Controle e Fiscalização - Multas e Juros de Mora	3.000,00						
11210103000	Taxas de Inspeção, Controle e Fiscalização - Dívida Ativa	10.000,00						
11210104000	Taxas de Inspeção, Controle e Fiscalização - Multas e Juros de Mora da Dívida Ativa	3.000,00						
11210400000	Taxa de Controle e Fiscalização Ambiental			53.000,00				
11210401000	Taxa de Controle e Fiscalização Ambiental - Principal	50.000,00						
11210402000	Taxa de Controle e Fiscalização Ambiental - Multas e Juros de Mora	1.000,00						
11210403000	Taxa de Controle e Fiscalização Ambiental - Dívida Ativa	1.000,00						
11210404000	Taxa de Controle e Fiscalização Ambiental - Multas e Juros de Mora da Dívida Ativa	1.000,00						
11220000000	Taxas pela Prestação de Serviços				116.000,00			
11220100000	Taxas pela Prestação de Serviços			116.000,00				
11220101000	Taxas pela Prestação de Serviços em Geral - Principal	100.000,00						
11220102000	Taxas pela Prestação de Serviços em Geral - Multas e Juros de Mora	1.000,00						
11220103000	Taxas pela Prestação de Serviços em Geral - Dívida Ativa	12.000,00						
11220104000	Taxas pela Prestação de Serviços em Geral - Multas e Juros de Mora da Dívida Ativa	3.000,00						
11300000000	Contribuição de Melhoria					53.000,00		
11310000000	Contribuição de Melhoria				53.000,00			
11315100000	Contrib. de Melhoria para Expansão da Rede de Ilumin. Públ. na Cidade			53.000,00				

Autenticar documento em https://cmcc.splonline.com.br/autenticidade
com o identificador 3300390036003A00500052004100, Documento assinado digitalmente conforme
MP n° 2.200-2/2001, que institui a Infra-estrutura de Chaves Públicas Brasileira - ICP-Brasil.

PREFEITURA MUNICIPAL DE CONCEIÇÃO DO CASTELO
CONSOLIDADO MUNICIPIO DE CONCEICAO DO CASTELO
ESPIRITO SANTO
27.165.570/0001-98
ANEXO II - RESUMO GERAL DA RECEITA
ORÇAMENTO - EXERCÍCIO DE 2025

Código	Descrição	Desdobramento	Subitem	Item	Tipo	Subgrupo	Grupo	Categoria
11315101000	Contrib. de Melhoria para Expansão da Rede de Ilumin. Públ. na Cidade - Principal	50.000,00						
11315102000	Contrib. de Melhoria para Expansão da Rede de Ilumin. Públ. na Cidade - Multas e Juros de Mora	1.000,00						
11315103000	Contrib. de Melhoria para Expansão da Rede de Ilumin. Públ. na Cidade - Dívida Ativa	1.000,00						
11315104000	Contrib. de Melhoria para Expansão da Rede de Ilumin. Públ. na Cidade - Multas e Juros de Mora da Di	1.000,00						
12000000000	Contribuições						600.000,00	
12400000000	Contribuição para o Custeio do Serviço de Iluminação Pública					600.000,00		
12410000000	Contrib. para o Custeio do Serviço de Ilumin. Públ.				600.000,00			
12415000000	Contrib. para o Custeio do Serviço de Ilumin. Públ.			600.000,00				
12415001000	Contrib. para o Custeio do Serviço de Ilumin. Públ. - Principal	600.000,00						
13000000000	Receita Patrimonial						2.151.750,00	
13200000000	Valores Mobiliários					2.151.750,00		
13210000000	Juros e Correções Monetárias				2.151.750,00			
13210100000	Remuneração de Depósitos Bancários			2.151.750,00				
13210101000	Remuneração de Depósitos Bancários - Principal	2.151.750,00						
17000000000	Transferências Correntes						67.613.500,00	
17100000000	Transferências da União e de suas Entidades					29.458.500,00		
17110000000	Transf. Decorr.s de Participação na Receita da União				22.301.500,00			
17115100000	Cota-Parte do Fundo de Participação dos Municípios - FPM			22.300.000,00				
17115110000	Cota-Parte do Fundo de Participação dos Municípios - Cota Mensal		21.000.000,00					
17115111000	Cota-Parte do Fundo de Participação dos Municípios - Cota Mensal - Principal	21.000.000,00						
17115120000	Cota-Parte do Fundo de Participação do Municípios – Cotas Extraordinárias		1.300.000,00					
17115121000	Cota-Parte do Fundo de Participação do Municípios – Cotas Extraordinárias - Principal	1.300.000,00						
17115200000	Cota-Parte do Imposto Sobre a Propriedade Territorial Rural			1.500,00				
17115201000	Cota-Parte do Imposto Sobre a Propriedade Territorial Rural - Principal	1.500,00						
17120000000	Transf. das Compensações Financeiras pela Explor. de Rec. Naturais				2.240.000,00			
17125100000	Cota-parte da Compensação Financeira pela Explor. de Rec. Minerais - CFEM			50.000,00				
17125101000	Cota-parte da Compensação Financeira pela Explor. de Rec. Minerais - CFEM - Principal	50.000,00						
17125200000	Cota-parte da Compensação Financeira pela Produção de Petróleo			2.190.000,00				
17125230000	Cota-parte pela Participação Especial – Lei nº 9478/97,artigo 50		1.800.000,00					
17125231000	Cota-parte pela Participação Especial – Lei nº 9478/97,artigo 50 – Principal	1.800.000,00						
17125240000	Cota-Parte do Fundo Especial do Petróleo – FEP		390.000,00					
17125241000	Cota-Parte do Fundo Especial do Petróleo – FEP - Principal	390.000,00						
17130000000	Transf. de Rec. do Sistema Único de Saúde – SUS				3.505.000,00			
17135000000	Transf. de Rec. do Sistema Único de Saúde – SUS – Repasses Fundo a Fundo - Bloco de Manut. das Ações			3.505.000,00				
17135010000	Transf. de Rec. do Bloco de Manut. das Ações e Serv. Públ. de Saúde – Atenção Primária		2.360.000,00					
17135011000	Transf. de Rec. do Bloco de Manut. das Ações e Serv. Públ. de Saúde – Atenção Primária - Principal	2.360.000,00						
17135011002	Piso dos Agentes Comunitario de Saude - Atenção Primaria	960.000,00						
17135011999	Transf. de Rec. do Bloco de Manut. das Ações e Serv. Públ. de Saúde – Atenção Primária - Principal	1.400.000,00						
17135020000	Transf. de Rec. do Bloco de Manut. das Ações e Serv. Públ. de Saúde – Atenção Especializada		600.000,00					
17135021000	Transf. de Rec. do Bloco de Manut. das Ações e Serv. Públ. de Saúde – Atenção Especializada - Princi	600.000,00						
17135030000	Transf. de Rec. do Bloco de Manut. das Ações e Serv. Públ. de Saúde – Vigilância em Saúde		250.000,00					
17135031000	Transf. de Rec. do Bloco de Manut. das Ações e Serv. Públ. de Saúde – Vigilância em Saúde - Principa	250.000,00						
	Transf. para Pagamento dos Vencimentos dos Agentes de Combate às Endemias - Vigilância							

Autenticar documento em https://cmcc.splonline.com.br/autenticidade com o identificador 3300390036003A005000520041000, Documento assinado digitalmente conforme MP n° 2.200-2/2001, que institui a Infra-estrutura de Chaves Públicas Brasileira - ICP-Brasil.

PREFEITURA MUNICIPAL DE CONCEIÇÃO DO CASTELO
CONSOLIDADO MUNICIPIO DE CONCEICAO DO CASTELO
ESPIRITO SANTO
27.165.570/0001-98
ANEXO II - RESUMO GERAL DA RECEITA
ORÇAMENTO - EXERCÍCIO DE 2025

Código	Descrição	Desdobramento	Subitem	Item	Tipo	Subgrupo	Grupo	Categoria
17135031001	em Saúde	120.000,00						
17135031999	Transf. de Rec. do Bloco de Manut. das Ações e Serv. Públ. de Saúde – Vigilância em Saúde - Principa	130.000,00						
17135040000	Transf. de Rec. do Bloco de Manut. das Ações e Serv. Públ. de Saúde – Assistência Farmacêutica		75.000,00					
17135041000	Transf. de Rec. do Bloco de Manut. das Ações e Serv. Públ. de Saúde – Assistência Farmacêutica - Pri	75.000,00						
17135041999	Transf. de Rec. do Bloco de Manut. das Ações e Serv. Públ. de Saúde – Assistência Farmacêutica - Pri	75.000,00						
17135050000	Transf. de Rec. do Bloco de Manut. das Ações e Serv. Públ. de Saúde – Gestão do SUS		220.000,00					
17135051000	Transf. de Rec. do Bloco de Manut. das Ações e Serv. Públ. de Saúde - Gestão do SUS - Principal	220.000,00						
17135051003	Piso Salarial para Profissionais da Enfermagem - Gestão do SUS	120.000,00						
17135051999	Transf. de Rec. do Bloco de Manut. das Ações e Serv. Públ. de Saúde – Gestão do SUS - Principal	100.000,00						
17140000000	Transferências de Rec. do Fundo Nac. do Desenvolvimento da Educação – FNDE				1.212.000,00			
17145000000	Transferências do Salário-Educação			700.000,00				
17145001000	Transferências do Salário-Educação - Principal	700.000,00						
17145100000	Transferências Diretas do FNDE referentes ao Prog. Dinheiro Direto na Escola – PDDE			2.000,00				
17145101000	Transferências Diretas do FNDE referentes ao Prog. Dinheiro Direto na Escola – PDDE - Principal	2.000,00						
17145200000	Transferências referentes ao Programa Nacional de Alimentação Escolar – PNAE			150.000,00				
17145201000	Transferências referentes ao Programa Nacional de Alimentação Escolar – PNAE - Principal	150.000,00						
17145300000	Transferências referentes ao Programa Nacional de Apoio ao Transp. do Escolar – PNATE			210.000,00				
17145301000	Transferências referentes ao Programa Nacional de Apoio ao Transp. do Escolar – PNATE - Principal	210.000,00						
17149900000	Outras Transferências Diretas do Fundo Nacional do Desenvolvimento da Educação - FNDE			150.000,00				
17149901000	Outras Transferências Diretas do Fundo Nacional do Desenvolvimento da Educação - FNDE - Principal	150.000,00						
17160000000	Transferência de Recursos do Fundo Nacional de Assistência Social – FNAS				200.000,00			
17165000000	Transferência de Recursos do Fundo Nacional de Assistência Social – FNAS			200.000,00				
17165001000	Transferência de Recursos do Fundo Nacional de Assistência Social – FNAS - Principal	200.000,00						
17200000000	Transferências dos Estados e do Distrito Federal e de suas Entidades					27.155.000,00		
17210000000	Participação na Receita dos Estados e Distrito Federal				22.835.000,00			
17215000000	Cota-Parte do ICMS			21.000.000,00				
17215001000	Cota-Parte do ICMS - Principal	21.000.000,00						
17215100000	Cota-Parte do IPVA			1.600.000,00				
17215101000	Cota-Parte do IPVA - Principal	1.600.000,00						
17215200000	Cota-Parte do IPI - Municípios			210.000,00				
17215201000	Cota-Parte do IPI - Municípios - Principal	210.000,00						
17215300000	Cota-Parte da Contrib. de Intervenção no Domínio Econômico			25.000,00				
17215301000	Cota-Parte da Contrib. de Intervenção no Domínio Econômico - Principal	25.000,00						
17220000000	Transferências das Compensações Financeiras pela Exploração de Recursos Naturais				320.000,00			
17225200000	Cota-parte Royalties – Compensação Financeira pela Produção do Petróleo – Lei nº 7990/89, artigo 9º			320.000,00				
17225201000	Cota-parte Royalties – Compensação Financeira pela Produção do Petróleo – Lei nº 7990/89, artigo 9º	320.000,00						
17230000000	Transferências de Rec. do Sistema Único de Saúde – SUS				450.000,00			
17235000000	Transferências de Rec. do Sistema Único de Saúde – SUS			450.000,00				
17235001000	Transferências de Rec. do Sistema Único de Saúde – SUS - Principal	450.000,00						
17290000000	Outras Transf. dos Estados e Distrito Federal				3.550.000,00			
17295100000	Transferências de Estados destinadas à Assistência Social			450.000,00				
17295101000	Transferências de Estados destinadas à Assistência Social - Principal	450.000,00						

Autenticar documento em https://pmcc.splonline.com.br/autenticidade
com o identificador 3300390036003A00500052004100, Documento assinado digitalmente conforme
MP nº 2.200-2/2001, que institui a Infra-estrutura de Chaves Públicas Brasileira - ICP-Brasil.

PREFEITURA MUNICIPAL DE CONCEIÇÃO DO CASTELO
CONSOLIDADO MUNICIPIO DE CONCEICAO DO CASTELO
ESPIRITO SANTO
27.165.570/0001-98
ANEXO II - RESUMO GERAL DA RECEITA
ORÇAMENTO - EXERCÍCIO DE 2025

Código	Descrição	Desdobramento	Subitem	Item	Tipo	Subgrupo	Grupo	Categoria
17295101000		450.000,00						
17295200000	Transferências de Recursos Destinados a Programas de Educação			3.100.000,00				
17295201000	Transferências de Recursos Destinados a Programas de Educação - Principal	3.100.000,00						
17500000000	Transferências de Outras Instituições Públicas					11.000.000,00		
17510000000	Transf. de Rec. do Fundo de Manut. e Desenvolv. da Educação Básica e de Valorização dos Profissionai				11.000.000,00			
17515000000	Transf. de Rec. do Fundo de Manut. e Desenvolv. da Educação Básica e de Valorização dos Profissionai			11.000.000,00				
17515001000	Transf. de Rec. do Fundo de Manut. e Desenvolv. da Educação Básica e de Valorização dos Profissionai	11.000.000,00						
19000000000	Outras Receitas Correntes						2.000,00	
19900000000	Demais Receitas Correntes					2.000,00		
19990000000	Outras Receitas Correntes				2.000,00			
19999900000	Outras Receitas			2.000,00				
19999920000	Outras Receitas Não Arrecadadas e Não Projetadas pela RFB - Primárias		2.000,00					
19999921000	Outras Receitas Não Arrecadadas e Não Projetadas pela RFB - Primárias - Principal	2.000,00						
20000000000	**Receitas de Capital**							21.000,00
22000000000	Alienação de Bens						1.000,00	
22100000000	Alienação de Bens Móveis					1.000,00		
22130000000	Alienação de Bens Móveis e Semoventes				1.000,00			
22130100000	Alienação de Bens Móveis e Semoventes			1.000,00				
22130101000	Alienação de Bens Móveis e Semoventes - Principal	1.000,00						
24000000000	Transferências de Capital						20.000,00	
24100000000	Transferências da União e de suas Entidades					10.000,00		
24140000000	Transferências de Convênios da União e de suas Entidades				10.000,00			
24149900000	Outras Transferências de Convênios da União e de Suas Entidades			10.000,00				
24149901000	Outras Transferências de Convênios da União e de Suas Entidades - Principal	10.000,00						
24200000000	Transferências dos Estados e do Distrito Federal e de suas Entidades					10.000,00		
24220000000	Transferências de Convênios dos Estados e DF e de Suas Entidades				10.000,00			
24229900000	Outras Transferências de Convênios dos Estados e DF e de Suas Entidades			10.000,00				
24229901000	Outras Transferências de Convênios dos Estados e DF e de Suas Entidades - Principal	10.000,00						
Total Receita								**74.305.250,00**
9510000000000	**Dedução FUNDEB - Receitas Correntes**							(7.305.250,00)
9517000000000	Dedução FUNDEB - Transferências Correntes						(7.305.250,00)	
9517100000000	Dedução FUNDEB - Transferências da União e de suas Entidades					(3.500.250,00)		
9517110000000	Dedução FUNDEB - Transf. Decorr.s de Participação na Receita da União				(3.500.250,00)			
9517115100000	Dedução FUNDEB - Cota-Parte do Fundo de Participação dos Municípios - FPM			(3.500.000,00)				
9517115110000	Dedução FUNDEB - Cota-Parte do Fundo de Participação dos Municípios - Cota Mensal		(3.500.000,00)					
9517115111000	Dedução FUNDEB - Dedução FUNDEB - Cota-Parte do Fundo de Participação dos Municípios - Cota Mensal - Principal	(3.500.000,00)						
9517115200000	Dedução FUNDEB - Cota-Parte do Imposto Sobre a Propriedade Territorial Rural			(250,00)				
9517115201000	Dedução FUNDEB - Dedução FUNDEB - Cota-Parte do Imposto Sobre a Propriedade Territorial Rural - Principal	(250,00)						
9517200000000	Dedução FUNDEB - Transferências dos Estados e do Distrito Federal e de suas Entidades					(3.805.000,00)		
9517210000000	Dedução FUNDEB - Participação na Receita dos Estados e Distrito Federal				(3.805.000,00)			
9517215000000	Dedução FUNDEB - Cota-Parte do ICMS			(3.500.000,00)				
9517215001000	Dedução FUNDEB - Dedução FUNDEB - Cota-Parte do ICMS - Principal	(3.500.000,00)						
9517215100000	Dedução FUNDEB - Cota-Parte do IPVA			(280.000,00)				
	Dedução FUNDEB - Dedução FUNDEB - Cota-Parte do IPVA - Principal							

Autenticar documento em https://cmcc.splonline.com.br/autenticidade
com o identificador 3300390036003A0050005200410O, Documento assinado digitalmente conforme
MP n° 2.200-2/2001, que institui a Infra-estrutura de Chaves Públicas Brasileira - ICP-Brasil.

PREFEITURA MUNICIPAL DE CONCEIÇÃO DO CASTELO
CONSOLIDADO MUNICIPIO DE CONCEICAO DO CASTELO
ESPIRITO SANTO
27.165.570/0001-98
ANEXO II - RESUMO GERAL DA RECEITA
ORÇAMENTO - EXERCÍCIO DE 2025

Código	Descrição	Desdobramento	Subitem	Item	Tipo	Subgrupo	Grupo	Categoria
9517215101000		(280.000,00)						
9517215200000	Dedução FUNDEB - Cota-Parte do IPI - Municípios			(25.000,00)				
9517215201000	Dedução FUNDEB - Dedução FUNDEB - Cota-Parte do IPI - Municípios - Principal	(25.000,00)						
Total Dedução								**(7.305.250,00)**
Total Liquido da Receita:								**67.000.000,00**
Total Intra-Orçamentário								**0,00**
Déficit:								**0,00**
Total Líquido:								**67.000.000,00**

CHRISTIANO SPADETTO
Prefeito Municipal
CPF: 003.755.567-70

CHRISTIANO SPADETTO
PREFEITO MUNICIPAL
003.755.567-70

RONAN PEREIRA MOREIRA
SECRETARIO MUNICIPAL DE FINANÇAS
130.570.807-58

TALITA CASAGRANDE LACHIN
CONTADORA
CRC 018879/O

TALITA CASAGRANDE LACHINI
CRC 018879/O-0 ES
Decreto nº 4131/2022

HUGO BISSOLI SPADETTO
CONTADOR
CPF: 132.093.607-58

Hugo Bissoli Spadetto
Contador
CRC/ES - 022176/O-0

Autenticar documento em https://cmcc.splonline.com.br/autenticidade
com o identificador 3300390036003A0050052004100, Documento assinado digitalmente conforme
MP n° 2.200-2/2001, que institui a Infra-estrutura de Chaves Públicas Brasileira - ICP-Brasil.

Autenticar documento em https://cmcc.splonline.com.br/autenticidade
com o identificador 3300390036003A00500052004100, Documento assinado digitalmente conforme
MP n° 2.200-2/2001, que institui a Infra-estrutura de Chaves Públicas Brasileira - ICP-Brasil.

PREFEITURA MUNICIPAL DE CONCEIÇÃO DO CASTELO
CONSOLIDADO MUNICIPIO DE CONCEICAO DO CASTELO
ESPIRITO SANTO
27.165.570/0001-98
ANEXO II - DEMONSTRATIVO DA DESPESA POR CATEGORIA ECONÔMICA
ORÇAMENTO - EXERCÍCIO DE 2025

Código	Descrição	Subelemento	Elemento	Modalidade	Grupo	Categoria
ÓRGÃO 010 - CAMARA MUNICIPAL						
30000000000	**DESPESAS CORRENTES**					**2.358.500,00**
31000000000	PESSOAL E ENCARGOS SOCIAIS				1.851.000,00	
31900000000	APLICAÇÕES DIRETAS			1.851.000,00		
31900400000	CONTRATAÇÃO POR TEMPO DETERMINADO		360.000,00			
31901100000	VENCIMENTOS E VANTAGENS FIXAS - PESSOAL CIVIL		1.150.000,00			
31901300000	OBRIGAÇÕES PATRONAIS		340.000,00			
31909600000	RESSARCIMENTO DE DESP. DE PESSOAL REQUISITADO		1.000,00			
33000000000	OUTRAS DESPESAS CORRENTES				507.500,00	
33900000000	APLICAÇÕES DIRETAS			507.500,00		
33901400000	DIARIAS - PESSOAL CIVIL		30.000,00			
33903000000	MATERIAL DE CONSUMO		60.000,00			
33903600000	OUTROS SERVICOS DE TERCEIROS - PESSOA FÍSICA		80.000,00			
33903900000	OUTROS SERVICOS DE TERCEIROS-PESSOA JURIDICA		295.000,00			
33904600000	AUXILIO-ALIMENTAÇÃO		40.000,00			
33909200000	DESPESAS DE EXERCÍCIOS ANTERIORES		1.500,00			
33909300000	INDENIZAÇÕES E RESTITUIÇÕES		1.000,00			
40000000000	**DESPESAS DE CAPITAL**					**1.106.071,03**
44000000000	INVESTIMENTOS				1.106.071,03	
44900000000	APLICAÇÕES DIRETAS			1.106.071,03		
44905100000	OBRAS E INSTALAÇÕES		1.006.071,03			
44905200000	EQUIPAMENTO E MATERIAL PERMANENTE		100.000,00			
Total Órgão:						**3.464.571,03**
ÓRGÃO 011 - GABINETE DO PREFEITO						

Autenticar documento em https://cmcc.splonline.com.br/autenticidade
com o identificador 3300390036003A00500052004100, Documento assinado digitalmente conforme
MP n° 2.200-2/2001, que institui a Infra-estrutura de Chaves Públicas Brasileira - ICP-Brasil.

PREFEITURA MUNICIPAL DE CONCEIÇÃO DO CASTELO
CONSOLIDADO MUNICIPIO DE CONCEICAO DO CASTELO
ESPIRITO SANTO
27.165.570/0001-98
ANEXO II - DEMONSTRATIVO DA DESPESA POR CATEGORIA ECONÔMICA
ORÇAMENTO - EXERCÍCIO DE 2025

Código	Descrição	Subelemento	Elemento	Modalidade	Grupo	Categoria
ÓRGÃO 011 - GABINETE DO PREFEITO						
30000000000	**DESPESAS CORRENTES**					680.000,00
31000000000	PESSOAL E ENCARGOS SOCIAIS				361.500,00	
31900000000	APLICAÇÕES DIRETAS			361.500,00		
31901100000	VENCIMENTOS E VANTAGENS FIXAS - PESSOAL CIVIL		280.000,00			
31901300000	OBRIGAÇÕES PATRONAIS		70.000,00			
31909100000	SENTENÇAS JUDICIAIS		10.500,00			
31909400000	INDENIZAÇÕES E RESTITUIÇÕES TRABALHISTAS		1.000,00			
33000000000	OUTRAS DESPESAS CORRENTES				318.500,00	
33900000000	APLICAÇÕES DIRETAS			318.500,00		
33901400000	DIARIAS - PESSOAL CIVIL		10.000,00			
33903000000	MATERIAL DE CONSUMO		21.000,00			
33903500000	SERVICOS DE CONSULTORIA		500,00			
33903600000	OUTROS SERVICOS DE TERCEIROS - PESSOA FÍSICA		11.000,00			
33903900000	OUTROS SERVICOS DE TERCEIROS-PESSOA JURIDICA		51.000,00			
33909100000	SENTENCAS JUDICIAIS		224.000,00			
33909300000	INDENIZAÇÕES E RESTITUIÇÕES		1.000,00			
40000000000	**DESPESAS DE CAPITAL**					2.000,00
44000000000	INVESTIMENTOS				2.000,00	
44900000000	APLICAÇÕES DIRETAS			2.000,00		
44905100000	OBRAS E INSTALAÇÕES		1.000,00			
44905200000	EQUIPAMENTO E MATERIAL PERMANENTE		1.000,00			
Total Órgão:						682.000,00
ÓRGÃO 013 - SECRETARIA MUNICIPAL DE FINANÇAS						

Autenticar documento em https://cmcc.splonline.com.br/autenticidade
com o identificador 3300390036003A005000520041100, Documento assinado digitalmente conforme
MP n° 2.200-2/2001, que institui a Infra-estrutura de Chaves Públicas Brasileira - ICP-Brasil.

PREFEITURA MUNICIPAL DE CONCEIÇÃO DO CASTELO
CONSOLIDADO MUNICÍPIO DE CONCEIÇÃO DO CASTELO
ESPIRITO SANTO
27.165.570/0001-98
ANEXO II - DEMONSTRATIVO DA DESPESA POR CATEGORIA ECONÔMICA
ORÇAMENTO - EXERCÍCIO DE 2025

Autenticar documento em https://cmcc.splonline.com.br/autenticidade
com o identificador 3300390036003A00500052004100, Documento assinado digitalmente conforme
MP n° 2.200-2/2001, que institui a Infraestrutura de Chaves Públicas Brasileira - ICP-Brasil.

Código	Descrição	Subelemento	Elemento	Modalidade	Grupo	Categoria
ÓRGÃO 013 - SECRETARIA MUNICIPAL DE FINANÇAS						
30000000000	**DESPESAS CORRENTES**					1.676.000,00
31000000000	PESSOAL E ENCARGOS SOCIAIS				751.000,00	
31900000000	APLICAÇÕES DIRETAS			751.000,00		
31900400000	CONTRATAÇÃO POR TEMPO DETERMINADO		140.000,00			
31901100000	VENCIMENTOS E VANTAGENS FIXAS - PESSOAL CIVIL		460.000,00			
31901300000	OBRIGAÇÕES PATRONAIS		150.000,00			
31909400000	INDENIZAÇÕES E RESTITUIÇÕES TRABALHISTAS		1.000,00			
32000000000	JUROS E ENCARGOS DA DÍVIDA				1.000,00	
32900000000	APLICAÇÕES DIRETAS			1.000,00		
32902200000	OUTROS ENCARGOS SOBRE A DÍVIDA POR CONTRATO		1.000,00			
33000000000	OUTRAS DESPESAS CORRENTES				924.000,00	
33900000000	APLICAÇÕES DIRETAS			924.000,00		
33901400000	DIARIAS - PESSOAL CIVIL		8.000,00			
33903000000	MATERIAL DE CONSUMO		45.000,00			
33903100000	PREMIAÇÕES CULTURAIS, ARTÃSTICAS, CIENTÃFICAS,DESPORTIVAS E OUTRAS		30.000,00			
33903500000	SERVICOS DE CONSULTORIA		198.000,00			
33903600000	OUTROS SERVICOS DE TERCEIROS - PESSOA FÍSICA		35.000,00			
33903900000	OUTROS SERVICOS DE TERCEIROS-PESSOA JURIDICA		197.000,00			
33904700000	OBRIGAÇÕES TRIBUTARIAS E CONTRIBUTIVAS		400.000,00			
33909200000	DESPESAS DE EXERCÍCIOS ANTERIORES		10.000,00			
33909300000	INDENIZAÇÕES E RESTITUIÇÕES		1.000,00			
40000000000	**DESPESAS DE CAPITAL**					5.000,00
44000000000	INVESTIMENTOS				4.000,00	
44900000000	APLICAÇÕES DIRETAS			4.000,00		
44905100000	OBRAS E INSTALAÇÕES		1.000,00			
44905200000	EQUIPAMENTO E MATERIAL PERMANENTE		3.000,00			
46000000000	AMORTIZAÇÃO DE DÍVIDA				1.000,00	
46900000000	APLICAÇÕES DIRETAS			1.000,00		
46907100000	PRINCIPAL DA DÍVIDA CONTRATUAL RESGATADO		1.000,00			
90000000000	**RESERVA DE CONTINGÊNCIA**					1.005.000,00
99000000000	RESERVA DE CONTINGÊNCIA				1.005.000,00	
99990000000	RESERVA DE CONTINGÊNCIA			1.005.000,00		
99999900000	RESERVA DE CONTINGÊNCIA / RESERVA DO RPPS		1.005.000,00			
Total Órgão:						2.686.000,00
ÓRGÃO 014 - SECRETARIA MUNICIPAL DO TRABALHO, ASSISTÊNCIA E DESENVOLVIMENTO SOCIAl						

PREFEITURA MUNICIPAL DE CONCEIÇÃO DO CASTELO
CONSOLIDADO MUNICIPIO DE CONCEICAO DO CASTELO
ESPIRITO SANTO
27.165.570/0001-98
ANEXO II - DEMONSTRATIVO DA DESPESA POR CATEGORIA ECONÔMICA
ORÇAMENTO - EXERCÍCIO DE 2025

Código	Descrição	Subelemento	Elemento	Modalidade	Grupo	Categoria
ÓRGÃO 014 - SECRETARIA MUNICIPAL DO TRABALHO, ASSISTÊNCIA E DESENVOLVIMENTO SOCIAL						
30000000000	**DESPESAS CORRENTES**					3.145.300,00
31000000000	PESSOAL E ENCARGOS SOCIAIS				1.614.500,00	
31900000000	APLICAÇÕES DIRETAS			1.614.500,00		
31900400000	CONTRATAÇÃO POR TEMPO DETERMINADO		375.000,00			
31901100000	VENCIMENTOS E VANTAGENS FIXAS - PESSOAL CIVIL		955.000,00			
31901300000	OBRIGAÇÕES PATRONAIS		284.000,00			
31909400000	INDENIZAÇÕES E RESTITUIÇÕES TRABALHISTAS		500,00			
33000000000	OUTRAS DESPESAS CORRENTES				1.530.800,00	
33500000000	TRANSFERÊNCIAS A INSTITUIÇÕES PRIVADAS SEM FINS LUCRATIVOS			537.360,00		
33504100000	CONTRIBUIÇÕES		137.360,00			
33504300000	SUBVENÇÕES SOCIAIS		400.000,00			
33900000000	APLICAÇÕES DIRETAS			993.440,00		
33901400000	DIARIAS - PESSOAL CIVIL		20.000,00			
33903000000	MATERIAL DE CONSUMO		194.500,00			
33903200000	MATERIAL, BEM OU SERVIÇO PARA DISTRIBUIÇÃO GRATUITA		50.300,00			
33903600000	OUTROS SERVICOS DE TERCEIROS - PESSOA FÍSICA		110.000,00			
33903900000	OUTROS SERVICOS DE TERCEIROS-PESSOA JURIDICA		359.640,00			
33904100000	CONTRIBUIÇÕES		30.000,00			
33904600000	AUXILIO-ALIMENTAÇÃO		173.000,00			
33904800000	OUTROS AUXILIOS FINANCEIROS A PESSOA FISICA		51.500,00			
33909100000	SENTENCAS JUDICIAIS		500,00			
33909200000	DESPESAS DE EXERCÍCIOS ANTERIORES		500,00			
33909300000	INDENIZAÇÕES E RESTITUIÇÕES		3.500,00			
40000000000	**DESPESAS DE CAPITAL**					9.500,00
44000000000	INVESTIMENTOS				9.500,00	
44900000000	APLICAÇÕES DIRETAS			9.500,00		
44905100000	OBRAS E INSTALAÇÕES		1.000,00			
44905200000	EQUIPAMENTO E MATERIAL PERMANENTE		7.000,00			
44906100000	AQUISIÇÃO DE IMÓVEIS		1.500,00			
Total Órgão:						**3.154.800,00**
ÓRGÃO 015 - SECRETARIA MUNICIPAL DE OBRAS E SERVIÇOS URBANOS						

Autenticar documento em https://cmcc.splonline.com.br/autenticidade
com o identificador 3300390036003A005000520041000, Documento assinado digitalmente conforme
MP n° 2.200-2/2001, que institui a Infra-estrutura de Chaves Públicas Brasileira - ICP-Brasil.

PREFEITURA MUNICIPAL DE CONCEIÇÃO DO CASTELO
CONSOLIDADO MUNICIPIO DE CONCEICAO DO CASTELO
ESPIRITO SANTO
27.165.570/0001-98
ANEXO II - DEMONSTRATIVO DA DESPESA POR CATEGORIA ECONÔMICA
ORÇAMENTO - EXERCÍCIO DE 2025

Código	Descrição	Subelemento	Elemento	Modalidade	Grupo	Categoria
ÓRGÃO 015 - SECRETARIA MUNICIPAL DE OBRAS E SERVIÇOS URBANOS						
30000000000	**DESPESAS CORRENTES**					**6.488.385,81**
31000000000	PESSOAL E ENCARGOS SOCIAIS				3.920.500,00	
31900000000	APLICAÇÕES DIRETAS			3.920.500,00		
31900400000	CONTRATAÇÃO POR TEMPO DETERMINADO		1.170.000,00			
31901100000	VENCIMENTOS E VANTAGENS FIXAS - PESSOAL CIVIL		2.000.000,00			
31901300000	OBRIGAÇÕES PATRONAIS		750.000,00			
31909400000	INDENIZAÇÕES E RESTITUIÇÕES TRABALHISTAS		500,00			
33000000000	OUTRAS DESPESAS CORRENTES				2.567.885,81	
33900000000	APLICAÇÕES DIRETAS			2.567.885,81		
33901400000	DIARIAS - PESSOAL CIVIL		10.000,00			
33903000000	MATERIAL DE CONSUMO		1.562.285,81			
33903600000	OUTROS SERVICOS DE TERCEIROS - PESSOA FÍSICA		1.000,00			
33903900000	OUTROS SERVICOS DE TERCEIROS-PESSOA JURIDICA		992.600,00			
33909200000	DESPESAS DE EXERCÍCIOS ANTERIORES		500,00			
33909300000	INDENIZAÇÕES E RESTITUIÇÕES		1.500,00			
40000000000	**DESPESAS DE CAPITAL**					**195.200,00**
44000000000	INVESTIMENTOS				195.200,00	
44900000000	APLICAÇÕES DIRETAS			195.200,00		
44905100000	OBRAS E INSTALAÇÕES		188.200,00			
44905200000	EQUIPAMENTO E MATERIAL PERMANENTE		6.000,00			
44906100000	AQUISIÇÃO DE IMÓVEIS		1.000,00			
Total Órgão:						**6.683.585,81**
ÓRGÃO 016 - SECRETARIA MUNICIPAL DE EDUCAÇÃC						

Autenticar documento em https://cmcc.splonline.com.br/autenticidade
com o identificador 3300390036003A00500052004100, Documento assinado digitalmente conforme
MP n° 2.200-2/2001, que institui a Infra-estrutura de Chaves Públicas Brasileira - ICP-Brasil.

PREFEITURA MUNICIPAL DE CONCEIÇÃO DO CASTELO
CONSOLIDADO MUNICIPIO DE CONCEICAO DO CASTELO
ESPIRITO SANTO
27.165.570/0001-98
ANEXO II - DEMONSTRATIVO DA DESPESA POR CATEGORIA ECONÔMICA
ORÇAMENTO - EXERCÍCIO DE 2025

Código	Descrição	Subelemento	Elemento	Modalidade	Grupo	Categoria
ÓRGÃO 016 - SECRETARIA MUNICIPAL DE EDUCAÇÃC						
30000000000	**DESPESAS CORRENTES**					**25.143.534,72**
31000000000	PESSOAL E ENCARGOS SOCIAIS				15.687.034,72	
31900000000	APLICAÇÕES DIRETAS			15.687.034,72		
31900400000	CONTRATAÇÃO POR TEMPO DETERMINADO		7.339.734,72			
31901100000	VENCIMENTOS E VANTAGENS FIXAS - PESSOAL CIVIL		5.852.000,00			
31901300000	OBRIGAÇÕES PATRONAIS		2.494.800,00			
31909400000	INDENIZAÇÕES E RESTITUIÇÕES TRABALHISTAS		500,00			
33000000000	OUTRAS DESPESAS CORRENTES				9.456.500,00	
33900000000	APLICAÇÕES DIRETAS			9.456.500,00		
33901400000	DIARIAS - PESSOAL CIVIL		33.000,00			
33903000000	MATERIAL DE CONSUMO		1.221.500,00			
33903600000	OUTROS SERVICOS DE TERCEIROS - PESSOA FÍSICA		898.500,00			
33903900000	OUTROS SERVICOS DE TERCEIROS-PESSOA JURIDICA		6.848.000,00			
33904600000	AUXILIO-ALIMENTAÇÃO		450.000,00			
33909200000	DESPESAS DE EXERCÍCIOS ANTERIORES		3.000,00			
33909300000	INDENIZAÇÕES E RESTITUIÇÕES		2.500,00			
40000000000	**DESPESAS DE CAPITAL**					**389.000,00**
44000000000	INVESTIMENTOS				389.000,00	
44900000000	APLICAÇÕES DIRETAS			389.000,00		
44905100000	OBRAS E INSTALAÇÕES		233.500,00			
44905200000	EQUIPAMENTO E MATERIAL PERMANENTE		155.500,00			
Total Órgão:						**25.532.534,72**
ÓRGÃO 017 - SECRETARIA MUNICIPAL DE SAUDE						

Autenticar documento em https://cmcc.splonline.com.br/autenticidade
com o identificador 3300390036003A00500052004100, Documento assinado digitalmente conforme
MP n° 2.200-2/2001, que institui a Infra-estrutura de Chaves Públicas Brasileira - ICP-Brasil.

PREFEITURA MUNICIPAL DE CONCEIÇÃO DO CASTELO
CONSOLIDADO MUNICIPIO DE CONCEICAO DO CASTELO
ESPIRITO SANTO
27.165.570/0001-98
ANEXO II - DEMONSTRATIVO DA DESPESA POR CATEGORIA ECONÔMICA
ORÇAMENTO - EXERCÍCIO DE 2025

Código	Descrição	Subelemento	Elemento	Modalidade	Grupo	Categoria
ÓRGÃO 017 - SECRETARIA MUNICIPAL DE SAUDE						
30000000000	**DESPESAS CORRENTES**					**12.714.179,80**
31000000000	PESSOAL E ENCARGOS SOCIAIS				7.099.881,52	
31710000000	TRANSFERÊNCIAS A CONSÓRCIOS PÚBLICOS MEDIANTE CONTRATO DE RATEIO			12.221,22		
31717000000	RATEIO PELA PARTICIPAÇÃO EM CONSÓRCIOS PÚBLICOS		12.221,22			
31900000000	APLICAÇÕES DIRETAS			7.087.660,30		
31900400000	CONTRATAÇÃO POR TEMPO DETERMINADO		3.764.780,00			
31901100000	VENCIMENTOS E VANTAGENS FIXAS - PESSOAL CIVIL		2.219.880,30			
31901300000	OBRIGAÇÕES PATRONAIS		1.102.000,00			
31909400000	INDENIZAÇÕES E RESTITUIÇÕES TRABALHISTAS		1.000,00			
33000000000	OUTRAS DESPESAS CORRENTES				5.614.298,28	
33500000000	TRANSFERÊNCIAS A INSTITUIÇÕES PRIVADAS SEM FINS LUCRATIVOS			144.000,00		
33504100000	CONTRIBUIÇÕES		144.000,00			
33710000000	TRANSFERÊNCIAS A CONSÓRCIOS PÚBLICOS MEDIANTE CONTRATO DE RATEIO			133.098,28		
33717000000	RATEIO PELA PARTICIPAÇÃO EM CONSÓRCIOS PÚBLICOS		133.098,28			
33900000000	APLICAÇÕES DIRETAS			2.337.200,00		
33901400000	DIARIAS - PESSOAL CIVIL		213.000,00			
33903000000	MATERIAL DE CONSUMO		352.000,00			
33903200000	MATERIAL, BEM OU SERVIÇO PARA DISTRIBUIÇÃO GRATUITA		591.600,00			
33903600000	OUTROS SERVICOS DE TERCEIROS - PESSOA FÍSICA		154.100,00			
33903900000	OUTROS SERVICOS DE TERCEIROS-PESSOA JURIDICA		617.000,00			
33904600000	AUXILIO-ALIMENTAÇÃO		360.000,00			
33904800000	OUTROS AUXILIOS FINANCEIROS A PESSOA FISICA		45.000,00			
33909200000	DESPESAS DE EXERCÍCIOS ANTERIORES		2.500,00			
33909300000	INDENIZAÇÕES E RESTITUIÇÕES		2.000,00			
33930000000	APLICAÇÃO DIRETA DECORRENTE DE OPERAÇÃO DE ÓRGÃO, FUNDOS E ENTIDADES INTEGR			3.000.000,00		
33933900000	OUTROS SERVIÇOS DE TERCEIROS – PESSOA JURÍDICA – CONSÓRCIO PÚBLICO DO QUAL O ENT		3.000.000,00			
40000000000	**DESPESAS DE CAPITAL**					**66.316,31**
44000000000	INVESTIMENTOS				66.316,31	
44710000000	TRANSFERÊNCIAS A CONSÓRCIOS PÚBLICOS MEDIANTE CONTRATO DE RATEIO			316,31		
44717000000	RATEIO PELA PARTICIPAÇÃO EM CONSÓRCIO PÚBLICO		316,31			
44900000000	APLICAÇÕES DIRETAS			66.000,00		
44905100000	OBRAS E INSTALAÇÕES		33.000,00			
44905200000	EQUIPAMENTO E MATERIAL PERMANENTE		31.000,00			
44906100000	AQUISIÇÃO DE IMÓVEIS		2.000,00			
Total Órgão:						**12.780.496,11**
ÓRGÃO 018 - SECRETARIA MUNICIPAL DE AGRICULTURA E MEIO AMBIENTI						

Autenticar documento em https://cmcc.splonline.com.br/autenticidade
com o identificador 3300390036003A00500052004100, Documento assinado digitalmente conforme
MP n° 2.200-2/2001, que institui a Infra-estrutura de Chaves Públicas Brasileira - ICP-Brasil.

PREFEITURA MUNICIPAL DE CONCEIÇÃO DO CASTELO
CONSOLIDADO MUNICIPIO DE CONCEICAO DO CASTELO
ESPIRITO SANTO
27.165.570/0001-98
ANEXO II - DEMONSTRATIVO DA DESPESA POR CATEGORIA ECONÔMICA
ORÇAMENTO - EXERCÍCIO DE 2025

Código	Descrição	Subelemento	Elemento	Modalidade	Grupo	Categoria
ÓRGÃO 018 - SECRETARIA MUNICIPAL DE AGRICULTURA E MEIO AMBIENTI						
30000000000	**DESPESAS CORRENTES**					**2.276.231,83**
31000000000	PESSOAL E ENCARGOS SOCIAIS				989.250,00	
31710000000	TRANSFERÊNCIAS A CONSÓRCIOS PÚBLICOS MEDIANTE CONTRATO DE RATEIO			183.750,00		
31717000000	RATEIO PELA PARTICIPAÇÃO EM CONSÓRCIOS PÚBLICOS		183.750,00			
31900000000	APLICAÇÕES DIRETAS			805.500,00		
31900400000	CONTRATAÇÃO POR TEMPO DETERMINADO		250.000,00			
31901100000	VENCIMENTOS E VANTAGENS FIXAS - PESSOAL CIVIL		415.000,00			
31901300000	OBRIGAÇÕES PATRONAIS		140.000,00			
31909400000	INDENIZAÇÕES E RESTITUIÇÕES TRABALHISTAS		500,00			
33000000000	OUTRAS DESPESAS CORRENTES				1.286.981,83	
33710000000	TRANSFERÊNCIAS A CONSÓRCIOS PÚBLICOS MEDIANTE CONTRATO DE RATEIO			104.984,08		
33717000000	RATEIO PELA PARTICIPAÇÃO EM CONSÓRCIOS PÚBLICOS		104.984,08			
33900000000	APLICAÇÕES DIRETAS			1.176.997,75		
33901400000	DIARIAS - PESSOAL CIVIL		8.000,00			
33903000000	MATERIAL DE CONSUMO		731.000,00			
33903100000	PREMIAÇÕES CULTURAIS, ARTÀSTICAS, CIENTÀFICAS,DESPORTIVAS E OUTRAS		55.000,00			
33903200000	MATERIAL, BEM OU SERVIÇO PARA DISTRIBUIÇÃO GRATUITA		18.000,00			
33903600000	OUTROS SERVICOS DE TERCEIROS - PESSOA FÍSICA		23.000,00			
33903900000	OUTROS SERVICOS DE TERCEIROS-PESSOA JURIDICA		340.497,75			
33909200000	DESPESAS DE EXERCÍCIOS ANTERIORES		1.000,00			
33909300000	INDENIZAÇÕES E RESTITUIÇÕES		500,00			
33930000000	APLICAÇÃO DIRETA DECORRENTE DE OPERAÇÃO DE ÓRGÃO, FUNDOS E ENTIDADES INTEGR.			5.000,00		
33933900000	OUTROS SERVIÇOS DE TERCEIROS – PESSOA JURÍDICA – CONSÓRCIO PÚBLICO DO QUAL O ENT		5.000,00			
40000000000	**DESPESAS DE CAPITAL**					**128.625,00**
44000000000	INVESTIMENTOS				128.625,00	
44710000000	TRANSFERÊNCIAS A CONSÓRCIOS PÚBLICOS MEDIANTE CONTRATO DE RATEIO			2.625,00		
44717000000	RATEIO PELA PARTICIPAÇÃO EM CONSÓRCIO PÚBLICO		2.625,00			
44900000000	APLICAÇÕES DIRETAS			126.000,00		
44905100000	OBRAS E INSTALAÇÕES		10.000,00			
44905200000	EQUIPAMENTO E MATERIAL PERMANENTE		116.000,00			
Total Órgão:						**2.404.856,83**
ÓRGÃO 020 - SECRETARIA MUNICIPAL DE ADMINISTRAÇÃO, CULTURA E TURISM(						

Autenticar documento em https://cmcc.splonline.com.br/autenticidade
com o identificador 3300390036003A005000520041000, Documento assinado digitalmente conforme
MP n° 2.200-2/2001, que institui a Infra-estrutura de Chaves Públicas Brasileira - ICP-Brasil.

PREFEITURA MUNICIPAL DE CONCEIÇÃO DO CASTELO
CONSOLIDADO MUNICIPIO DE CONCEICAO DO CASTELO
ESPIRITO SANTO
27.165.570/0001-98
ANEXO II - DEMONSTRATIVO DA DESPESA POR CATEGORIA ECONÔMICA
ORÇAMENTO - EXERCÍCIO DE 2025

Código	Descrição	Subelemento	Elemento	Modalidade	Grupo	Categoria
ÓRGÃO 020 - SECRETARIA MUNICIPAL DE ADMINISTRAÇÃO, CULTURA E TURISM(						
30000000000	**DESPESAS CORRENTES**					**8.917.991,31**
31000000000	PESSOAL E ENCARGOS SOCIAIS				3.701.500,00	
31900000000	APLICAÇÕES DIRETAS			3.701.500,00		
31900100000	APOSENTADORIAS DO RPPS, RESERVA REMUNERADA E REFORMAS		250.000,00			
31900300000	PENSÕES DO RPPS E DO MILITAR		480.000,00			
31900400000	CONTRATAÇÃO POR TEMPO DETERMINADO		850.000,00			
31901100000	VENCIMENTOS E VANTAGENS FIXAS - PESSOAL CIVIL		1.570.000,00			
31901300000	OBRIGAÇÕES PATRONAIS		550.000,00			
31909200000	DESPESAS DE EXERCÍCIOS ANTERIORES		500,00			
31909400000	INDENIZAÇÕES E RESTITUIÇÕES TRABALHISTAS		1.000,00			
33000000000	OUTRAS DESPESAS CORRENTES				5.216.491,31	
33500000000	TRANSFERÊNCIAS A INSTITUIÇÕES PRIVADAS SEM FINS LUCRATIVOS			177.000,00		
33504100000	CONTRIBUIÇÕES		177.000,00			
33900000000	APLICAÇÕES DIRETAS			5.039.491,31		
33901400000	DIARIAS - PESSOAL CIVIL		35.000,00			
33903000000	MATERIAL DE CONSUMO		320.250,00			
33903100000	PREMIAÇÕES CULTURAIS, ARTÀSTICAS, CIENTÃFICAS,DESPORTIVAS E OUTRAS		35.800,00			
33903500000	SERVICOS DE CONSULTORIA		1.000,00			
33903600000	OUTROS SERVICOS DE TERCEIROS - PESSOA FÍSICA		417.800,00			
33903900000	OUTROS SERVICOS DE TERCEIROS-PESSOA JURIDICA		3.756.641,31			
33904600000	AUXILIO-ALIMENTAÇÃO		470.000,00			
33909200000	DESPESAS DE EXERCÍCIOS ANTERIORES		2.000,00			
33909300000	INDENIZAÇÕES E RESTITUIÇÕES		1.000,00			
40000000000	**DESPESAS DE CAPITAL**					**3.600,00**
44000000000	INVESTIMENTOS				3.600,00	
44900000000	APLICAÇÕES DIRETAS			3.600,00		
44905200000	EQUIPAMENTO E MATERIAL PERMANENTE		2.600,00			
44906100000	AQUISIÇÃO DE IMÓVEIS		1.000,00			
Total Órgão:						**8.921.591,31**
ÓRGÃO 021 - SECRETARIA MUNICIPAL DE ESPORTE E LAZEI						

Autenticar documento em https://cmcc.splonline.com.br/autenticidade
com o identificador 3300390036003A00500052004100, Documento assinado digitalmente conforme
MP n° 2.200-2/2001, que institui a Infra-estrutura de Chaves Públicas Brasileira - ICP-Brasil.

PREFEITURA MUNICIPAL DE CONCEIÇÃO DO CASTELO
CONSOLIDADO MUNICIPIO DE CONCEICAO DO CASTELO
ESPIRITO SANTO
27.165.570/0001-98
ANEXO II - DEMONSTRATIVO DA DESPESA POR CATEGORIA ECONÔMICA
ORÇAMENTO - EXERCÍCIO DE 2025

Código	Descrição	Subelemento	Elemento	Modalidade	Grupo	Categoria
ÓRGÃO 021 - SECRETARIA MUNICIPAL DE ESPORTE E LAZEI						
30000000000	**DESPESAS CORRENTES**					529.000,00
31000000000	PESSOAL E ENCARGOS SOCIAIS				271.000,00	
31900000000	APLICAÇÕES DIRETAS			271.000,00		
31900400000	CONTRATAÇÃO POR TEMPO DETERMINADO		25.000,00			
31901100000	VENCIMENTOS E VANTAGENS FIXAS - PESSOAL CIVIL		200.000,00			
31901300000	OBRIGAÇÕES PATRONAIS		45.000,00			
31909400000	INDENIZAÇÕES E RESTITUIÇÕES TRABALHISTAS		1.000,00			
33000000000	OUTRAS DESPESAS CORRENTES				258.000,00	
33900000000	APLICAÇÕES DIRETAS			258.000,00		
33901400000	DIARIAS - PESSOAL CIVIL		2.500,00			
33903000000	MATERIAL DE CONSUMO		50.000,00			
33903100000	PREMIAÇÕES CULTURAIS, ARTÃSTICAS, CIENTÃFICAS,DESPORTIVAS E OUTRAS		57.000,00			
33903600000	OUTROS SERVICOS DE TERCEIROS - PESSOA FÍSICA		12.000,00			
33903900000	OUTROS SERVICOS DE TERCEIROS-PESSOA JURIDICA		135.000,00			
33909200000	DESPESAS DE EXERCÍCIOS ANTERIORES		500,00			
33909300000	INDENIZAÇÕES E RESTITUIÇÕES		1.000,00			
40000000000	**DESPESAS DE CAPITAL**					160.564,19
44000000000	INVESTIMENTOS				160.564,19	
44900000000	APLICAÇÕES DIRETAS			160.564,19		
44905100000	OBRAS E INSTALAÇÕES		159.564,19			
44905200000	EQUIPAMENTO E MATERIAL PERMANENTE		1.000,00			
Total Órgão:						689.564,19
ÓRGÃO RESUMO GERAL						

Autenticar documento em https://cmcc.splonline.com.br/autenticidade
com o identificador 3300390036003A00500052004100, Documento assinado digitalmente conforme
MP n° 2.200-2/2001, que institui a Infra-estrutura de Chaves Públicas Brasileira - ICP-Brasil.

PREFEITURA MUNICIPAL DE CONCEIÇÃO DO CASTELO
CONSOLIDADO MUNICIPIO DE CONCEICAO DO CASTELO
ESPIRITO SANTO
27.165.570/0001-98
ANEXO II - DEMONSTRATIVO DA DESPESA POR CATEGORIA ECONÔMICA
ORÇAMENTO - EXERCÍCIO DE 2025

Código	Descrição	Subelemento	Elemento	Modalidade	Grupo	Categoria
ÓRGÃO RESUMO GERAL						
30000000000	DESPESAS CORRENTES					63.929.123,47
31000000000	PESSOAL E ENCARGOS SOCIAIS				36.247.166,24	
31710000000	TRANSFERÊNCIAS A CONSÓRCIOS PÚBLICOS MEDIANTE CONTRATO DE RATEIO			195.971,22		
31717000000	RATEIO PELA PARTICIPAÇÃO EM CONSÓRCIOS PÚBLICOS		195.971,22			
31900000000	APLICAÇÕES DIRETAS			36.051.195,02		
31900100000	APOSENTADORIAS DO RPPS, RESERVA REMUNERADA E REFORMAS		250.000,00			
31900300000	PENSÕES DO RPPS E DO MILITAR		480.000,00			
31900400000	CONTRATAÇÃO POR TEMPO DETERMINADO		14.274.514,72			
31901100000	VENCIMENTOS E VANTAGENS FIXAS - PESSOAL CIVIL		15.101.880,30			
31901300000	OBRIGAÇÕES PATRONAIS		5.925.800,00			
31909100000	SENTENÇAS JUDICIAIS		10.500,00			
31909200000	DESPESAS DE EXERCÍCIOS ANTERIORES		500,00			
31909400000	INDENIZAÇÕES E RESTITUIÇÕES TRABALHISTAS		7.000,00			
31909600000	RESSARCIMENTO DE DESP. DE PESSOAL REQUISITADO		1.000,00			
32000000000	JUROS E ENCARGOS DA DÍVIDA				1.000,00	
32900000000	APLICAÇÕES DIRETAS			1.000,00		
32902200000	OUTROS ENCARGOS SOBRE A DÍVIDA POR CONTRATO		1.000,00			
33000000000	OUTRAS DESPESAS CORRENTES				27.680.957,23	
33500000000	TRANSFERÊNCIAS A INSTITUIÇÕES PRIVADAS SEM FINS LUCRATIVOS			858.360,00		
33504100000	CONTRIBUIÇÕES		458.360,00			
33504300000	SUBVENÇÕES SOCIAIS		400.000,00			
33710000000	TRANSFERÊNCIAS A CONSÓRCIOS PÚBLICOS MEDIANTE CONTRATO DE RATEIO			238.082,36		
33717000000	RATEIO PELA PARTICIPAÇÃO EM CONSÓRCIOS PÚBLICOS		238.082,36			
33900000000	APLICAÇÕES DIRETAS			23.579.514,87		
33901400000	DIARIAS - PESSOAL CIVIL		369.500,00			
33903000000	MATERIAL DE CONSUMO		4.557.535,81			
33903100000	PREMIAÇÕES CULTURAIS, ARTÃSTICAS, CIENTÃFICAS,DESPORTIVAS E OUTRAS		177.800,00			
33903200000	MATERIAL, BEM OU SERVIÇO PARA DISTRIBUIÇÃO GRATUITA		659.900,00			
33903500000	SERVICOS DE CONSULTORIA		199.500,00			
33903600000	OUTROS SERVICOS DE TERCEIROS - PESSOA FÍSICA		1.742.400,00			
33903900000	OUTROS SERVICOS DE TERCEIROS-PESSOA JURIDICA		13.592.379,06			
33904100000	CONTRIBUIÇÕES		30.000,00			
33904600000	AUXILIO-ALIMENTAÇÃO		1.493.000,00			
33904700000	OBRIGAÇÕES TRIBUTARIAS E CONTRIBUTIVAS		400.000,00			
33904800000	OUTROS AUXILIOS FINANCEIROS A PESSOA FISICA		96.500,00			
33909100000	SENTENCAS JUDICIAIS		224.500,00			
33909200000	DESPESAS DE EXERCÍCIOS ANTERIORES		21.500,00			
33909300000	INDENIZAÇÕES E RESTITUIÇÕES		15.000,00			
33930000000	APLICAÇÃO DIRETA DECORRENTE DE OPERAÇÃO DE ÓRGÃO, FUNDOS E ENTIDADES INTEGR			3.005.000,00		
33933900000	OUTROS SERVIÇOS DE TERCEIROS – PESSOA JURÍDICA – CONSÓRCIO PÚBLICO DO QUAL O EN		3.005.000,00			
40000000000	DESPESAS DE CAPITAL					2.065.876,53

Autenticar documento em https://cmcc.splonline.com.br/autenticidade
com o identificador 3300390036003A00500052004100, Documento assinado digitalmente conforme
MP n° 2.200-2/2001, que institui a Infra-estrutura de Chaves Públicas Brasileira - ICP-Brasil.

PREFEITURA MUNICIPAL DE CONCEIÇÃO DO CASTELO
CONSOLIDADO MUNICIPIO DE CONCEICAO DO CASTELO
ESPIRITO SANTO
27.165.570/0001-98
ANEXO II - DEMONSTRATIVO DA DESPESA POR CATEGORIA ECONÔMICA
ORÇAMENTO - EXERCÍCIO DE 2025

Código	Descrição	Subelemento	Elemento	Modalidade	Grupo	Categoria
ÓRGÃO RESUMO GERAL						
44000000000	INVESTIMENTOS				2.064.876,53	
44710000000	TRANSFERÊNCIAS A CONSÓRCIOS PÚBLICOS MEDIANTE CONTRATO DE RATEIO			2.941,31		
44717000000	RATEIO PELA PARTICIPAÇÃO EM CONSÓRCIO PÚBLICO		2.941,31			
44900000000	APLICAÇÕES DIRETAS			2.061.935,22		
44905100000	OBRAS E INSTALAÇÕES		1.633.335,22			
44905200000	EQUIPAMENTO E MATERIAL PERMANENTE		423.100,00			
44906100000	AQUISIÇÃO DE IMÓVEIS		5.500,00			
46000000000	AMORTIZAÇÃO DE DÍVIDA				1.000,00	
46900000000	APLICAÇÕES DIRETAS			1.000,00		
46907100000	PRINCIPAL DA DÍVIDA CONTRATUAL RESGATADO		1.000,00			
90000000000	**RESERVA DE CONTINGÊNCIA**					**1.005.000,00**
99000000000	RESERVA DE CONTINGÊNCIA				1.005.000,00	
99990000000	RESERVA DE CONTINGÊNCIA			1.005.000,00		
99999900000	RESERVA DE CONTINGÊNCIA / RESERVA DO RPPS		1.005.000,00			
Total Órgão:						**67.000.000,00**
Total Intra-Orçamentário						**0,00**
Total Líquido:						**67.000.000,00**

CHRISTIANO SPADETTO
PREFEITO MUNICIPAL
003.755.567-70

RONAN PEREIRA MOREIRA
SECRETARIO MUNICIPAL DE FINANÇAS
130.570.807-58

TALITA CASAGRANDE LACHIN
CONTADORA
CRC 018879/O

HUGO BISSOLI SPADETTO
CONTADOR
CPF: 132.093.607-58

TALITA CASAGRANDE LACHINI
CRC 018879/O-0 ES
Decreto nº 4131/2022

Hugo Bissoli Spadetto
Contador
CRC/ES - 022176/O-0

Autenticar documento em https://cmcc.splonline.com.br/autenticidade
com o identificador 3300390036003A00500052004100, Documento assinado digitalmente conforme
MP n° 2.200-2/2001, que institui a Infra-estrutura de Chaves Públicas Brasileira - ICP-Brasil.

PREFEITURA MUNICIPAL DE CONCEIÇÃO DO CASTELO
CONSOLIDADO MUNICIPIO DE CONCEICAO DO CASTELO
ESPIRITO SANTO
27.165.570/0001-98
ANEXO VI - DEMONSTRATIVO DO PROGRAMA DE TRABALHO DE GOVERNO
ORÇAMENTO - EXERCÍCIO DE 2025

Código	Descrição	Projetos	Atividades	Valor
Órgão	010 - CAMARA MUNICIPAL			
Unidade	001 - CAMARA MUNICIPAL			
01	Legislativa	1.106.071,03	2.358.500,00	3.464.571,03
01031	Ação Legislativa	1.106.071,03	2.358.500,00	3.464.571,03
010310001	DESENVOLVIMENTO DAS AÇÕES DO PODER LEGISLATIVC	1.106.071,03	2.358.500,00	3.464.571,03
0103100011.001	CONSTRUÇÃO, REFORMA E/OU AMPLIAÇÕES DO PRÉDIO DO PODER LEGISLATIVC	1.006.071,03		1.006.071,03
0103100011.002	AQUISIÇÃO DE EQUIPAMENTOS E MATERIAIS PERMANENTES PARA CÂMARA MUNICIPA	100.000,00		100.000,00
0103100012.001	MANUTENÇÃO DAS ATIVIDADES DA CÂMARA MUNICIPAL E CAPACITAÇÃO DE RECURSOS HUMANO		2.333.500,00	2.333.500,00
0103100012.002	REALIZAÇÃO DE CONCURSO PÚBLICO		25.000,00	25.000,00
Total da Unidade:		1.106.071,03	2.358.500,00	3.464.571,03
Total do Órgão:		1.106.071,03	2.358.500,00	3.464.571,03

Autenticar documento em https://cmcc.splonline.com.br/autenticidade
com o identificador 3300390036003A00500052004100, Documento assinado digitalmente conforme
MP n° 2.200-2/2001, que institui a Infra-estrutura de Chaves Públicas Brasileira - ICP-Brasil.

PREFEITURA MUNICIPAL DE CONCEIÇÃO DO CASTELO
CONSOLIDADO MUNICIPIO DE CONCEICAO DO CASTELO
ESPIRITO SANTO
27.165.570/0001-98
ANEXO VI - DEMONSTRATIVO DO PROGRAMA DE TRABALHO DE GOVERNO
ORÇAMENTO - EXERCÍCIO DE 2025

Código	Descrição	Projetos	Atividades	Valor
Órgão	**011 - GABINETE DO PREFEITO**			
Unidade	**001 - GABINETE DO PREFEITO E ASSESSORIA JURÍDICA**			
04	**Administração**		**679.000,00**	**679.000,00**
04062	Defesa do Interesse Público no Processo Judiciário		270.500,00	270.500,00
040620005	ENCARGOS ESPECIAIS DO EXECUTIVO		270.500,00	270.500,00
0406200052.003	PRECATÓRIOS E SENTENÇAS JUDICIAIS		270.500,00	270.500,00
04122	Administração Geral		408.500,00	408.500,00
041220003	APOIO ADMINISTRATIVC		408.500,00	408.500,00
0412200032.004	MANUTENÇÃO DAS ATIVIDADES DE APOIO AO GABINETE DO PREFEITO, SERVIÇOS JURÍDICOS E CONTROLE INTERNC		408.500,00	408.500,00
06	**Segurança Pública**		**3.000,00**	**3.000,00**
06182	Defesa Civil		3.000,00	3.000,00
061820043	DEFESA CIVIL		3.000,00	3.000,00
0618200432.007	MANUTENÇÃO DAS ATIVIDADES DE APOIO A DEFESA CIVIL		3.000,00	3.000,00
Total da Unidade:		**0,00**	**682.000,00**	**682.000,00**
Total do Órgão:		**0,00**	**682.000,00**	**682.000,00**

Autenticar documento em https://cmcc.splonline.com.br/autenticidade
com o identificador 3300390036003A005000520041000, Documento assinado digitalmente conforme
MP n° 2.200-2/2001, que institui a Infra-estrutura de Chaves Públicas Brasileira - ICP-Brasil.

PREFEITURA MUNICIPAL DE CONCEIÇÃO DO CASTELO
CONSOLIDADO MUNICIPIO DE CONCEICAO DO CASTELO
ESPIRITO SANTO
27.165.570/0001-98
ANEXO VI - DEMONSTRATIVO DO PROGRAMA DE TRABALHO DE GOVERNO
ORÇAMENTO - EXERCÍCIO DE 2025

Código	Descrição	Projetos	Atividades	Valor
Órgão	**013 - SECRETARIA MUNICIPAL DE FINANÇAS**			
Unidade	**001 - SECRETARIA MUNICIPAL DE FINANÇAS**			
04	**Administração**		**1.277.000,00**	**1.277.000,00**
04123	Administração Financeira		1.121.000,00	1.121.000,00
041230007	MELHORIA DA GESTÃO ORÇAMENTÁRIA E FINANCEIRA		1.121.000,00	1.121.000,00
0412300072.012	MANUTENÇÃO DAS ATIVIDADES DE APOIO A SECRETARIA DE FINANÇAS E DO PROG. COMBATE A EVASÃO FISCA		1.121.000,00	1.121.000,00
04127	Ordenamento Territorial		1.000,00	1.000,00
041270085	MODERNIZAÇÃO TRIBUTÁRIA MUNICIPAL		1.000,00	1.000,00
0412700852.013	REGULARIZAÇÃO FUNDIÁRIA		1.000,00	1.000,00
04695	Turismo		155.000,00	155.000,00
046950085	MODERNIZAÇÃO TRIBUTÁRIA MUNICIPAL		155.000,00	155.000,00
0469500852.082	APOIO AS ATIVIDADES E REESTRUTURAÇÃO DO SISTEMA TRIBUTÁRIO MUNICIPAL		155.000,00	155.000,00
28	**Encargos especiais**	**2.000,00**	**400.000,00**	**402.000,00**
28846	Outros Encargos Especiais	2.000,00	400.000,00	402.000,00
288460005	ENCARGOS ESPECIAIS DO EXECUTIVO	2.000,00	400.000,00	402.000,00
2884600051.009	AMORTIZAÇÃO E SERVIÇO DA DÍVIDA PÚBLICA	2.000,00		2.000,00
2884600052.014	CONTRIBUIÇÃO AO PASEP		400.000,00	400.000,00
99	**RESERVA DE CONTINGÊNCIA**		**1.005.000,00**	**1.005.000,00**
99999	Reserva de Contingência		1.005.000,00	1.005.000,00
999999999	RESERVA DE CONTINGENCIA		1.005.000,00	1.005.000,00
9999999992.015	RESERVA DE CONTINGÊNCIA		1.005.000,00	1.005.000,00
Total da Unidade:		**2.000,00**	**2.682.000,00**	**2.684.000,00**

Autenticar documento em https://cmcc.splonline.com.br/autenticidade
com o identificador 3300390036003A00500052004100, Documento assinado digitalmente conforme
MP n° 2.200-2/2001, que institui a Infraestrutura de Chaves Públicas Brasileira - ICP-Brasil.

PREFEITURA MUNICIPAL DE CONCEIÇÃO DO CASTELO
CONSOLIDADO MUNICIPIO DE CONCEICAO DO CASTELO
ESPIRITO SANTO
27.165.570/0001-98
ANEXO VI - DEMONSTRATIVO DO PROGRAMA DE TRABALHO DE GOVERNO
ORÇAMENTO - EXERCÍCIO DE 2025

Código	Descrição	Projetos	Atividades	Valor
Órgão	013 - SECRETARIA MUNICIPAL DE FINANÇAS			
Unidade	002 - FUNDO DE DESENVOLVIMENTO MUNICIPAL - FDM			
04	Administração	2.000,00		2.000,00
04123	Administração Financeira	2.000,00		2.000,00
041230003	APOIO ADMINISTRATIVC	2.000,00		2.000,00
0412300031.010	APOIO AO DESENVOLVIMENTO MUNICIPAL	2.000,00		2.000,00
Total da Unidade:		2.000,00	0,00	2.000,00
Total do Órgão:		4.000,00	2.682.000,00	2.686.000,00

Autenticar documento em https://cmcc.splonline.com.br/autenticidade
com o identificador 3300390036003A00500052004100, Documento assinado digitalmente conforme
MP n° 2.200-2/2001, que institui a Infra-estrutura de Chaves Públicas Brasileira - ICP-Brasil.

PREFEITURA MUNICIPAL DE CONCEIÇÃO DO CASTELO
CONSOLIDADO MUNICIPIO DE CONCEICAO DO CASTELO
ESPIRITO SANTO
27.165.570/0001-98
ANEXO VI - DEMONSTRATIVO DO PROGRAMA DE TRABALHO DE GOVERNO
ORÇAMENTO - EXERCÍCIO DE 2025

Código	Descrição	Projetos	Atividades	Valor
Órgão	**014 - SECRETARIA MUNICIPAL DO TRABALHO, ASSISTÊNCIA E DESENVOLVIMENTO SOCIAL**			
Unidade	**001 - SECRETÁRIA MUNICIPAL DE ASSISTÊNCIA SOCIAL**			
08	**Assistência Social**	**1.500,00**	**1.995.660,00**	**1.997.160,00**
08241	ASSISTÊNCIA À PESSOA IDOSA		117.360,00	117.360,00
082410019	ASSISTÊNCIA AO IDOSO		117.360,00	117.360,00
0824100192.106	COOPERAÇÃO TÉCNICA COM INSTITUIÇÕES DE LONGA PERMANÊNCIA PARA IDOSOS E OUTROS		117.360,00	117.360,00
08243	ASSISTÊNCIA À CRIANÇA E AO ADOLESCENTE		152.000,00	152.000,00
082430021	ASSISTÊNCIA À CRIANÇA E AO ADOLESCENTE		152.000,00	152.000,00
0824300212.016	MANUTENÇÃO DAS ATIVIDADES DO CONSELHO TUTELAR		152.000,00	152.000,00
08244	Assistência Comunitária	1.500,00	1.726.300,00	1.727.800,00
082440004	DESENVOLVIMENTO URBANO	1.500,00		1.500,00
0824400041.011	AQUISIÇÃO DE TERRENO E/OU DESAPROPRIAÇÃO, CONSTRUÇÃO, REFORMA E/OU AMPLIAÇÃO	1.500,00		1.500,00
082440020	ASSISTÊNCIA AO PORTADOR DE NECESSIDADES ESPECIAIS		420.000,00	420.000,00
0824400202.018	CONTRIBUIÇÃO FINANCEIRA À APAE		420.000,00	420.000,00
082440022	ASSISTÊNCIA À COMUNIDADE		1.306.300,00	1.306.300,00
0824400222.019	MANUTENÇÃO DO PROJETO GRADUAR		30.000,00	30.000,00
0824400222.020	MANUTENÇÃO DAS ATIVIDADES DA SECRETARIA MUNICIPAL DE ASSISTÊNCIA SOCIA		1.274.500,00	1.274.500,00
0824400222.021	MANUTENÇÃO DE AÇÕES EMERGENCIAIS ADVINDAS DE CALAMIDADES PÚBLICAS E/OU CATASTROFES AMBIENTAIS		1.800,00	1.800,00
Total da Unidade:		**1.500,00**	**1.995.660,00**	**1.997.160,00**

Autenticar documento em https://cmcc.splonline.com.br/autenticidade
com o identificador 3300390036003A00500052004100, Documento assinado digitalmente conforme
MP n° 2.200-2/2001, que institui a Infra-estrutura de Chaves Públicas Brasileira - ICP-Brasil.

PREFEITURA MUNICIPAL DE CONCEIÇÃO DO CASTELO
CONSOLIDADO MUNICIPIO DE CONCEICAO DO CASTELO
ESPIRITO SANTO
27.165.570/0001-98
ANEXO VI - DEMONSTRATIVO DO PROGRAMA DE TRABALHO DE GOVERNO
ORÇAMENTO - EXERCÍCIO DE 2025

Código	Descrição	Projetos	Atividades	Valor
Órgão	014 - SECRETARIA MUNICIPAL DO TRABALHO, ASSISTÊNCIA E DESENVOLVIMENTO SOCIAl			
Unidade	002 - FUNDO MUNICIPAL DE ASSISTÊNCIA SOCIAl			
08	Assistência Social		88.000,00	88.000,00
08244	Assistência Comunitária		88.000,00	88.000,00
082440022	ASSISTÊNCIA À COMUNIDADE		3.000,00	3.000,00
0824400222.023	MANUTENÇÃO DAS ATIVIDADES DE ASSISTÊNCIA SOCIAL COM RECURSOS DO FUNCOI		3.000,00	3.000,00
082440045	PROGRAMA DE BENEFICIOS EVENTUAIS		85.000,00	85.000,00
0824400452.025	MANUTENÇÃO DO PROGRAMA DE BENEFICIOS EVENTUAIS		85.000,00	85.000,00
Total da Unidade:		0,00	88.000,00	88.000,00

Autenticar documento em https://cmcc.splonline.com.br/autenticidade
com o identificador 3300390036003A00500052004100, Documento assinado digitalmente conforme
MP n° 2.200-2/2001, que institui a Infra-estrutura de Chaves Públicas Brasileira - ICP-Brasil.

PREFEITURA MUNICIPAL DE CONCEIÇÃO DO CASTELO
CONSOLIDADO MUNICIPIO DE CONCEICAO DO CASTELO
ESPIRITO SANTO
27.165.570/0001-98
ANEXO VI - DEMONSTRATIVO DO PROGRAMA DE TRABALHO DE GOVERNO
ORÇAMENTO - EXERCÍCIO DE 2025

Código	Descrição	Projetos	Atividades	Valor
Órgão	014 - SECRETARIA MUNICIPAL DO TRABALHO, ASSISTÊNCIA E DESENVOLVIMENTO SOCIAL			
Unidade	003 - PROTEÇÃO SOCIAL BÁSICA			
08	Assistência Social		628.000,00	628.000,00
08241	ASSISTÊNCIA À PESSOA IDOSA		72.000,00	72.000,00
082410019	ASSISTÊNCIA AO IDOSO		72.000,00	72.000,00
0824100192.026	MANUTENÇÃO DAS ATIVIDADES DO CENTRO DE CONVIVÊNCIA - IDOSOS		72.000,00	72.000,00
08243	ASSISTÊNCIA À CRIANÇA E AO ADOLESCENTE		554.000,00	554.000,00
082430022	ASSISTÊNCIA À COMUNIDADE		554.000,00	554.000,00
0824300222.027	MANUTENÇÃO DAS ATIVIDADES DO CRAS		554.000,00	554.000,00
08244	Assistência Comunitária		2.000,00	2.000,00
082440022	ASSISTÊNCIA À COMUNIDADE		2.000,00	2.000,00
0824400222.028	MANUTENÇÃO DAS ATIVIDADES COM RECURSOS DO IGD		2.000,00	2.000,00
Total da Unidade:		0,00	628.000,00	628.000,00

Autenticar documento em https://cmcc.splonline.com.br/autenticidade
com o identificador 3300390036003A00500052004100, Documento assinado digitalmente conforme
MP n° 2.200-2/2001, que institui a Infra-estrutura de Chaves Públicas Brasileira - ICP-Brasil.

PREFEITURA MUNICIPAL DE CONCEIÇÃO DO CASTELO
CONSOLIDADO MUNICIPIO DE CONCEICAO DO CASTELO
ESPIRITO SANTO
27.165.570/0001-98
ANEXO VI - DEMONSTRATIVO DO PROGRAMA DE TRABALHO DE GOVERNO
ORÇAMENTO - EXERCÍCIO DE 2025

Código	Descrição	Projetos	Atividades	Valor
Órgão	014 - SECRETARIA MUNICIPAL DO TRABALHO, ASSISTÊNCIA E DESENVOLVIMENTO SOCIAI			
Unidade	004 - PROTEÇÃO SOCIAL EPECIAL DE MÉDIA E ALTA COMPLEXIDADI			
08	Assistência Social		441.640,00	441.640,00
08243	ASSISTÊNCIA À CRIANÇA E AO ADOLESCENTE		27.500,00	27.500,00
082430021	ASSISTÊNCIA À CRIANÇA E AO ADOLESCENTE		27.500,00	27.500,00
0824300212.029	MANUTENÇÃO DA INSTITUIÇÃO DE ACOLHIMENTO CASA LAR		27.500,00	27.500,00
08244	Assistência Comunitária		414.140,00	414.140,00
082440021	ASSISTÊNCIA À CRIANÇA E AO ADOLESCENTE		414.140,00	414.140,00
0824400212.031	MANUTENÇÃO DAS ATIVIDADES DO CREAS		414.140,00	414.140,00
Total da Unidade:		0,00	441.640,00	441.640,00
Total do Órgão:		1.500,00	3.153.300,00	3.154.800,00

Autenticar documento em https://cmcc.splonline.com.br/autenticidade
com o identificador 3300390036003A0050005200410O, Documento assinado digitalmente conforme
MP n° 2.200-2/2001, que institui a Infra-estrutura de Chaves Públicas Brasileira - ICP-Brasil.

PREFEITURA MUNICIPAL DE CONCEIÇÃO DO CASTELO
CONSOLIDADO MUNICIPIO DE CONCEICAO DO CASTELO
ESPIRITO SANTO
27.165.570/0001-98
ANEXO VI - DEMONSTRATIVO DO PROGRAMA DE TRABALHO DE GOVERNO
ORÇAMENTO - EXERCÍCIO DE 2025

Código	Descrição	Projetos	Atividades	Valor
Órgão	015 - SECRETARIA MUNICIPAL DE OBRAS E SERVIÇOS URBANOS			
Unidade	001 - SECRETARIA MUNICIPAL DE OBRAS E SERVIÇOS URBANOS			
04	**Administração**	**3.100,00**		**3.100,00**
04122	Administração Geral	3.100,00		3.100,00
041220006	MODERNIZAÇÃO E ESTRUTURAÇÃO DE PRÉDIOS E ÓRGÃOS PÚBLICOS	3.100,00		3.100,00
0412200061.014	CONSTRUÇÃO, REFORMA E AMPLIAÇÃO DE PRÉDIOS PÚBLICOS	3.100,00		3.100,00
15	**Urbanismo**	**184.100,00**	**5.882.385,81**	**6.066.485,81**
15451	Infra_estrutura Urbana	181.100,00	5.882.385,81	6.063.485,81
154510008	INFRA-ESTRUTURA URBANA	181.100,00	5.882.385,81	6.063.485,81
1545100081.016	CONSTRUÇÕES E REFORMA DE PRAÇAS E JARDINS, CICLOVIAS E PASSEIOS PÚBLICOS	13.000,00		13.000,00
1545100081.017	CONSTRUÇÃO E REFORMA DE PONTES, PASSARELAS, CAIXAS SECAS, BUEIROS, MATA-BURROS E MUROS DE CONTENÇÃC	57.000,00		57.000,00
1545100081.018	ADEQUAÇÃO DE CALÇADAS, CALÇAMENTO, PAVIMENTAÇÃO E DRENAGEM DE VIAS PÚBLICAS	73.100,00		73.100,00
1545100081.019	CONSTRUÇÃO E REFORMA DE CEMITÉRIO E CAPELA MORTUÁRIA	10.000,00		10.000,00
1545100081.020	INVESTIMENTOS EM INFRAESTRUTURA - CIDE	28.000,00		28.000,00
1545100082.032	MANUTENÇÃO DAS ATIVIDADES DE INFRAESTRUTURA E SERVIÇOS URBANOS		5.882.385,81	5.882.385,81
15606	Extensão Rural	3.000,00		3.000,00
156060042	PAVIMENTAÇÃO RURAI	3.000,00		3.000,00
1560600421.021	EXPANSÃO DE MELHORIA DE ESTRADAS VICINAIS	3.000,00		3.000,00
17	**Saneamento**	**500,00**	**1.500,00**	**2.000,00**
17512	Saneamento Básico Urbano	500,00	1.500,00	2.000,00
175120009	SANEAMENTO BÁSICO	500,00	1.500,00	2.000,00
1751200091.022	CONSTRUÇÃO E/OU MANUTENÇÃO DO SISTEMA DE COLETA, TRATAMENTO E DISTRIBUIÇÃO DE ÁGUA E ESGOTO	500,00		500,00
1751200092.033	IMPLANTAÇÃO DO PROGRAMA DE FOSSAS SÉPTICAS		1.500,00	1.500,00
25	**Energia**		**610.000,00**	**610.000,00**
25752	Energia Elétrica		610.000,00	610.000,00
257520004	DESENVOLVIMENTO URBANO		610.000,00	610.000,00
2575200042.034	CONSTRUÇÃO E MANUTENÇÃO DA REDE DE ILUMINAÇÃO PÚBLICA		610.000,00	610.000,00
26	**Transporte**		**2.000,00**	**2.000,00**
26606	Extensão Rural		2.000,00	2.000,00
266060042	PAVIMENTAÇÃO RURAI		2.000,00	2.000,00
2660600422.035	PAVIMENTAÇÃO RURAI		2.000,00	2.000,00
Total da Unidade:		**187.700,00**	**6.495.885,81**	**6.683.585,81**
Total do Órgão:		**187.700,00**	**6.495.885,81**	**6.683.585,81**

Autenticar documento em https://cmcc.splonline.com.br/autenticidade
com o identificador 3300390036003A00500052004100, Documento assinado digitalmente conforme
MP n° 2.200-2/2001, que institui a Infra-estrutura de Chaves Públicas Brasileira - ICP-Brasil.

PREFEITURA MUNICIPAL DE CONCEIÇÃO DO CASTELO
CONSOLIDADO MUNICIPIO DE CONCEICAO DO CASTELO
ESPIRITO SANTO
27.165.570/0001-98
ANEXO VI - DEMONSTRATIVO DO PROGRAMA DE TRABALHO DE GOVERNO
ORÇAMENTO - EXERCÍCIO DE 2025

Código	Descrição	Projetos	Atividades	Valor
Órgão	016 - SECRETARIA MUNICIPAL DE EDUCAÇÃC			
Unidade	001 - APOIO ADMINISTRATIVO			
12	Educação		774.000,00	774.000,00
12122	Administração Geral		774.000,00	774.000,00
121220003	APOIO ADMINISTRATIVC		716.000,00	716.000,00
1212200032.036	MANUTENÇÃO DAS ATIVIDADES DA SECRETARIA MUNICIPAL DE EDUCAÇÃ(		715.000,00	715.000,00
1212200032.105	PUBLICIDADE INSTITUCIONAL		1.000,00	1.000,00
121220041	CAPACITAÇÃO DE RECURSOS HUMANOS		57.000,00	57.000,00
1212200412.037	CAPACITAÇÃO DE PESSOAL		57.000,00	57.000,00
121220086	SEGURANÇA PARA TODOS		1.000,00	1.000,00
1212200862.038	IMPLANTAÇÃO DE SISTEMA DE VÍDEO MONITORIAMENTO NAS ESCOLAS MUNICIPAIS		1.000,00	1.000,00
Total da Unidade:		0,00	774.000,00	774.000,00

Autenticar documento em https://cmcc.splonline.com.br/autenticidade
com o identificador 3300390036003A00500052004100, Documento assinado digitalmente conforme
MP n° 2.200-2/2001, que institui a Infra-estrutura de Chaves Públicas Brasileira - ICP-Brasil.

PREFEITURA MUNICIPAL DE CONCEIÇÃO DO CASTELO
CONSOLIDADO MUNICIPIO DE CONCEICAO DO CASTELO
ESPIRITO SANTO
27.165.570/0001-98
ANEXO VI - DEMONSTRATIVO DO PROGRAMA DE TRABALHO DE GOVERNO
ORÇAMENTO - EXERCÍCIO DE 2025

Código	Descrição	Projetos	Atividades	Valor
Órgão	016 - SECRETARIA MUNICIPAL DE EDUCAÇÃC			
Unidade	002 - ENSINO FUNDAMENTAL			
12	Educação	1.000,00	18.148.034,72	18.149.034,72
12361	Ensino Fundamental	1.000,00	18.148.034,72	18.149.034,72
123610013	TRANSPORTE ESCOLAR		6.648.000,00	6.648.000,00
1236100132.039	MANUNTENÇÃO DO TRANSPORTE ESCOLAR - ENSINO FUNDAMENTAL		6.648.000,00	6.648.000,00
123610014	MERENDA ESCOLAR		170.000,00	170.000,00
1236100142.040	MANUTENÇÃO DO PROGRAMA DE ALIMENTAÇÃO ESCOLAR - ENSINO FUNDAMENTAI		170.000,00	170.000,00
123610087	DESENVOLVIMENTO DO ENSINO FUNDAMENTAI	1.000,00	11.330.034,72	11.331.034,72
1236100871.026	CONSTRUÇÃO, AMPLIAÇÃO E MELHORIA DE ESCOLAS E QUADRAS POLIESPORTIVAS - ENSINO FUNDAMENTAI	1.000,00		1.000,00
1236100872.041	MANUTENÇÃO DAS ATIVIDADES DO ENSINO FUNDAMENTAL		11.330.034,72	11.330.034,72
Total da Unidade:		**1.000,00**	**18.148.034,72**	**18.149.034,72**

Autenticar documento em https://cmcc.splonline.com.br/autenticidade
com o identificador 3300390036003A00500052004100, Documento assinado digitalmente conforme
MP n° 2.200-2/2001, que institui a Infra-estrutura de Chaves Públicas Brasileira - ICP-Brasil.

PREFEITURA MUNICIPAL DE CONCEIÇÃO DO CASTELO
CONSOLIDADO MUNICIPIO DE CONCEICAO DO CASTELO
ESPIRITO SANTO
27.165.570/0001-98
ANEXO VI - DEMONSTRATIVO DO PROGRAMA DE TRABALHO DE GOVERNO
ORÇAMENTO - EXERCÍCIO DE 2025

Código	Descrição	Projetos	Atividades	Valor
Órgão	016 - SECRETARIA MUNICIPAL DE EDUCAÇÃC			
Unidade	003 - ENSINO INFANTIL - PRÉ ESCOLA			
12	Educação	1.500,00	2.899.000,00	2.900.500,00
12365	Educação Infantil	1.500.00	2.899.000,00	2.900.500,00
123650013	TRANSPORTE ESCOLAR		1.000,00	1.000,00
1236500132.042	MANUNTENÇÃO DO TRANSPORTE ESCOLAR - PRÉ ESCOLA		1.000,00	1.000,00
123650014	MERENDA ESCOLAR		100.000,00	100.000,00
1236500142.043	MANUTENÇÃO DO PROGRAMA DE ALIMENTAÇÃO ESCOLAR - PRÉ ESCOLA		100.000,00	100.000,00
123650088	DESENVOLVIMENTO DO ENSINO INFANTIL	1.500,00	2.798.000,00	2.799.500,00
1236500881.029	CONSTRUÇÃO, AMPLIAÇÃO E MELHORIA DE ESCOLAS E QUADRAS POLIESPORTIVAS - PRÉ ESCOLA	1.500,00		1.500,00
1236500882.044	MANUTENÇÃO DAS ATIVIDADES DO ENSINO INFANTIL - PRÉ ESCOLA		2.798.000,00	2.798.000,00
Total da Unidade:		1.500,00	2.899.000,00	2.900.500,00

Autenticar documento em https://cmcc.splonline.com.br/autenticidade
com o identificador 3300390036003A00500052004100, Documento assinado digitalmente conforme
MP n° 2.200-2/2001, que institui a Infra-estrutura de Chaves Públicas Brasileira - ICP-Brasil.

PREFEITURA MUNICIPAL DE CONCEIÇÃO DO CASTELO
CONSOLIDADO MUNICIPIO DE CONCEICAO DO CASTELO
ESPIRITO SANTO
27.165.570/0001-98
ANEXO VI - DEMONSTRATIVO DO PROGRAMA DE TRABALHO DE GOVERNO
ORÇAMENTO - EXERCÍCIO DE 2025

Código	Descrição	Projetos	Atividades	Valor
Órgão	016 - SECRETARIA MUNICIPAL DE EDUCAÇÃC			
Unidade	004 - ENSINO INFANTIL - CRECHES			
12	Educação	231.000,00	3.473.000,00	3.704.000,00
12365	Educação Infantil	231.000,00	3.473.000,00	3.704.000,00
123650014	MERENDA ESCOLAR		150.000,00	150.000,00
1236500142.045	MANUTENÇÃO DO PROGRAMA DE ALIMENTAÇÃO ESCOLAR - CRECHES		150.000,00	150.000,00
123650088	DESENVOLVIMENTO DO ENSINO INFANTIL	231.000,00	3.323.000,00	3.554.000,00
1236500881.033	CONSTRUÇÃO, AMPLIAÇÃO E MELHORIA DE CRECHES	231.000,00		231.000,00
1236500882.046	MANUTENÇÃO DAS ATIVIDADES DO ENSINO INFANTIL - CRECHES		3.323.000,00	3.323.000,00
Total da Unidade:		231.000,00	3.473.000,00	3.704.000,00

Autenticar documento em https://cmcc.splonline.com.br/autenticidade
com o identificador 3300390036003A00500052004100, Documento assinado digitalmente conforme
MP n° 2.200-2/2001, que institui a Infraestrutura de Chaves Públicas Brasileira - ICP-Brasil.

PREFEITURA MUNICIPAL DE CONCEIÇÃO DO CASTELO
CONSOLIDADO MUNICIPIO DE CONCEICAO DO CASTELO
ESPIRITO SANTO
27.165.570/0001-98
ANEXO VI - DEMONSTRATIVO DO PROGRAMA DE TRABALHO DE GOVERNO
ORÇAMENTO - EXERCÍCIO DE 2025

Código	Descrição	Projetos	Atividades	Valor
Órgão	016 - SECRETARIA MUNICIPAL DE EDUCAÇÃC			
Unidade	005 - EDUCAÇÃO ESPECIAL			
12	Educação		5.000,00	5.000,00
12367	Educação Especial		5.000,00	5.000,00
123670089	ATENDIMENTO EDUCAÇÃO ESPECIALIZADO		5.000,00	5.000,00
1236700892.047	MANUTENÇÃO DAS ATIVIDADES DA EDUCAÇÃO ESPECIAL		5.000,00	5.000,00
Total da Unidade:		0,00	5.000,00	5.000,00
Total do Órgão:		233.500,00	25.299.034,72	25.532.534,72

Autenticar documento em https://cmcc.splonline.com.br/autenticidade
com o identificador 3300390036003A005000520041000, Documento assinado digitalmente conforme
MP n° 2.200-2/2001, que institui a Infra-estrutura de Chaves Públicas Brasileira - ICP-Brasil.

PREFEITURA MUNICIPAL DE CONCEIÇÃO DO CASTELO
CONSOLIDADO MUNICIPIO DE CONCEICAO DO CASTELO
ESPIRITO SANTO
27.165.570/0001-98
ANEXO VI - DEMONSTRATIVO DO PROGRAMA DE TRABALHO DE GOVERNO
ORÇAMENTO - EXERCÍCIO DE 2025

Código	Descrição	Projetos	Atividades	Valor
Órgão	017 - SECRETARIA MUNICIPAL DE SAUDE			
Unidade	001 - BLOCO DA ATENÇÃO BÁSICA			
10	Saúde		4.891.160,30	4.891.160,30
10122	Administração Geral		1.000,00	1.000,00
101220003	APOIO ADMINISTRATIVC		1.000,00	1.000,00
1012200032.105	PUBLICIDADE INSTITUCIONAL		1.000,00	1.000,00
10242	ASSISTÊNCIA À PESSOA COM DEFICIÊNCIA		144.000,00	144.000,00
102420098	ASSISTÊNCIA FINANCEIRA À APAI		144.000,00	144.000,00
1024200982.107	COOPERAÇÃO FINANCEIRA À APAE – PROJETO SERDIA		144.000,00	144.000,00
10301	Atenção Básica		4.744.660,30	4.744.660,30
103010018	FORTALECIMENTO DA ATENÇÃO PRIMÁRIA EM SAÚDI		4.744.660,30	4.744.660,30
1030100182.048	REMUNERAÇÃO DAS EQUIPES DE SAÚDE DA FAMÍLIA - ESI		1.618.780,00	1.618.780,00
1030100182.049	MANUTENÇÃO DAS ATIVIDADES DA ATENÇÃO BÁSIC/		1.690.380,30	1.690.380,30
1030100182.050	MANUTENÇÃO DO PROGRAMA DE SAÚDE BUCAL - ISB		1.500,00	1.500,00
1030100182.051	REMUNERAÇÃO DOS AGENTES COMUNITÁRIOS DE SAÚDE		1.417.000,00	1.417.000,00
1030100182.053	MANUNTENÇÃO DO PROGRAMA SAÚDE NA ESCOLA - PSE		16.000,00	16.000,00
1030100182.054	MANUNTENÇÃO DO PROGRAMA DE MELHORIA DE QUALIDADE NA SAÚDE DA FAMÍLIA - PMAC		1.000,00	1.000,00
10511	Saneamento Básico Rural		1.500,00	1.500,00
105110009	SANEAMENTO BÁSICO		1.500,00	1.500,00
1051100092.055	IMPLANTAÇÃO DO PROGRAMA DE FOSSAS SÉPTICAS		1.500,00	1.500,00
Total da Unidade:		**0,00**	**4.891.160,30**	**4.891.160,30**

Autenticar documento em https://cmcc.splonline.com.br/autenticidade
com o identificador 3300390036003A00500052004100, Documento assinado digitalmente conforme
MP n° 2.200-2/2001, que institui a Infraestrutura de Chaves Públicas Brasileira - ICP-Brasil.

PREFEITURA MUNICIPAL DE CONCEIÇÃO DO CASTELO
CONSOLIDADO MUNICIPIO DE CONCEICAO DO CASTELO
ESPIRITO SANTO
27.165.570/0001-98
ANEXO VI - DEMONSTRATIVO DO PROGRAMA DE TRABALHO DE GOVERNO
ORÇAMENTO - EXERCÍCIO DE 2025

Código	Descrição	Projetos	Atividades	Valor
Órgão	017 - SECRETARIA MUNICIPAL DE SAUDE			
Unidade	002 - BLOCO DA MÉDIA E ALTA COMPLEXIDADI			
10	Saúde		5.149.635,81	5.149.635,81
10302	Assistência Hospitalar e Ambulatorial		5.149.635,81	5.149.635,81
103020016	ATENDIMENTO HOSPITALAR, AMBULATORIAL, URGÊNCIA E EMERGÊNCI/		5.149.635,81	5.149.635,81
1030200162.056	REPASSE AO CIM PEDRA AZUL (CONSÓRCIO INTERMUNICIPAL DE SAÚDE		3.145.635,81	3.145.635,81
1030200162.057	MANUTENÇÃO DOS SERVIÇOS DE MÉDIA E ALTA COMPLEXIDADI		2.004.000,00	2.004.000,00
Total da Unidade:		0,00	5.149.635,81	5.149.635,81

Autenticar documento em https://cmcc.splonline.com.br/autenticidade
com o identificador 3300390036003A00500052004100, Documento assinado digitalmente conforme
MP n° 2.200-2/2001, que institui a Infra-estrutura de Chaves Públicas Brasileira - ICP-Brasil.

PREFEITURA MUNICIPAL DE CONCEIÇÃO DO CASTELO
CONSOLIDADO MUNICIPIO DE CONCEICAO DO CASTELO
ESPIRITO SANTO
27.165.570/0001-98
ANEXO VI - DEMONSTRATIVO DO PROGRAMA DE TRABALHO DE GOVERNO
ORÇAMENTO - EXERCÍCIO DE 2025

Código	Descrição	Projetos	Atividades	Valor
Órgão	017 - SECRETARIA MUNICIPAL DE SAUDE			
Unidade	003 - BLOCO DA VIGILÂNCIA EM SAÚDE			
10	Saúde		313.100,00	313.100,00
10304	Vigilância Sanitária		3.000,00	3.000,00
103040017	MELHORIA E EXPANÇÃO DOS SERVIÇOS DE SAÚDE		3.000,00	3.000,00
1030400172.058	MANUTENÇÃO DAS ATIVIDADES DA VIGILANCIA SANITARI/		3.000,00	3.000,00
10305	Vigilância Epidemiológica		310.100,00	310.100,00
103050017	MELHORIA E EXPANÇÃO DOS SERVIÇOS DE SAÚDE		310.100,00	310.100,00
1030500172.059	MANUTENÇÃO DAS ATIVIDADES DA VIGILÂNCIA EPIDEMIOLÓGICA E AMBIENTA		310.100,00	310.100,00
Total da Unidade:		0,00	313.100,00	313.100,00

Autenticar documento em https://cmcc.splonline.com.br/autenticidade
com o identificador 3300390036003A00500052004100, Documento assinado digitalmente conforme
MP n° 2.200-2/2001, que institui a Infraestrutura de Chaves Públicas Brasileira - ICP-Brasil.

PREFEITURA MUNICIPAL DE CONCEIÇÃO DO CASTELO
CONSOLIDADO MUNICIPIO DE CONCEICAO DO CASTELO
ESPIRITO SANTO
27.165.570/0001-98
ANEXO VI - DEMONSTRATIVO DO PROGRAMA DE TRABALHO DE GOVERNO
ORÇAMENTO - EXERCÍCIO DE 2025

Código	Descrição	Projetos	Atividades	Valor
Órgão	017 - SECRETARIA MUNICIPAL DE SAUDE			
Unidade	004 - BLOCO DA ASSISTÊNCIA FARMACÊUTICA			
10	Saúde		590.600,00	590.600,00
10301	Atenção Básica		590.600,00	590.600,00
103010017	MELHORIA E EXPANÇÃO DOS SERVIÇOS DE SAÚDE		590.600,00	590.600,00
1030100172.060	AQUISIÇÃO DE MEDICAMENTOS PARA A FARMÁCIA BÁSIC/		590.600,00	590.600,00
Total da Unidade:		0,00	590.600,00	590.600,00

Autenticar documento em https://cmcc.splonline.com.br/autenticidade
com o identificador 3300390036003A00500052004100, Documento assinado digitalmente conforme
MP n° 2.200-2/2001, que institui a Infra-estrutura de Chaves Públicas Brasileira - ICP-Brasil.

PREFEITURA MUNICIPAL DE CONCEIÇÃO DO CASTELO
CONSOLIDADO MUNICIPIO DE CONCEICAO DO CASTELO
ESPIRITO SANTO
27.165.570/0001-98
ANEXO VI - DEMONSTRATIVO DO PROGRAMA DE TRABALHO DE GOVERNO
ORÇAMENTO - EXERCÍCIO DE 2025

Código	Descrição	Projetos	Atividades	Valor
Órgão	017 - SECRETARIA MUNICIPAL DE SAUDE			
Unidade	005 - BLOCO DA GESTÃO DO SUS			
10	Saúde		1.767.500,00	1.767.500,00
10122	Administração Geral		1.767.500,00	1.767.500,00
101220017	MELHORIA E EXPANÇÃO DOS SERVIÇOS DE SAÚDE		1.767.500,00	1.767.500,00
1012200172.062	MANUTENÇÃO DAS ATIVIDADES DO SETOR ADM. DA SECRETARIA DE SAÚDE P/ GESTÃO SUS E DO CONSELHO DE SAÚDI		1.767.500,00	1.767.500,00
Total da Unidade:		0,00	1.767.500,00	1.767.500,00

Autenticar documento em https://cmcc.splonline.com.br/autenticidade
com o identificador 3300390036003A005000520041000, Documento assinado digitalmente conforme
MP n° 2.200-2/2001, que institui a Infra-estrutura de Chaves Públicas Brasileira - ICP-Brasil.

PREFEITURA MUNICIPAL DE CONCEIÇÃO DO CASTELO
CONSOLIDADO MUNICIPIO DE CONCEICAO DO CASTELO
ESPIRITO SANTO
27.165.570/0001-98
ANEXO VI - DEMONSTRATIVO DO PROGRAMA DE TRABALHO DE GOVERNO
ORÇAMENTO - EXERCÍCIO DE 2025

Código	Descrição	Projetos	Atividades	Valor
Órgão	**017 - SECRETARIA MUNICIPAL DE SAUDE**			
Unidade	**006 - BLOCO DE INVESTIMENTOS**			
10	**Saúde**	**29.000,00**	**39.500,00**	**68.500,00**
10122	Administração Geral		7.500,00	7.500,00
101220017	MELHORIA E EXPANÇÃO DOS SERVIÇOS DE SAÚDE		7.500,00	7.500,00
1012200172.062	MANUTENÇÃO DAS ATIVIDADES DO SETOR ADM. DA SECRETARIA DE SAÚDE P/ GESTÃO SUS E DO CONSELHO DE SAÚDI		7.500,00	7.500,00
10301	Atenção Básica	25.500,00	31.000,00	56.500,00
103010018	FORTALECIMENTO DA ATENÇÃO PRIMÁRIA EM SAÚDI		31.000,00	31.000,00
1030100182.049	MANUTENÇÃO DAS ATIVIDADES DA ATENÇÃO BÁSIC/		31.000,00	31.000,00
103010033	INVESTIMENTO EM AÇÕES E SERVIÇOS DE SAÚDE	25.500,00		25.500,00
1030100331.037	INVESTIMENTOS E MANUTENÇÃO DAS UNIDADES BÁSICAS DE SAÚDE	25.500,00		25.500,00
10302	Assistência Hospitalar e Ambulatorial	3.500,00	1.000,00	4.500,00
103020016	ATENDIMENTO HOSPITALAR, AMBULATORIAL, URGÊNCIA E EMERGÊNCI/		1.000,00	1.000,00
1030200162.057	MANUTENÇÃO DOS SERVIÇOS DE MÉDIA E ALTA COMPLEXIDADI		1.000,00	1.000,00
103020033	INVESTIMENTO EM AÇÕES E SERVIÇOS DE SAÚDE	3.500,00		3.500,00
1030200331.040	CONSTRUÇÃO DOS PÓLOS DE ACADEMIA DE SAÚDE	3.500,00		3.500,00
Total da Unidade:		**29.000,00**	**39.500,00**	**68.500,00**
Total do Órgão:		**29.000,00**	**12.751.496,11**	**12.780.496,11**

Autenticar documento em https://cmcc.splonline.com.br/autenticidade
com o identificador 3300390036003A0050005200410O, Documento assinado digitalmente conforme
MP n° 2.200-2/2001, que institui a Infra-estrutura de Chaves Públicas Brasileira - ICP-Brasil.

PREFEITURA MUNICIPAL DE CONCEIÇÃO DO CASTELO
CONSOLIDADO MUNICIPIO DE CONCEICAO DO CASTELO
ESPIRITO SANTO
27.165.570/0001-98
ANEXO VI - DEMONSTRATIVO DO PROGRAMA DE TRABALHO DE GOVERNO
ORÇAMENTO - EXERCÍCIO DE 2025

Código	Descrição	Projetos	Atividades	Valor
Órgão	**018 - SECRETARIA MUNICIPAL DE AGRICULTURA E MEIO AMBIENTI**			
Unidade	**001 - SECRETARIA MUNICIPAL DE AGRICULTURA E MEIO AMBIENTI**			
04	**Administração**		**15.000,00**	**15.000,00**
04123	Administração Financeira		15.000,00	15.000,00
041230003	APOIO ADMINISTRATIVC		15.000,00	15.000,00
0412300032.083	APOIO E MANUTENÇÃO DAS ATIVIDADES DE FISCALIZAÇÃO AMBIENTAI		15.000,00	15.000,00
18	**Gestão Ambiental**	**9.000,00**	**91.000,00**	**100.000,00**
18541	Preservação e Conservação Ambiental	9.000,00	91.000,00	100.000,00
185410026	PRESERVAÇÃO DO MEIO AMBIENTI	9.000,00	91.000,00	100.000,00
1854100261.041	TRANSBORDO MUNICIPAL LICENCIADO	9.000,00		9.000,00
1854100262.064	CENTRO DE TRIAGEM E COLETA SELETIVA DE RESIDUOS SOLIDOS COM DESTINAÇÃO FINAL		65.000,00	65.000,00
1854100262.065	PROGRAMA DE RECOMPOSIÇÃO DE MATAS CILIARES E NASCENTES		6.000,00	6.000,00
1854100262.067	RECUPERAÇÃO DE ÁREA DEGRADA DO MUNICÍPIO		20.000,00	20.000,00
20	**Agricultura**	**103.000,00**	**2.186.856,83**	**2.289.856,83**
20122	Administração Geral		1.446.497,75	1.446.497,75
201220003	APOIO ADMINISTRATIVC		1.439.497,75	1.439.497,75
2012200032.068	MANUTENÇÃO DAS ATIVIDADES DA AGRICULTURA E MEIO AMBIENTI		1.439.497,75	1.439.497,75
201220025	ATENDIMENTO AO PRODUTOR		7.000,00	7.000,00
2012200252.069	APOIO AO PRODUTOR RURAL E AO AGROTURISMC		7.000,00	7.000,00
20244	Assistência Comunitária		6.000,00	6.000,00
202440022	ASSISTÊNCIA À COMUNIDADE		6.000,00	6.000,00
2024400222.070	MELHORIAS DA HABITAÇÃO RURAL		2.000,00	2.000,00
2024400222.071	CONSTRUÇÃO DE POÇOS ARTESIANOS E CAIXAS SECAS NA ZONA RURAL		4.000,00	4.000,00
20451	Infra_estrutura Urbana		4.000,00	4.000,00
204510004	DESENVOLVIMENTO URBANO		4.000,00	4.000,00
2045100042.093	IMPLANTAÇÃO DE INFRAESTRUTURA AGROINDUSTRIAL		4.000,00	4.000,00
20541	Preservação e Conservação Ambiental		311.359,08	311.359,08
205410026	PRESERVAÇÃO DO MEIO AMBIENTI		15.000,00	15.000,00
2054100262.072	CUMPRIMENTO DE CONDICIONANTES DE LICENCIAMENTO AMBIENTAL		15.000,00	15.000,00
205410090	PRESERVAÇÃO, CONSERVAÇÃO E INFRAESTRUTURA AMBIENTA		296.359,08	296.359,08
2054100902.080	MANUTENÇÃO ADMINISTRATIVA - CONSÓRCIC		296.359,08	296.359,08
20606	Extensão Rural	103.000,00	350.000,00	453.000,00
206060025	ATENDIMENTO AO PRODUTOR	103.000,00	350.000,00	453.000,00
2060600251.042	AQUISIÇÃO DE VEÍCULOS, MÁQUINAS, MÓVEIS, EQUIPAMENTOS E MATERIAL PERMANENTI	103.000,00		103.000,00
2060600252.073	DISTRIBUIÇÃO DE TICKETS PARA CONSUMO DE PRODUTOS RURAIS		350.000,00	350.000,00
20608	PROMOÇÃO DA PRODUÇÃO AGROPECUÁRIA		69.000,00	69.000,00
206080025	ATENDIMENTO AO PRODUTOR		69.000,00	69.000,00
2060800252.069	APOIO AO PRODUTOR RURAL E AO AGROTURISMC		69.000,00	69.000,00
Total da Unidade:		**112.000,00**	**2.292.856,83**	**2.404.856,83**
Total do Órgão:		**112.000,00**	**2.292.856,83**	**2.404.856,83**

Autenticar documento em https://cmcc.splonline.com.br/autenticidade
com o identificador 3300390036003A00500052004100, Documento assinado digitalmente conforme
MP n° 2.200-2/2001, que institui a Infra-estrutura de Chaves Públicas Brasileira - ICP-Brasil.

PREFEITURA MUNICIPAL DE CONCEIÇÃO DO CASTELO
CONSOLIDADO MUNICIPIO DE CONCEICAO DO CASTELO
ESPIRITO SANTO
27.165.570/0001-98
ANEXO VI - DEMONSTRATIVO DO PROGRAMA DE TRABALHO DE GOVERNO
ORÇAMENTO - EXERCÍCIO DE 2025

Código	Descrição	Projetos	Atividades	Valor
Órgão	020 - SECRETARIA MUNICIPAL DE ADMINISTRAÇÃO, CULTURA E TURISMO			
Unidade	001 - SECRETARIA MUNICIPAL DE ADMINISTRAÇÃO, CULTURA E TURISMO			
04	Administração	1.000,00	8.914.591,31	8.915.591,31
04122	Administração Geral		6.306.600,00	6.306.600,00
041220001	DESENVOLVIMENTO DAS AÇÕES DO PODER LEGISLATIVO		1.000,00	1.000,00
0412200012.002	REALIZAÇÃO DE CONCURSO PÚBLICO		1.000,00	1.000,00
041220003	APOIO ADMINISTRATIVO		6.305.600,00	6.305.600,00
0412200032.008	MANUTENÇÃO DAS ATIVIDADES DA SECRETARIA MUNICIPAL DE ADMINISTRAÇÃO		6.304.600,00	6.304.600,00
0412200032.105	PUBLICIDADE INSTITUCIONAL		1.000,00	1.000,00
04126	Tecnologia da Informação	1.000,00	272.000,00	273.000,00
041260084	DESENVOLVIMENTO, APRIMORAMENTO, EVOLUÇÃO E USO ADEQUADO DA TECNOLOGIA DA INFORMAÇÃO E COMUNICAÇÃO		272.000,00	272.000,00
0412600842.010	MANUTENÇÃO DAS ATIVIDADES DE TECNOLOGIA DE INFORMAÇÃO E SISTEMAS DE INFORMAÇÃO		272.000,00	272.000,00
041260086	SEGURANÇA PARA TODOS	1.000,00		1.000,00
0412600861.007	IMPLANTAÇÃO DE VIDEO MONITORAMENTO URBANO	1.000,00		1.000,00
04128	Formação do Recusos Humanos		1.500,00	1.500,00
041280041	CAPACITAÇÃO DE RECURSOS HUMANOS		1.500,00	1.500,00
0412800412.011	CAPACITAÇÃO DE PESSOAL		1.500,00	1.500,00
04695	Turismo		2.334.491,31	2.334.491,31
046950029	APOIO AO TURISMO		2.334.491,31	2.334.491,31
0469500292.096	REPASSE FINANCEIRO PARA REALIZAÇÃO DE FESTAS DAS COMUNIDADES DO MUNICÍPIO		177.000,00	177.000,00
0469500292.097	CARNAVAL		187.879,43	187.879,43
0469500292.098	FESTA DE EMANCIPAÇÃO POLÍTICA		443.816,06	443.816,06
0469500292.099	FIM DE SEMANA CULTURAL		37.808,00	37.808,00
0469500292.100	FESTA DO SANFONEIRO		1.121.267,82	1.121.267,82
0469500292.101	EXPOSIÇÃO AGROPECUÁRIA		72.426,80	72.426,80
0469500292.102	FESTA PORTUGÁLIA		242.793,20	242.793,20
0469500292.103	FEIRA DE NEGÓCIOS		45.200,00	45.200,00
0469500292.104	RODEIO EM SANTA LUZIA		6.300,00	6.300,00
13	Cultura		6.000,00	6.000,00
13122	Administração Geral		6.000,00	6.000,00
131220029	APOIO AO TURISMO		6.000,00	6.000,00
1312200292.079	PROMOÇÃO DE ATIVIDADES E EVENTOS PARA IMPLEMENTO DO TURISMO E DIFUSÃO CULTURAL		6.000,00	6.000,00
Total da Unidade:		**1.000,00**	**8.920.591,31**	**8.921.591,31**
Total do Órgão:		**1.000,00**	**8.920.591,31**	**8.921.591,31**

Autenticar documento em https://cmcc.splonline.com.br/autenticidade
com o identificador 3300390036003A00500052004100, Documento assinado digitalmente conforme
MP n° 2.200-2/2001, que institui a Infra-estrutura de Chaves Públicas Brasileira - ICP-Brasil.

PREFEITURA MUNICIPAL DE CONCEIÇÃO DO CASTELO
CONSOLIDADO MUNICIPIO DE CONCEICAO DO CASTELO
ESPIRITO SANTO
27.165.570/0001-98
ANEXO VI - DEMONSTRATIVO DO PROGRAMA DE TRABALHO DE GOVERNO
ORÇAMENTO - EXERCÍCIO DE 2025

Código	Descrição	Projetos	Atividades	Valor
Órgão	**021 - SECRETARIA MUNICIPAL DE ESPORTE E LAZEF**			
Unidade	**001 - SECRETARIA MUNICIPAL DE ESPORTE**			
13	**Cultura**	**1.600,00**		**1.600,00**
13391	Patrimônio Histórico, Artístico e Arqueológico	1.600,00		1.600,00
133910030	DESENVOLVIMENTO DO ESPORTE, LAZER E ENTRETENIMENTO	1.600,00		1.600,00
1339100301.043	CONSTRUÇÃO DE CENTROS COMUNITÁRIOS NO INTERIOR DO MUNICÍPIO	1.600,00		1.600,00
27	**Desporto e Lazer**	**156.964,19**	**531.000,00**	**687.964,19**
27812	Desporto Comunitário	156.964,19	531.000,00	687.964,19
278120030	DESENVOLVIMENTO DO ESPORTE, LAZER E ENTRETENIMENTO	156.964,19	531.000,00	687.964,19
2781200301.044	CONSTRUÇÃO, REFORMA E AMPLIAÇÃD ÁREAS ESPORTIVAS, GINÁSIOS DE ESPORTES, QUADRAS E CAMPOS DE BOCHA	156.964,19		156.964,19
2781200302.077	REALIZAÇÃO DE CAMPEONATOS COMUNITÁRIOS E ESTUDANTIS		160.000,00	160.000,00
2781200302.078	MANUTENÇÃO DAS ATIVIDADES DE APOIO ADMINISTRATIVO		360.000,00	360.000,00
2781200302.094	MANUTENÇÃO DAS ATIVIDADE DO BOLSA ATLETA		11.000,00	11.000,00
Total da Unidade:		**158.564,19**	**531.000,00**	**689.564,19**
Total do Órgão:		**158.564,19**	**531.000,00**	**689.564,19**

Autenticar documento em https://cmcc.splonline.com.br/autenticidade
com o identificador 3300390036003A00500052004100, Documento assinado digitalmente conforme
MP n° 2.200-2/2001, que institui a Infra-estrutura de Chaves Públicas Brasileira - ICP-Brasil.

PREFEITURA MUNICIPAL DE CONCEIÇÃO DO CASTELO
CONSOLIDADO MUNICIPIO DE CONCEICAO DO CASTELO
ESPIRITO SANTO
27.165.570/0001-98
ANEXO VI - DEMONSTRATIVO DO PROGRAMA DE TRABALHO DE GOVERNO
ORÇAMENTO - EXERCÍCIO DE 2025

Código	Descrição	Projetos	Atividades	Valor
Órgão	RESUMO GERAL			
Unidade	RESUMO GERAL			
01	Legislativa	1.106.071,03	2.358.500,00	3.464.571,03
01031	Ação Legislativa	1.106.071,03	2.358.500,00	3.464.571,03
010310001	DESENVOLVIMENTO DAS AÇÕES DO PODER LEGISLATIVC	1.106.071,03	2.358.500,00	3.464.571,03
0103100011.001	CONSTRUÇÃO, REFORMA E/OU AMPLIAÇÕES DO PRÉDIO DO PODER LEGISLATIVC	1.006.071,03		1.006.071,03
0103100011.002	AQUISIÇÃO DE EQUIPAMENTOS E MATERIAIS PERMANENTES PARA CÂMARA MUNICIPAI	100.000,00		100.000,00
0103100012.001	MANUTENÇÃO DAS ATIVIDADES DA CÂMARA MUNICIPAL E CAPACITAÇÃO DE RECURSOS HUMANO		2.333.500,00	2.333.500,00
0103100012.002	REALIZAÇÃO DE CONCURSO PÚBLICO		25.000,00	25.000,00
04	Administração	6.100,00	10.885.591,31	10.891.691,31
04062	Defesa do Interesse Público no Processo Judiciário		270.500,00	270.500,00
040620005	ENCARGOS ESPECIAIS DO EXECUTIVO		270.500,00	270.500,00
0406200052.003	PRECATÓRIOS E SENTENÇAS JUDICIAIS		270.500,00	270.500,00
04122	Administração Geral	3.100,00	6.715.100,00	6.718.200,00
041220001	DESENVOLVIMENTO DAS AÇÕES DO PODER LEGISLATIVC		1.000,00	1.000,00
0412200012.002	REALIZAÇÃO DE CONCURSO PÚBLICO		1.000,00	1.000,00
041220003	APOIO ADMINISTRATIVC		6.714.100,00	6.714.100,00
0412200032.004	MANUTENÇÃO DAS ATIVIDADES DE APOIO AO GABINETE DO PREFEITO, SERVIÇOS JURÍDICOS E CONTROLE INTERNC		408.500,00	408.500,00
0412200032.008	MANUTENÇÃO DAS ATIVIDADES DA SECRETARIA MUNICIPAL DE ADMINISTRAÇÃ(		6.304.600,00	6.304.600,00
0412200032.105	PUBLICIDADE INSTITUCIONAL		1.000,00	1.000,00
041220006	MODERNIZAÇÃO E ESTRUTURAÇÃO DE PRÉDIOS E ÓRGÃOS PÚBLICOS	3.100,00		3.100,00
0412200061.014	CONSTRUÇÃO, REFORMA E AMPLIAÇÃO DE PRÉDIOS PÚBLICOS	3.100,00		3.100,00
04123	Administração Financeira	2.000,00	1.136.000,00	1.138.000,00
041230003	APOIO ADMINISTRATIVC	2.000,00	15.000,00	17.000,00
0412300031.010	APOIO AO DESENVOLVIMENTO MUNICIPAL	2.000,00		2.000,00
0412300032.083	APOIO E MANUTENÇÃO DAS ATIVIDADES DE FISCALIZAÇÃO AMBIENTAI		15.000,00	15.000,00
041230007	MELHORIA DA GESTÃO ORÇAMENTÁRIA E FINANCEIRA		1.121.000,00	1.121.000,00
0412300072.012	MANUTENÇÃO DAS ATIVIDADES DE APOIO A SECRETARIA DE FINANÇAS E DO PROG. COMBATE A EVASÃO FISCA		1.121.000,00	1.121.000,00
04126	Tecnologia da Informação	1.000,00	272.000,00	273.000,00
041260084	DESENVOLVIMENTO, APRIMORAMENTO, EVOLUÇÃO E USO ADEQUADO DA TECNOLOGIA DA INFORMAÇÃO E COMUNICAÇÃC		272.000,00	272.000,00
0412600842.010	MANUTENÇÃO DAS ATIVIDADES DE TECNOLOGIA DE INFORMAÇÃO E SISTEMAS DE INFORMAÇÃC		272.000,00	272.000,00
041260086	SEGURANÇA PARA TODOS	1.000,00		1.000,00
0412600861.007	IMPLANTAÇÃO DE VIDEO MONITORAMENTO URBANO	1.000,00		1.000,00
04127	Ordenamento Territorial		1.000,00	1.000,00
041270085	MODERNIZAÇÃO TRIBUTÁRIA MUNICIPAL		1.000,00	1.000,00
0412700852.013	REGULARIZAÇÃO FUNDIÁRIA		1.000,00	1.000,00
04128	Formação do Recusos Humanos		1.500,00	1.500,00
041280041	CAPACITAÇÃO DE RECURSOS HUMANOS		1.500,00	1.500,00
0412800412.011	CAPACITAÇÃO DE PESSOAL		1.500,00	1.500,00
04695	Turismo		2.489.491,31	2.489.491,31
046950029	APOIO AO TURISMO		2.334.491,31	2.334.491,31
0469500292.096	REPASSE FINANCEIRO PARA REALIZAÇÃO DE FESTAS DAS COMUNIDADES DO MUNICÍPIC		177.000,00	177.000,00

Autenticar documento em https://cmcc.splonline.com.br/autenticidade
com o identificador 3300390036003A00500052004100, Documento assinado digitalmente conforme
MP n° 2.200-2/2001, que institui a Infra-estrutura de Chaves Públicas Brasileira - ICP-Brasil.

PREFEITURA MUNICIPAL DE CONCEIÇÃO DO CASTELO
CONSOLIDADO MUNICIPIO DE CONCEICAO DO CASTELO
ESPIRITO SANTO
27.165.570/0001-98
ANEXO VI - DEMONSTRATIVO DO PROGRAMA DE TRABALHO DE GOVERNO
ORÇAMENTO - EXERCÍCIO DE 2025

Código	Descrição	Projetos	Atividades	Valor
Órgão	RESUMO GERAL			
Unidade	RESUMO GERAL			
0469500292.097	CARNAVAL		187.879,43	187.879,43
0469500292.098	FESTA DE EMANCIPAÇÃO POLÍTICA		443.816,06	443.816,06
0469500292.099	FIM DE SEMANA CULTURAL		37.808,00	37.808,00
0469500292.100	FESTA DO SANFONEIRO		1.121.267,82	1.121.267,82
0469500292.101	EXPOSIÇÃO AGROPECUÁRIA		72.426,80	72.426,80
0469500292.102	FESTA PORTUGÁLIA		242.793,20	242.793,20
0469500292.103	FEIRA DE NEGÓCIOS		45.200,00	45.200,00
0469500292.104	RODEIO EM SANTA LUZIA		6.300,00	6.300,00
046950085	MODERNIZAÇÃO TRIBUTÁRIA MUNICIPAL		155.000,00	155.000,00
0469500852.082	APOIO AS ATIVIDADES E REESTRUTURAÇÃO DO SISTEMA TRIBUTÁRIO MUNICIPAL		155.000,00	155.000,00
06	Segurança Pública		3.000,00	3.000,00
06182	Defesa Civil		3.000,00	3.000,00
061820043	DEFESA CIVIL		3.000,00	3.000,00
0618200432.007	MANUTENÇÃO DAS ATIVIDADES DE APOIO A DEFESA CIVIL		3.000,00	3.000,00
08	Assistência Social	1.500,00	3.153.300,00	3.154.800,00
08241	ASSISTÊNCIA À PESSOA IDOSA		189.360,00	189.360,00
082410019	ASSISTÊNCIA AO IDOSO		189.360,00	189.360,00
0824100192.026	MANUTENÇÃO DAS ATIVIDADES DO CENTRO DE CONVIVÊNCIA - IDOSOS		72.000,00	72.000,00
0824100192.106	COOPERAÇÃO TÉCNICA COM INSTITUIÇÕES DE LONGA PERMANÊNCIA PARA IDOSOS E OUTROS		117.360,00	117.360,00
08243	ASSISTÊNCIA À CRIANÇA E AO ADOLESCENTE		733.500,00	733.500,00
082430021	ASSISTÊNCIA À CRIANÇA E AO ADOLESCENTE		179.500,00	179.500,00
0824300212.016	MANUTENÇÃO DAS ATIVIDADES DO CONSELHO TUTELAR		152.000,00	152.000,00
0824300212.029	MANUTENÇÃO DA INSTITUIÇÃO DE ACOLHIMENTO CASA LAR		27.500,00	27.500,00
082430022	ASSISTÊNCIA À COMUNIDADE		554.000,00	554.000,00
0824300222.027	MANUTENÇÃO DAS ATIVIDADES DO CRAS		554.000,00	554.000,00
08244	Assistência Comunitária	1.500,00	2.230.440,00	2.231.940,00
082440004	DESENVOLVIMENTO URBANO	1.500,00		1.500,00
0824400041.011	AQUISIÇÃO DE TERRENO E/OU DESAPROPRIAÇÃO, CONSTRUÇÃO, REFORMA E/OU AMPLIAÇÃO	1.500,00		1.500,00
082440020	ASSISTÊNCIA AO PORTADOR DE NECESSIDADES ESPECIAIS		420.000,00	420.000,00
0824400202.018	CONTRIBUIÇÃO FINANCEIRA À APAE		420.000,00	420.000,00
082440021	ASSISTÊNCIA À CRIANÇA E AO ADOLESCENTE		414.140,00	414.140,00
0824400212.031	MANUTENÇÃO DAS ATIVIDADES DO CREAS		414.140,00	414.140,00
082440022	ASSISTÊNCIA À COMUNIDADE		1.311.300,00	1.311.300,00
0824400222.019	MANUTENÇÃO DO PROJETO GRADUAR		30.000,00	30.000,00
0824400222.020	MANUTENÇÃO DAS ATIVIDADES DA SECRETARIA MUNICIPAL DE ASSISTÊNCIA SOCIA		1.274.500,00	1.274.500,00
0824400222.021	MANUTENÇÃO DE AÇÕES EMERGENCIAIS ADVINDAS DE CALAMIDADES PÚBLICAS E/OU CATASTROFES AMBIENTAIS		1.800,00	1.800,00
0824400222.023	MANUTENÇÃO DAS ATIVIDADES DE ASSISTÊNCIA SOCIAL COM RECURSOS DO FUNCOI		3.000,00	3.000,00
0824400222.028	MANUTENÇÃO DAS ATIVIDADES COM RECURSOS DO IGD		2.000,00	2.000,00
082440045	PROGRAMA DE BENEFICIOS EVENTUAIS		85.000,00	85.000,00
0824400452.025	MANUTENÇÃO DO PROGRAMA DE BENEFICIOS EVENTUAIS		85.000,00	85.000,00

Autenticar documento em https://cmcc.splonline.com.br/autenticidade
com o identificador 3300390036003A00500052004100, Documento assinado digitalmente conforme
MP n° 2.200-2/2001, que institui a Infra-estrutura de Chaves Públicas Brasileira - ICP-Brasil.

PREFEITURA MUNICIPAL DE CONCEIÇÃO DO CASTELO
CONSOLIDADO MUNICIPIO DE CONCEICAO DO CASTELO
ESPIRITO SANTO
27.165.570/0001-98
ANEXO VI - DEMONSTRATIVO DO PROGRAMA DE TRABALHO DE GOVERNO
ORÇAMENTO - EXERCÍCIO DE 2025

Código	Descrição	Projetos	Atividades	Valor
Órgão	RESUMO GERAL			
Unidade	RESUMO GERAL			
10	Saúde	29.000,00	12.751.496,11	12.780.496,11
10122	Administração Geral		1.776.000,00	1.776.000,00
101220003	APOIO ADMINISTRATIVC		1.000,00	1.000,00
1012200032.105	PUBLICIDADE INSTITUCIONAL		1.000,00	1.000,00
101220017	MELHORIA E EXPANÇÃO DOS SERVIÇOS DE SAÚDI		1.775.000,00	1.775.000,00
1012200172.062	MANUTENÇÃO DAS ATIVIDADES DO SETOR ADM. DA SECRETARIA DE SAÚDE P/ GESTÃO SUS E DO CONSELHO DE SAÚDI		1.775.000,00	1.775.000,00
10242	ASSISTÊNCIA À PESSOA COM DEFICIÊNCIA		144.000,00	144.000,00
102420098	ASSISTÊNCIA FINANCEIRA À APAI		144.000,00	144.000,00
1024200982.107	COOPERAÇÃO FINANCEIRA À APAE – PROJETO SERDIA		144.000,00	144.000,00
10301	Atenção Básica	25.500,00	5.366.260,30	5.391.760,30
103010017	MELHORIA E EXPANÇÃO DOS SERVIÇOS DE SAÚDI		590.600,00	590.600,00
1030100172.060	AQUISIÇÃO DE MEDICAMENTOS PARA A FARMÁCIA BÁSIC/		590.600,00	590.600,00
103010018	FORTALECIMENTO DA ATENÇÃO PRIMÁRIA EM SAÚDI		4.775.660,30	4.775.660,30
1030100182.048	REMUNERAÇÃO DAS EQUIPES DE SAÚDE DA FAMÍLIA - ESI		1.618.780,00	1.618.780,00
1030100182.049	MANUTENÇÃO DAS ATIVIDADES DA ATENÇÃO BÁSIC/		1.721.380,30	1.721.380,30
1030100182.050	MANUTENÇÃO DO PROGRAMA DE SAÚDE BUCAL - ISB		1.500,00	1.500,00
1030100182.051	REMUNERAÇÃO DOS AGENTES COMUNITÁRIOS DE SAÚDE		1.417.000,00	1.417.000,00
1030100182.053	MANUNTENÇÃO DO PROGRAMA SAÚDE NA ESCOLA - PSE		16.000,00	16.000,00
1030100182.054	MANUNTENÇÃO DO PROGRAMA DE MELHORIA DE QUALIDADE NA SAÚDE DA FAMÍLIA - PMAC		1.000,00	1.000,00
103010033	INVESTIMENTO EM AÇÕES E SERVIÇOS DE SAÚDE	25.500,00		25.500,00
1030100331.037	INVESTIMENTOS E MANUTENÇÃO DAS UNIDADES BÁSICAS DE SAÚDE	25.500,00		25.500,00
10302	Assistência Hospitalar e Ambulatorial	3.500,00	5.150.635,81	5.154.135,81
103020016	ATENDIMENTO HOSPITALAR, AMBULATORIAL, URGÊNCIA E EMERGÊNCI/		5.150.635,81	5.150.635,81
1030200162.056	REPASSE AO CIM PEDRA AZUL (CONSÓRCIO INTERMUNICIPAL DE SAÚDE		3.145.635,81	3.145.635,81
1030200162.057	MANUTENÇÃO DOS SERVIÇOS DE MÉDIA E ALTA COMPLEXIDADI		2.005.000,00	2.005.000,00
103020033	INVESTIMENTO EM AÇÕES E SERVIÇOS DE SAÚDE	3.500,00		3.500,00
1030200331.040	CONSTRUÇÃO DOS PÓLOS DE ACADEMIA DE SAÚDE	3.500,00		3.500,00
10304	Vigilância Sanitária		3.000,00	3.000,00
103040017	MELHORIA E EXPANÇÃO DOS SERVIÇOS DE SAÚDI		3.000,00	3.000,00
1030400172.058	MANUTENÇÃO DAS ATIVIDADES DA VIGILANCIA SANITARI/		3.000,00	3.000,00
10305	Vigilância Epidemiológica		310.100,00	310.100,00
103050017	MELHORIA E EXPANÇÃO DOS SERVIÇOS DE SAÚDI		310.100,00	310.100,00
1030500172.059	MANUTENÇÃO DAS ATIVIDADES DA VIGILÂNCIA EPIDEMIOLÓGICA E AMBIENTA/		310.100,00	310.100,00
10511	Saneamento Básico Rural		1.500,00	1.500,00
105110009	SANEAMENTO BÁSICO		1.500,00	1.500,00
1051100092.055	IMPLANTAÇÃO DO PROGRAMA DE FOSSAS SÉPTICAS		1.500,00	1.500,00
12	Educação	233.500,00	25.299.034,72	25.532.534,72
12122	Administração Geral		774.000,00	774.000,00
121220003	APOIO ADMINISTRATIVC		716.000,00	716.000,00
1212200032.036	MANUTENÇÃO DAS ATIVIDADES DA SECRETARIA MUNICIPAL DE EDUCAÇÃ(		715.000,00	715.000,00

Autenticar documento em https://cmcc.splonline.com.br/autenticidade
com o identificador 3300390036003A005000520041000, Documento assinado digitalmente conforme
MP n° 2.200-2/2001, que institui a Infra-estrutura de Chaves Públicas Brasileira - ICP-Brasil.

PREFEITURA MUNICIPAL DE CONCEIÇÃO DO CASTELO
CONSOLIDADO MUNICIPIO DE CONCEICAO DO CASTELO
ESPIRITO SANTO
27.165.570/0001-98
ANEXO VI - DEMONSTRATIVO DO PROGRAMA DE TRABALHO DE GOVERNO
ORÇAMENTO - EXERCÍCIO DE 2025

Código	Descrição	Projetos	Atividades	Valor
Órgão	RESUMO GERAL			
Unidade	RESUMO GERAL			
1212200032.105	PUBLICIDADE INSTITUCIONAL		1.000,00	1.000,00
121220041	CAPACITAÇÃO DE RECURSOS HUMANOS		57.000,00	57.000,00
1212200412.037	CAPACITAÇÃO DE PESSOAL		57.000,00	57.000,00
121220086	SEGURANÇA PARA TODOS		1.000,00	1.000,00
1212200862.038	IMPLANTAÇÃO DE SISTEMA DE VÍDEO MONITORIAMENTO NAS ESCOLAS MUNICIPAIS		1.000,00	1.000,00
12361	Ensino Fundamental	1.000,00	18.148.034,72	18.149.034,72
123610013	TRANSPORTE ESCOLAR		6.648.000,00	6.648.000,00
1236100132.039	MANUNTENÇÃO DO TRANSPORTE ESCOLAR - ENSINO FUNDAMENTAL		6.648.000,00	6.648.000,00
123610014	MERENDA ESCOLAR		170.000,00	170.000,00
1236100142.040	MANUTENÇÃO DO PROGRAMA DE ALIMENTAÇÃO ESCOLAR - ENSINO FUNDAMENTAI		170.000,00	170.000,00
123610087	DESENVOLVIMENTO DO ENSINO FUNDAMENTAI	1.000,00	11.330.034,72	11.331.034,72
1236100871.026	CONSTRUÇÃO, AMPLIAÇÃO E MELHORIA DE ESCOLAS E QUADRAS POLIESPORTIVAS - ENSINO FUNDAMENTAI	1.000,00		1.000,00
1236100872.041	MANUTENÇÃO DAS ATIVIDADES DO ENSINO FUNDAMENTAL		11.330.034,72	11.330.034,72
12365	Educação Infantil	232.500,00	6.372.000,00	6.604.500,00
123650013	TRANSPORTE ESCOLAR		1.000,00	1.000,00
1236500132.042	MANUNTENÇÃO DO TRANSPORTE ESCOLAR - PRÉ ESCOLA		1.000,00	1.000,00
123650014	MERENDA ESCOLAR		250.000,00	250.000,00
1236500142.043	MANUTENÇÃO DO PROGRAMA DE ALIMENTAÇÃO ESCOLAR - PRÉ ESCOLA		100.000,00	100.000,00
1236500142.045	MANUTENÇÃO DO PROGRAMA DE ALIMENTAÇÃO ESCOLAR - CRECHES		150.000,00	150.000,00
123650088	DESENVOLVIMENTO DO ENSINO INFANTIL	232.500,00	6.121.000,00	6.353.500,00
1236500881.029	CONSTRUÇÃO, AMPLIAÇÃO E MELHORIA DE ESCOLAS E QUADRAS POLIESPORTIVAS - PRÉ ESCOLA	1.500,00		1.500,00
1236500881.033	CONSTRUÇÃO, AMPLIAÇÃO E MELHORIA DE CRECHES	231.000,00		231.000,00
1236500882.044	MANUTENÇÃO DAS ATIVIDADES DO ENSINO INFANTIL - PRÉ ESCOLA		2.798.000,00	2.798.000,00
1236500882.046	MANUTENÇÃO DAS ATIVIDADES DO ENSINO INFANTIL - CRECHES		3.323.000,00	3.323.000,00
12367	Educação Especial		5.000,00	5.000,00
123670089	ATENDIMENTO EDUCAÇÃO ESPECIALIZADO		5.000,00	5.000,00
1236700892.047	MANUTENÇÃO DAS ATIVIDADES DA EDUCAÇÃO ESPECIAL		5.000,00	5.000,00
13	**Cultura**	**1.600,00**	**6.000,00**	**7.600,00**
13122	Administração Geral		6.000,00	6.000,00
131220029	APOIO AO TURISMO		6.000,00	6.000,00
1312200292.079	PROMOÇÃO DE ATIVIDADES E EVENTOS PARA IMPLEMENTO DO TURISMO E DIFUSÃO CULTURAI		6.000,00	6.000,00
13391	Patrimônio Histórico, Artístico e Arqueológico	1.600,00		1.600,00
133910030	DESENVOLVIMENTO DO ESPORTE, LAZER E ENTRETENIMENTO	1.600,00		1.600,00
1339100301.043	CONSTRUÇÃO DE CENTROS COMUNITÁRIOS NO INTERIOR DO MUNICÍPIO	1.600,00		1.600,00
15	**Urbanismo**	**184.100,00**	**5.882.385,81**	**6.066.485,81**
15451	Infra_estrutura Urbana	181.100,00	5.882.385,81	6.063.485,81
154510008	INFRA-ESTRUTURA URBANA	181.100,00	5.882.385,81	6.063.485,81
1545100081.016	CONSTRUÇÕES E REFORMA DE PRAÇAS E JARDINS, CICLOVIAS E PASSEIOS PÚBLICOS	13.000,00		13.000,00
1545100081.017	CONSTRUÇÃO E REFORMA DE PONTES, PASSARELAS, CAIXAS SECAS, BUEIROS, MATA-BURROS E MUROS DE CONTENÇÃO	57.000,00		57.000,00
1545100081.018	ADEQUAÇÃO DE CALÇADAS, CALÇAMENTO, PAVIMENTAÇÃO E DRENAGEM DE VIAS PÚBLICAS	73.100,00		73.100,00

Autenticar documento em https://cmcc.splonline.com.br/autenticidade
com o identificador 3300390036003A0050052004100, Documento assinado digitalmente conforme
MP n° 2.200-2/2001, que institui a Infra-estrutura de Chaves Públicas Brasileira - ICP-Brasil.

PREFEITURA MUNICIPAL DE CONCEIÇÃO DO CASTELO
CONSOLIDADO MUNICIPIO DE CONCEICAO DO CASTELO
ESPIRITO SANTO
27.165.570/0001-98
ANEXO VI - DEMONSTRATIVO DO PROGRAMA DE TRABALHO DE GOVERNO
ORÇAMENTO - EXERCÍCIO DE 2025

Código	Descrição	Projetos	Atividades	Valor
Órgão	RESUMO GERAL			
Unidade	RESUMO GERAL			
1545100081.019	CONSTRUÇAO E REFORMA DE CEMITERIO E CAPELA MORTUARIA	10.000,00		10.000,00
1545100081.020	INVESTIMENTOS EM INFRAESTRUTURA - CIDE	28.000,00		28.000,00
1545100082.032	MANUTENÇÃO DAS ATIVIDADES DE INFRAESTRUTURA E SERVIÇOS URBANOS		5.882.385,81	5.882.385,81
15606	Extensão Rural	3.000,00		3.000,00
156060042	PAVIMENTAÇÃO RURAI	3.000,00		3.000,00
1560600421.021	EXPANSÃO DE MELHORIA DE ESTRADAS VICINAIS	3.000,00		3.000,00
17	**Saneamento**	**500,00**	**1.500,00**	**2.000,00**
17512	Saneamento Básico Urbano	500,00	1.500,00	2.000,00
175120009	SANEAMENTO BÁSICO	500,00	1.500,00	2.000,00
1751200091.022	CONSTRUÇÃO E/OU MANUTENÇÃO DO SISTEMA DE COLETA, TRATAMENTO E DISTRIBUIÇÃO DE ÁGUA E ESGOT(	500,00		500,00
1751200092.033	IMPLANTAÇÃO DO PROGRAMA DE FOSSAS SÉPTICAS		1.500,00	1.500,00
18	**Gestão Ambiental**	**9.000,00**	**91.000,00**	**100.000,00**
18541	Preservação e Conservação Ambiental	9.000,00	91.000,00	100.000,00
185410026	PRESERVAÇÃO DO MEIO AMBIENTI	9.000,00	91.000,00	100.000,00
1854100261.041	TRANSBORDO MUNICIPAL LICENCIADO	9.000,00		9.000,00
1854100262.064	CENTRO DE TRIAGEM E COLETA SELETIVA DE RESIDUOS SOLIDOS COM DESTINAÇÃO FINAL		65.000,00	65.000,00
1854100262.065	PROGRAMA DE RECOMPOSIÇÃO DE MATAS CILIARES E NASCENTES		6.000,00	6.000,00
1854100262.067	RECUPERAÇÃO DE ÁREA DEGRADA DO MUNICÍPIO		20.000,00	20.000,00
20	**Agricultura**	**103.000,00**	**2.186.856,83**	**2.289.856,83**
20122	Administração Geral		1.446.497,75	1.446.497,75
201220003	APOIO ADMINISTRATIVC		1.439.497,75	1.439.497,75
2012200032.068	MANUTENÇÃO DAS ATIVIDADES DA AGRICULTURA E MEIO AMBIENTI		1.439.497,75	1.439.497,75
201220025	ATENDIMENTO AO PRODUTOR		7.000,00	7.000,00
2012200252.069	APOIO AO PRODUTOR RURAL E AO AGROTURISMC		7.000,00	7.000,00
20244	Assistência Comunitária		6.000,00	6.000,00
202440022	ASSISTÊNCIA À COMUNIDADE		6.000,00	6.000,00
2024400222.070	MELHORIAS DA HABITAÇÃO RURAL		2.000,00	2.000,00
2024400222.071	CONSTRUÇÃO DE POÇOS ARTESIANOS E CAIXAS SECAS NA ZONA RURAL		4.000,00	4.000,00
20451	Infra_estrutura Urbana		4.000,00	4.000,00
204510004	DESENVOLVIMENTO URBANO		4.000,00	4.000,00
2045100042.093	IMPLANTAÇÃO DE INFRAESTRUTURA AGROINDUSTRIAL		4.000,00	4.000,00
20541	Preservação e Conservação Ambiental		311.359,08	311.359,08
205410026	PRESERVAÇÃO DO MEIO AMBIENTI		15.000,00	15.000,00
2054100262.072	CUMPRIMENTO DE CONDICIONANTES DE LICENCIAMENTO AMBIENTAL		15.000,00	15.000,00
205410090	PRESERVAÇÃO, CONSERVAÇÃO E INFRAESTRUTURA AMBIENTA		296.359,08	296.359,08
2054100902.080	MANUTENÇÃO ADMINISTRATIVA - CONSÓRCIC		296.359,08	296.359,08
20606	Extensão Rural	103.000,00	350.000,00	453.000,00
206060025	ATENDIMENTO AO PRODUTOR	103.000,00	350.000,00	453.000,00
2060600251.042	AQUISIÇÃO DE VEÍCULOS, MÁQUINAS, MÓVEIS, EQUIPAMENTOS E MATERIAL PERMANENTI	103.000,00		103.000,00
2060600252.073	DISTRIBUIÇÃO DE TICKETS PARA CONSUMO DE PRODUTOS RURAIS		350.000,00	350.000,00

Autenticar documento em https://cmcc.splonline.com.br/autenticidade
com o identificador 3300390036003A005000520041000, Documento assinado digitalmente conforme
MP n° 2.200-2/2001, que institui a Infra-estrutura de Chaves Públicas Brasileira - ICP-Brasil.

PREFEITURA MUNICIPAL DE CONCEIÇÃO DO CASTELO
CONSOLIDADO MUNICIPIO DE CONCEICAO DO CASTELO
ESPIRITO SANTO
27.165.570/0001-98
ANEXO VI - DEMONSTRATIVO DO PROGRAMA DE TRABALHO DE GOVERNO
ORÇAMENTO - EXERCÍCIO DE 2025

Código	Descrição	Projetos	Atividades	Valor
Órgão	**RESUMO GERAL**			
Unidade	**RESUMO GERAL**			
20608	PROMOÇÃO DA PRODUÇÃO AGROPECUÁRIA		69.000,00	69.000,00
206080025	ATENDIMENTO AO PRODUTOR		69.000,00	69.000,00
2060800252.069	APOIO AO PRODUTOR RURAL E AO AGROTURISMO		69.000,00	69.000,00
25	**Energia**		**610.000,00**	**610.000,00**
25752	Energia Elétrica		610.000,00	610.000,00
257520004	DESENVOLVIMENTO URBANO		610.000,00	610.000,00
2575200042.034	CONSTRUÇÃO E MANUTENÇÃO DA REDE DE ILUMINAÇÃO PÚBLICA		610.000,00	610.000,00
26	**Transporte**		**2.000,00**	**2.000,00**
26606	Extensão Rural		2.000,00	2.000,00
266060042	PAVIMENTAÇÃO RURAL		2.000,00	2.000,00
2660600422.035	PAVIMENTAÇÃO RURAL		2.000,00	2.000,00
27	**Desporto e Lazer**	**156.964,19**	**531.000,00**	**687.964,19**
27812	Desporto Comunitário	156.964,19	531.000,00	687.964,19
278120030	DESENVOLVIMENTO DO ESPORTE, LAZER E ENTRETENIMENTO	156.964,19	531.000,00	687.964,19
2781200301.044	CONSTRUÇÃO, REFORMA E AMPLIAÇÃD ÁREAS ESPORTIVAS, GINÁSIOS DE ESPORTES, QUADRAS E CAMPOS DE BOCHA	156.964,19		156.964,19
2781200302.077	REALIZAÇÃO DE CAMPEONATOS COMUNITÁRIOS E ESTUDANTIS		160.000,00	160.000,00
2781200302.078	MANUTENÇÃO DAS ATIVIDADES DE APOIO ADMINISTRATIVO		360.000,00	360.000,00
2781200302.094	MANUTENÇÃO DAS ATIVIDADE DO BOLSA ATLETA		11.000,00	11.000,00
28	**Encargos especiais**	**2.000,00**	**400.000,00**	**402.000,00**
28846	Outros Encargos Especiais	2.000,00	400.000,00	402.000,00
288460005	ENCARGOS ESPECIAIS DO EXECUTIVO	2.000,00	400.000,00	402.000,00
2884600051.009	AMORTIZAÇÃO E SERVIÇO DA DÍVIDA PÚBLICA	2.000,00		2.000,00
2884600052.014	CONTRIBUIÇÃO AO PASEP		400.000,00	400.000,00
99	**RESERVA DE CONTINGÊNCIA**		**1.005.000,00**	**1.005.000,00**
99999	Reserva de Contingência		1.005.000,00	1.005.000,00
999999999	RESERVA DE CONTINGENCIA		1.005.000,00	1.005.000,00
9999999992.015	RESERVA DE CONTINGÊNCIA		1.005.000,00	1.005.000,00
Total da Unidade:		**1.833.335,22**	**65.166.664,78**	**67.000.000,00**
Total do Órgão:		**1.833.335,22**	**65.166.664,78**	**67.000.000,00**
Total Intra-Orçamentário				**0,00**
Total Líquido:				**67.000.000,00**

CHRISTIANO SPADETTO
Prefeito Municipal
CPF: 003.755.567-70

CHRISTIANO SPADETTO
PREFEITO MUNICIPAL
003.755.567-70

RONAN PEREIRA MOREIRA
SECRETARIO MUNICIPAL DE FINANÇAS
130.570.807-58

TALITA CASAGRANDE LACHIN
CONTADORA
CPF: 127.032.267-21

HUGO BISSOLI SPADETTO
CONTADOR
CPF: 132.093.607-58

TALITA CASAGRANDE LACHINI
CRC 018879/O-0 ES

Hugo Bissoli Spadetto
Contador
CRC/ES - 022176/O-0

Autenticar documento em https://cmcc.splonline.com.br/autenticidade
com o identificador 3300390036003A00500052004100, Documento assinado digitalmente conforme
MP n° 2.200-2/2001, que institui a Infra-estrutura de Chaves Públicas Brasileira - ICP-Brasil.

Decreto nº 4.191/2022

Autenticar documento em https://cmcc.splonline.com.br/autenticidade
com o identificador 3300390036003A00500052004100, Documento assinado digitalmente conforme
MP n° 2.200-2/2001, que institui a Infra-estrutura de Chaves Públicas Brasileira - ICP-Brasil.

PREFEITURA MUNICIPAL DE CONCEIÇÃO DO CASTELO
CONSOLIDADO MUNICIPIO DE CONCEICAO DO CASTELO
ESPIRITO SANTO
27.165.570/0001-98
ANEXO VII - DEMONSTRATIVO POR FUNÇÃO, SUBFUNÇÃO E PROGRAMA POR CATEGORIA ECONÔMICA
ORÇAMENTO - EXERCÍCIO DE 2025

Código	Descrição	Corrente	Capital	Valor
Órgão	**010 - CAMARA MUNICIPAL**			
Unidade	**001 - CAMARA MUNICIPAL**			
01	**Legislativa**	**2.358.500,00**	**1.106.071,03**	**3.464.571,03**
01031	Ação Legislativa	2.358.500,00	1.106.071,03	3.464.571,03
010310001	DESENVOLVIMENTO DAS AÇÕES DO PODER LEGISLATIVO	2.358.500,00	1.106.071,03	3.464.571,03
Total Unidade:		**2.358.500,00**	**1.106.071,03**	**3.464.571,03**
Total Órgão:		**2.358.500,00**	**1.106.071,03**	**3.464.571,03**
Órgão	**011 - GABINETE DO PREFEITO**			
Unidade	**001 - GABINETE DO PREFEITO E ASSESSORIA JURÍDICA**			
04	**Administração**	**678.000,00**	**1.000,00**	**679.000,00**
04062	Defesa do Interesse Público no Processo Judiciário	270.500,00		270.500,00
040620005	ENCARGOS ESPECIAIS DO EXECUTIVO	270.500,00		270.500,00
04122	Administração Geral	407.500,00	1.000,00	408.500,00
041220003	APOIO ADMINISTRATIVO	407.500,00	1.000,00	408.500,00
06	**Segurança Pública**	**2.000,00**	**1.000,00**	**3.000,00**
06182	Defesa Civil	2.000,00	1.000,00	3.000,00
061820043	DEFESA CIVIL	2.000,00	1.000,00	3.000,00
Total Unidade:		**680.000,00**	**2.000,00**	**682.000,00**
Total Órgão:		**680.000,00**	**2.000,00**	**682.000,00**
Órgão	**013 - SECRETARIA MUNICIPAL DE FINANÇAS**			
Unidade	**001 - SECRETARIA MUNICIPAL DE FINANÇAS**			
04	**Administração**	**1.274.000,00**	**3.000,00**	**1.277.000,00**
04123	Administração Financeira	1.118.000,00	3.000,00	1.121.000,00
041230007	MELHORIA DA GESTÃO ORÇAMENTÁRIA E FINANCEIRA	1.118.000,00	3.000,00	1.121.000,00
04127	Ordenamento Territorial	1.000,00		1.000,00
041270085	MODERNIZAÇÃO TRIBUTÁRIA MUNICIPAL	1.000,00		1.000,00
04695	Turismo	155.000,00		155.000,00
046950085	MODERNIZAÇÃO TRIBUTÁRIA MUNICIPAL	155.000,00		155.000,00
28	**Encargos especiais**	**401.000,00**	**1.000,00**	**402.000,00**
28846	Outros Encargos Especiais	401.000,00	1.000,00	402.000,00
288460005	ENCARGOS ESPECIAIS DO EXECUTIVO	401.000,00	1.000,00	402.000,00
99	**RESERVA DE CONTINGÊNCIA**			**1.005.000,00**
99999	Reserva de Contingência			1.005.000,00
999999999	RESERVA DE CONTINGENCIA			1.005.000,00
Total Unidade:		**1.675.000,00**	**4.000,00**	**2.684.000,00**
Unidade	**002 - FUNDO DE DESENVOLVIMENTO MUNICIPAL - FDM**			
04	**Administração**	**1.000,00**	**1.000,00**	**2.000,00**
04123	Administração Financeira	1.000,00	1.000,00	2.000,00
041230003	APOIO ADMINISTRATIVO	1.000,00	1.000,00	2.000,00
Total Unidade:		**1.000,00**	**1.000,00**	**2.000,00**

Autenticar documento em https://cmcc.splonline.com.br/autenticidade
com o identificador 3300390036003A00000052004100, Documento assinado digitalmente conforme MP n° 2.200-2/2001, que institui a Infra-estrutura de Chaves Públicas Brasileira - ICP-Brasil.

PREFEITURA MUNICIPAL DE CONCEIÇÃO DO CASTELO
CONSOLIDADO MUNICIPIO DE CONCEICAO DO CASTELO
ESPIRITO SANTO
27.165.570/0001-98
ANEXO VII - DEMONSTRATIVO POR FUNÇÃO, SUBFUNÇÃO E PROGRAMA POR CATEGORIA ECONÔMICA
ORÇAMENTO - EXERCÍCIO DE 2025

Código	Descrição	Corrente	Capital	Valor
Órgão	**013 - SECRETARIA MUNICIPAL DE FINANÇAS**			
Total Órgão:		**1.676.000,00**	**5.000,00**	**2.686.000,00**
Órgão	**014 - SECRETARIA MUNICIPAL DO TRABALHO, ASSISTÊNCIA E DESENVOLVIMENTO SOCIAL**			
Unidade	**001 - SECRETÁRIA MUNICIPAL DE ASSISTÊNCIA SOCIAL**			
08	**Assistência Social**	**1.993.660,00**	**3.500,00**	**1.997.160,00**
08241	ASSISTÊNCIA À PESSOA IDOSA	117.360,00		117.360,00
082410019	ASSISTÊNCIA AO IDOSO	117.360,00		117.360,00
08243	ASSISTÊNCIA À CRIANÇA E AO ADOLESCENTE	151.500,00	500,00	152.000,00
082430021	ASSISTÊNCIA À CRIANÇA E AO ADOLESCENTE	151.500,00	500,00	152.000,00
08244	Assistência Comunitária	1.724.800,00	3.000,00	1.727.800,00
082440004	DESENVOLVIMENTO URBANO		1.500,00	1.500,00
082440020	ASSISTÊNCIA AO PORTADOR DE NECESSIDADES ESPECIAIS	420.000,00		420.000,00
082440022	ASSISTÊNCIA À COMUNIDADE	1.304.800,00	1.500,00	1.306.300,00
Total Unidade:		**1.993.660,00**	**3.500,00**	**1.997.160,00**
Unidade	**002 - FUNDO MUNICIPAL DE ASSISTÊNCIA SOCIAL**			
08	**Assistência Social**	**86.500,00**	**1.500,00**	**88.000,00**
08244	Assistência Comunitária	86.500,00	1.500,00	88.000,00
082440022	ASSISTÊNCIA À COMUNIDADE	1.500,00	1.500,00	3.000,00
082440045	PROGRAMA DE BENEFICIOS EVENTUAIS	85.000,00		85.000,00
Total Unidade:		**86.500,00**	**1.500,00**	**88.000,00**
Unidade	**003 - PROTEÇÃO SOCIAL BÁSICA**			
08	**Assistência Social**	**625.000,00**	**3.000,00**	**628.000,00**
08241	ASSISTÊNCIA À PESSOA IDOSA	70.000,00	2.000,00	72.000,00
082410019	ASSISTÊNCIA AO IDOSO	70.000,00	2.000,00	72.000,00
08243	ASSISTÊNCIA À CRIANÇA E AO ADOLESCENTE	553.500,00	500,00	554.000,00
082430022	ASSISTÊNCIA À COMUNIDADE	553.500,00	500,00	554.000,00
08244	Assistência Comunitária	1.500,00	500,00	2.000,00
082440022	ASSISTÊNCIA À COMUNIDADE	1.500,00	500,00	2.000,00
Total Unidade:		**625.000,00**	**3.000,00**	**628.000,00**
Unidade	**004 - PROTEÇÃO SOCIAL EPECIAL DE MÉDIA E ALTA COMPLEXIDADE**			
08	**Assistência Social**	**440.140,00**	**1.500,00**	**441.640,00**
08243	ASSISTÊNCIA À CRIANÇA E AO ADOLESCENTE	27.500,00		27.500,00
082430021	ASSISTÊNCIA À CRIANÇA E AO ADOLESCENTE	27.500,00		27.500,00
08244	Assistência Comunitária	412.640,00	1.500,00	414.140,00
082440021	ASSISTÊNCIA À CRIANÇA E AO ADOLESCENTE	412.640,00	1.500,00	414.140,00
Total Unidade:		**440.140,00**	**1.500,00**	**441.640,00**
Total Órgão:		**3.145.300,00**	**9.500,00**	**3.154.800,00**
Órgão	**015 - SECRETARIA MUNICIPAL DE OBRAS E SERVIÇOS URBANOS**			

Autenticar documento em https://cmcc.splonline.com.br/autenticidade
com o identificador 3300390036003A00500052004100, Documento assinado digitalmente conforme MP n° 2.200-2/2001, que institui a Infra-estrutura de Chaves Públicas Brasileira - ICP-Brasil.

PREFEITURA MUNICIPAL DE CONCEIÇÃO DO CASTELO
CONSOLIDADO MUNICIPIO DE CONCEICAO DO CASTELO
ESPIRITO SANTO
27.165.570/0001-98
ANEXO VII - DEMONSTRATIVO POR FUNÇÃO, SUBFUNÇÃO E PROGRAMA POR CATEGORIA ECONÔMICA
ORÇAMENTO - EXERCÍCIO DE 2025

Código	Descrição	Corrente	Capital	Valor
Órgão	**015 - SECRETARIA MUNICIPAL DE OBRAS E SERVIÇOS URBANOS**			
Unidade	**001 - SECRETARIA MUNICIPAL DE OBRAS E SERVIÇOS URBANOS**			
04	**Administração**	**1.000,00**	**2.100,00**	**3.100,00**
04122	Administração Geral	1.000,00	2.100,00	3.100,00
041220006	MODERNIZAÇÃO E ESTRUTURAÇÃO DE PRÉDIOS E ÓRGÃOS PÚBLICOS	1.000,00	2.100,00	3.100,00
15	**Urbanismo**	**5.878.385,81**	**188.100,00**	**6.066.485,81**
15451	Infra_estrutura Urbana	5.878.385,81	185.100,00	6.063.485,81
154510008	INFRA-ESTRUTURA URBANA	5.878.385,81	185.100,00	6.063.485,81
15606	Extensão Rural		3.000,00	3.000,00
156060042	PAVIMENTAÇÃO RURAL		3.000,00	3.000,00
17	**Saneamento**	**500,00**	**1.500,00**	**2.000,00**
17512	Saneamento Básico Urbano	500,00	1.500,00	2.000,00
175120009	SANEAMENTO BÁSICO	500,00	1.500,00	2.000,00
25	**Energia**	**608.000,00**	**2.000,00**	**610.000,00**
25752	Energia Elétrica	608.000,00	2.000,00	610.000,00
257520004	DESENVOLVIMENTO URBANO	608.000,00	2.000,00	610.000,00
26	**Transporte**	**500,00**	**1.500,00**	**2.000,00**
26606	Extensão Rural	500,00	1.500,00	2.000,00
266060042	PAVIMENTAÇÃO RURAL	500,00	1.500,00	2.000,00
Total Unidade:		**6.488.385,81**	**195.200,00**	**6.683.585,81**
Total Órgão:		**6.488.385,81**	**195.200,00**	**6.683.585,81**
Órgão	**016 - SECRETARIA MUNICIPAL DE EDUCAÇÃC**			
Unidade	**001 - APOIO ADMINISTRATIVC**			
12	**Educação**	**772.000,00**	**2.000,00**	**774.000,00**
12122	Administração Geral	772.000,00	2.000,00	774.000,00
121220003	APOIO ADMINISTRATIVO	714.000,00	2.000,00	716.000,00
121220041	CAPACITAÇÃO DE RECURSOS HUMANOS	57.000,00		57.000,00
121220086	SEGURANÇA PARA TODOS	1.000,00		1.000,00
Total Unidade:		**772.000,00**	**2.000,00**	**774.000,00**
Unidade	**002 - ENSINO FUNDAMENTAL**			
12	**Educação**	**17.997.034,72**	**152.000,00**	**18.149.034,72**
12361	Ensino Fundamental	17.997.034,72	152.000,00	18.149.034,72
123610013	TRANSPORTE ESCOLAR	6.648.000,00		6.648.000,00
123610014	MERENDA ESCOLAR	170.000,00		170.000,00
123610087	DESENVOLVIMENTO DO ENSINO FUNDAMENTAL	11.179.034,72	152.000,00	11.331.034,72
Total Unidade:		**17.997.034,72**	**152.000,00**	**18.149.034,72**

Autenticar documento em https://cmcc.splonline.com.br/autenticidade
com o identificador 3300390036003A00500052004100, Documento assinado digitalmente conforme MP n° 2.200-2/2001, que institui a Infra-estrutura de Chaves Públicas Brasileira - ICP-Brasil.

PREFEITURA MUNICIPAL DE CONCEIÇÃO DO CASTELO
CONSOLIDADO MUNICIPIO DE CONCEICAO DO CASTELO
ESPIRITO SANTO
27.165.570/0001-98
ANEXO VII - DEMONSTRATIVO POR FUNÇÃO, SUBFUNÇÃO E PROGRAMA POR CATEGORIA ECONÔMICA
ORÇAMENTO - EXERCÍCIO DE 2025

Código	Descrição	Corrente	Capital	Valor
Órgão	**016 - SECRETARIA MUNICIPAL DE EDUCAÇÃC**			
Unidade	**003 - ENSINO INFANTIL - PRÉ ESCOLA**			
12	**Educação**	**2.897.500,00**	**3.000,00**	**2.900.500,00**
12365	Educação Infantil	2.897.500,00	3.000,00	2.900.500,00
123650013	TRANSPORTE ESCOLAR	1.000,00		1.000,00
123650014	MERENDA ESCOLAR	100.000,00		100.000,00
123650088	DESENVOLVIMENTO DO ENSINO INFANTIL	2.796.500,00	3.000,00	2.799.500,00
Total Unidade:		**2.897.500,00**	**3.000,00**	**2.900.500,00**
Unidade	**004 - ENSINO INFANTIL - CRECHES**			
12	**Educação**	**3.472.000,00**	**232.000,00**	**3.704.000,00**
12365	Educação Infantil	3.472.000,00	232.000,00	3.704.000,00
123650014	MERENDA ESCOLAR	150.000,00		150.000,00
123650088	DESENVOLVIMENTO DO ENSINO INFANTIL	3.322.000,00	232.000,00	3.554.000,00
Total Unidade:		**3.472.000,00**	**232.000,00**	**3.704.000,00**
Unidade	**005 - EDUCAÇÃO ESPECIAL**			
12	**Educação**	**5.000,00**		**5.000,00**
12367	Educação Especial	5.000,00		5.000,00
123670089	ATENDIMENTO EDUCAÇÃO ESPECIALIZADO	5.000,00		5.000,00
Total Unidade:		**5.000,00**		**5.000,00**
Total Órgão:		**25.143.534,72**	**389.000,00**	**25.532.534,72**
Órgão	**017 - SECRETARIA MUNICIPAL DE SAUDE**			
Unidade	**001 - BLOCO DA ATENÇÃO BÁSICA**			
10	**Saúde**	**4.888.660,30**	**2.500,00**	**4.891.160,30**
10122	Administração Geral	1.000,00		1.000,00
101220003	APOIO ADMINISTRATIVO	1.000,00		1.000,00
10242	ASSISTÊNCIA À PESSOA COM DEFICIÊNCIA	144.000,00		144.000,00
102420098	ASSISTÊNCIA FINANCEIRA À APAE	144.000,00		144.000,00
10301	Atenção Básica	4.743.660,30	1.000,00	4.744.660,30
103010018	FORTALECIMENTO DA ATENÇÃO PRIMÁRIA EM SAÚDE	4.743.660,30	1.000,00	4.744.660,30
10511	Saneamento Básico Rural		1.500,00	1.500,00
105110009	SANEAMENTO BÁSICO		1.500,00	1.500,00
Total Unidade:		**4.888.660,30**	**2.500,00**	**4.891.160,30**
Unidade	**002 - BLOCO DA MÉDIA E ALTA COMPLEXIDADI**			
10	**Saúde**	**5.149.319,50**	**316,31**	**5.149.635,81**
10302	Assistência Hospitalar e Ambulatorial	5.149.319,50	316,31	5.149.635,81
103020016	ATENDIMENTO HOSPITALAR, AMBULATORIAL, URGÊNCIA E EMERGÊNCIA	5.149.319,50	316,31	5.149.635,81
Total Unidade:		**5.149.319,50**	**316,31**	**5.149.635,81**

Autenticar documento em https://cmcc.splonline.com.br/autenticidade
com o identificador 3300390036003A00500052004100, Documento assinado digitalmente conforme MP n° 2.200-2/2001, que institui a Infra-estrutura de Chaves Públicas Brasileira - ICP-Brasil.

PREFEITURA MUNICIPAL DE CONCEIÇÃO DO CASTELO
CONSOLIDADO MUNICIPIO DE CONCEICAO DO CASTELO
ESPIRITO SANTO
27.165.570/0001-98
ANEXO VII - DEMONSTRATIVO POR FUNÇÃO, SUBFUNÇÃO E PROGRAMA POR CATEGORIA ECONÔMICA
ORÇAMENTO - EXERCÍCIO DE 2025

Código	Descrição	Corrente	Capital	Valor
Órgão	**017 - SECRETARIA MUNICIPAL DE SAUDE**			
Unidade	**003 - BLOCO DA VIGILÂNCIA EM SAÚDE**			
10	**Saúde**	**313.100,00**		**313.100,00**
10304	Vigilância Sanitária	3.000,00		3.000,00
103040017	MELHORIA E EXPANÇÃO DOS SERVIÇOS DE SAÚDE	3.000,00		3.000,00
10305	Vigilância Epidemiológica	310.100,00		310.100,00
103050017	MELHORIA E EXPANÇÃO DOS SERVIÇOS DE SAÚDE	310.100,00		310.100,00
Total Unidade:		**313.100,00**		**313.100,00**
Unidade	**004 - BLOCO DA ASSISTÊNCIA FARMACÊUTICA**			
10	**Saúde**	**590.600,00**		**590.600,00**
10301	Atenção Básica	590.600,00		590.600,00
103010017	MELHORIA E EXPANÇÃO DOS SERVIÇOS DE SAÚDE	590.600,00		590.600,00
Total Unidade:		**590.600,00**		**590.600,00**
Unidade	**005 - BLOCO DA GESTÃO DO SUS**			
10	**Saúde**	**1.767.500,00**		**1.767.500,00**
10122	Administração Geral	1.767.500,00		1.767.500,00
101220017	MELHORIA E EXPANÇÃO DOS SERVIÇOS DE SAÚDE	1.767.500,00		1.767.500,00
Total Unidade:		**1.767.500,00**		**1.767.500,00**
Unidade	**006 - BLOCO DE INVESTIMENTOS**			
10	**Saúde**	**5.000,00**	**63.500,00**	**68.500,00**
10122	Administração Geral		7.500,00	7.500,00
101220017	MELHORIA E EXPANÇÃO DOS SERVIÇOS DE SAÚDE		7.500,00	7.500,00
10301	Atenção Básica	5.000,00	51.500,00	56.500,00
103010018	FORTALECIMENTO DA ATENÇÃO PRIMÁRIA EM SAÚDE	5.000,00	26.000,00	31.000,00
103010033	INVESTIMENTO EM AÇÕES E SERVIÇOS DE SAÚDE		25.500,00	25.500,00
10302	Assistência Hospitalar e Ambulatorial		4.500,00	4.500,00
103020016	ATENDIMENTO HOSPITALAR, AMBULATORIAL, URGÊNCIA E EMERGÊNCIA		1.000,00	1.000,00
103020033	INVESTIMENTO EM AÇÕES E SERVIÇOS DE SAÚDE		3.500,00	3.500,00
Total Unidade:		**5.000,00**	**63.500,00**	**68.500,00**
Total Órgão:		**12.714.179,80**	**66.316,31**	**12.780.496,11**
Órgão	**018 - SECRETARIA MUNICIPAL DE AGRICULTURA E MEIO AMBIENTI**			

Autenticar documento em https://cmcc.splonline.com.br/autenticidade
com o identificador 3300390036003A00500052004100, Documento assinado digitalmente conforme MP n° 2.200-2/2001, que institui a Infra-estrutura de Chaves Públicas Brasileira - ICP-Brasil.

PREFEITURA MUNICIPAL DE CONCEIÇÃO DO CASTELO
CONSOLIDADO MUNICIPIO DE CONCEICAO DO CASTELO
ESPIRITO SANTO
27.165.570/0001-98
ANEXO VII - DEMONSTRATIVO POR FUNÇÃO, SUBFUNÇÃO E PROGRAMA POR CATEGORIA ECONÔMICA
ORÇAMENTO - EXERCÍCIO DE 2025

Código	Descrição	Corrente	Capital	Valor
Órgão	**018 - SECRETARIA MUNICIPAL DE AGRICULTURA E MEIO AMBIENTE**			
Unidade	**001 - SECRETARIA MUNICIPAL DE AGRICULTURA E MEIO AMBIENTE**			
04	**Administração**	**15.000,00**		**15.000,00**
04123	Administração Financeira	15.000,00		15.000,00
041230003	APOIO ADMINISTRATIVO	15.000,00		15.000,00
18	**Gestão Ambiental**	**87.000,00**	**13.000,00**	**100.000,00**
18541	Preservação e Conservação Ambiental	87.000,00	13.000,00	100.000,00
185410026	PRESERVAÇÃO DO MEIO AMBIENTE	87.000,00	13.000,00	100.000,00
20	**Agricultura**	**2.174.231,83**	**115.625,00**	**2.289.856,83**
20122	Administração Geral	1.444.497,75	2.000,00	1.446.497,75
201220003	APOIO ADMINISTRATIVO	1.439.497,75		1.439.497,75
201220025	ATENDIMENTO AO PRODUTOR	5.000,00	2.000,00	7.000,00
20244	Assistência Comunitária	2.000,00	4.000,00	6.000,00
202440022	ASSISTÊNCIA À COMUNIDADE	2.000,00	4.000,00	6.000,00
20451	Infra_estrutura Urbana		4.000,00	4.000,00
204510004	DESENVOLVIMENTO URBANO		4.000,00	4.000,00
20541	Preservação e Conservação Ambiental	308.734,08	2.625,00	311.359,08
205410026	PRESERVAÇÃO DO MEIO AMBIENTE	15.000,00		15.000,00
205410090	PRESERVAÇÃO, CONSERVAÇÃO E INFRAESTRUTURA AMBIENTAL	293.734,08	2.625,00	296.359,08
20606	Extensão Rural	350.000,00	103.000,00	453.000,00
206060025	ATENDIMENTO AO PRODUTOR	350.000,00	103.000,00	453.000,00
20608	PROMOÇÃO DA PRODUÇÃO AGROPECUÁRIA	69.000,00		69.000,00
206080025	ATENDIMENTO AO PRODUTOR	69.000,00		69.000,00
Total Unidade:		**2.276.231,83**	**128.625,00**	**2.404.856,83**
Total Órgão:		**2.276.231,83**	**128.625,00**	**2.404.856,83**
Órgão	**020 - SECRETARIA MUNICIPAL DE ADMINISTRAÇÃO, CULTURA E TURISMO**			

Autenticar documento em https://cmcc.splonline.com.br/autenticidade
com o identificador 3300390036003A00500052004100, Documento assinado digitalmente conforme MP n° 2.200-2/2001, que institui a Infra-estrutura de Chaves Públicas Brasileira - ICP-Brasil.

PREFEITURA MUNICIPAL DE CONCEIÇÃO DO CASTELO
CONSOLIDADO MUNICIPIO DE CONCEICAO DO CASTELO
ESPIRITO SANTO
27.165.570/0001-98
ANEXO VII - DEMONSTRATIVO POR FUNÇÃO, SUBFUNÇÃO E PROGRAMA POR CATEGORIA ECONÔMICA
ORÇAMENTO - EXERCÍCIO DE 2025

Código	Descrição	Corrente	Capital	Valor
Órgão	**020 - SECRETARIA MUNICIPAL DE ADMINISTRAÇÃO, CULTURA E TURISM(**			
Unidade	**001 - SECRETARIA MUNICIPAL DE ADMINISTRAÇÃO, CULTURA E TURISM(**			
04	**Administração**	**8.912.991,31**	**2.600,00**	**8.915.591,31**
04122	Administração Geral	6.305.000,00	1.600,00	6.306.600,00
041220001	DESENVOLVIMENTO DAS AÇÕES DO PODER LEGISLATIVO	1.000,00		1.000,00
041220003	APOIO ADMINISTRATIVO	6.304.000,00	1.600,00	6.305.600,00
04126	Tecnologia da Informação	272.000,00	1.000,00	273.000,00
041260084	DESENVOLVIMENTO, APRIMORAMENTO, EVOLUÇÃO E USO ADEQUADO DA TECNOLOGIA DA INFORMAÇÃO E	271.000,00	1.000,00	272.000,00
041260086	SEGURANÇA PARA TODOS	1.000,00		1.000,00
04128	Formação do Recusos Humanos	1.500,00		1.500,00
041280041	CAPACITAÇÃO DE RECURSOS HUMANOS	1.500,00		1.500,00
04695	Turismo	2.334.491,31		2.334.491,31
046950029	APOIO AO TURISMO	2.334.491,31		2.334.491,31
13	**Cultura**	**5.000,00**	**1.000,00**	**6.000,00**
13122	Administração Geral	5.000,00	1.000,00	6.000,00
131220029	APOIO AO TURISMO	5.000,00	1.000,00	6.000,00
Total Unidade:		**8.917.991,31**	**3.600,00**	**8.921.591,31**
Total Órgão:		**8.917.991,31**	**3.600,00**	**8.921.591,31**
Órgão	**021 - SECRETARIA MUNICIPAL DE ESPORTE E LAZEF**			
Unidade	**001 - SECRETARIA MUNICIPAL DE ESPORTE**			
13	**Cultura**		**1.600,00**	**1.600,00**
13391	Patrimônio Histórico, Artístico e Arqueológico		1.600,00	1.600,00
133910030	DESENVOLVIMENTO DO ESPORTE, LAZER E ENTRETENIMENTO		1.600,00	1.600,00
27	**Desporto e Lazer**	**529.000,00**	**158.964,19**	**687.964,19**
27812	Desporto Comunitário	529.000,00	158.964,19	687.964,19
278120030	DESENVOLVIMENTO DO ESPORTE, LAZER E ENTRETENIMENTO	529.000,00	158.964,19	687.964,19
Total Unidade:		**529.000,00**	**160.564,19**	**689.564,19**
Total Órgão:		**529.000,00**	**160.564,19**	**689.564,19**
RESUMO GERAL				

Autenticar documento em https://cmcc.splonline.com.br/autenticidade
com o identificador 3300390036003A005000520004100, Documento assinado digitalmente conforme MP n° 2.200-2/2001, que institui a Infra-estrutura de Chaves Públicas Brasileira - ICP-Brasil.

PREFEITURA MUNICIPAL DE CONCEIÇÃO DO CASTELO
CONSOLIDADO MUNICIPIO DE CONCEICAO DO CASTELO
ESPIRITO SANTO
27.165.570/0001-98
ANEXO VII - DEMONSTRATIVO POR FUNÇÃO, SUBFUNÇÃO E PROGRAMA POR CATEGORIA ECONÔMICA
ORÇAMENTO - EXERCÍCIO DE 2025

Código	Descrição	Corrente	Capital	Valor
RESUMO GERAL				
01	**Legislativa**	**2.358.500,00**	**1.106.071,03**	**3.464.571,03**
01031	Ação Legislativa	2.358.500,00	1.106.071,03	3.464.571,03
010310001	DESENVOLVIMENTO DAS AÇÕES DO PODER LEGISLATIVO	2.358.500,00	1.106.071,03	3.464.571,03
04	**Administração**	**10.881.991,31**	**9.700,00**	**10.891.691,31**
04062	Defesa do Interesse Público no Processo Judiciário	270.500,00		270.500,00
040620005	ENCARGOS ESPECIAIS DO EXECUTIVO	270.500,00		270.500,00
04122	Administração Geral	6.713.500,00	4.700,00	6.718.200,00
041220001	DESENVOLVIMENTO DAS AÇÕES DO PODER LEGISLATIVO	1.000,00		1.000,00
041220003	APOIO ADMINISTRATIVO	6.711.500,00	2.600,00	6.714.100,00
041220006	MODERNIZAÇÃO E ESTRUTURAÇÃO DE PRÉDIOS E ÓRGÃOS PÚBLICOS	1.000,00	2.100,00	3.100,00
04123	Administração Financeira	1.134.000,00	4.000,00	1.138.000,00
041230003	APOIO ADMINISTRATIVO	16.000,00	1.000,00	17.000,00
041230007	MELHORIA DA GESTÃO ORÇAMENTÁRIA E FINANCEIRA	1.118.000,00	3.000,00	1.121.000,00
04126	Tecnologia da Informação	272.000,00	1.000,00	273.000,00
041260084	DESENVOLVIMENTO, APRIMORAMENTO, EVOLUÇÃO E USO ADEQUADO DA TECNOLOGIA DA INFORMAÇÃO E	271.000,00	1.000,00	272.000,00
041260086	SEGURANÇA PARA TODOS	1.000,00		1.000,00
04127	Ordenamento Territorial	1.000,00		1.000,00
041270085	MODERNIZAÇÃO TRIBUTÁRIA MUNICIPAL	1.000,00		1.000,00
04128	Formação do Recusos Humanos	1.500,00		1.500,00
041280041	CAPACITAÇÃO DE RECURSOS HUMANOS	1.500,00		1.500,00
04695	Turismo	2.489.491,31		2.489.491,31
046950029	APOIO AO TURISMO	2.334.491,31		2.334.491,31
046950085	MODERNIZAÇÃO TRIBUTÁRIA MUNICIPAL	155.000,00		155.000,00
06	**Segurança Pública**	**2.000,00**	**1.000,00**	**3.000,00**
06182	Defesa Civil	2.000,00	1.000,00	3.000,00
061820043	DEFESA CIVIL	2.000,00	1.000,00	3.000,00
08	**Assistência Social**	**3.145.300,00**	**9.500,00**	**3.154.800,00**
08241	ASSISTÊNCIA À PESSOA IDOSA	187.360,00	2.000,00	189.360,00
082410019	ASSISTÊNCIA AO IDOSO	187.360,00	2.000,00	189.360,00
08243	ASSISTÊNCIA À CRIANÇA E AO ADOLESCENTE	732.500,00	1.000,00	733.500,00
082430021	ASSISTÊNCIA À CRIANÇA E AO ADOLESCENTE	179.000,00	500,00	179.500,00
082430022	ASSISTÊNCIA À COMUNIDADE	553.500,00	500,00	554.000,00
08244	Assistência Comunitária	2.225.440,00	6.500,00	2.231.940,00
082440004	DESENVOLVIMENTO URBANO		1.500,00	1.500,00
082440020	ASSISTÊNCIA AO PORTADOR DE NECESSIDADES ESPECIAIS	420.000,00		420.000,00
082440021	ASSISTÊNCIA À CRIANÇA E AO ADOLESCENTE	412.640,00	1.500,00	414.140,00
082440022	ASSISTÊNCIA À COMUNIDADE	1.307.800,00	3.500,00	1.311.300,00
082440045	PROGRAMA DE BENEFICIOS EVENTUAIS	85.000,00		85.000,00
10	**Saúde**	**12.714.179,80**	**66.316,31**	**12.780.496,11**
10122	Administração Geral	1.768.500,00	7.500,00	1.776.000,00
101220003	APOIO ADMINISTRATIVO	1.000,00		1.000,00

Autenticar documento em https://cmcc.splonline.com.br/autenticidade
com o identificador 3300390036003A00500052004100, Documento assinado digitalmente conforme MP n° 2.200-2/2001, que institui a Infra-estrutura de Chaves Públicas Brasileira - ICP-Brasil.

PREFEITURA MUNICIPAL DE CONCEIÇÃO DO CASTELO
CONSOLIDADO MUNICIPIO DE CONCEICAO DO CASTELO
ESPIRITO SANTO
27.165.570/0001-98
ANEXO VII - DEMONSTRATIVO POR FUNÇÃO, SUBFUNÇÃO E PROGRAMA POR CATEGORIA ECONÔMICA
ORÇAMENTO - EXERCÍCIO DE 2025

Código	Descrição	Corrente	Capital	Valor
RESUMO GERAL				
101220017	MELHORIA E EXPANÇÃO DOS SERVIÇOS DE SAUDE	1.767.500,00	7.500,00	1.775.000,00
10242	ASSISTÊNCIA À PESSOA COM DEFICIÊNCIA	144.000,00		144.000,00
102420098	ASSISTÊNCIA FINANCEIRA À APAE	144.000,00		144.000,00
10301	Atenção Básica	5.339.260,30	52.500,00	5.391.760,30
103010017	MELHORIA E EXPANÇÃO DOS SERVIÇOS DE SAÚDE	590.600,00		590.600,00
103010018	FORTALECIMENTO DA ATENÇÃO PRIMÁRIA EM SAÚDE	4.748.660,30	27.000,00	4.775.660,30
103010033	INVESTIMENTO EM AÇÕES E SERVIÇOS DE SAÚDE		25.500,00	25.500,00
10302	Assistência Hospitalar e Ambulatorial	5.149.319,50	4.816,31	5.154.135,81
103020016	ATENDIMENTO HOSPITALAR, AMBULATORIAL, URGÊNCIA E EMERGÊNCIA	5.149.319,50	1.316,31	5.150.635,81
103020033	INVESTIMENTO EM AÇÕES E SERVIÇOS DE SAÚDE		3.500,00	3.500,00
10304	Vigilância Sanitária	3.000,00		3.000,00
103040017	MELHORIA E EXPANÇÃO DOS SERVIÇOS DE SAÚDE	3.000,00		3.000,00
10305	Vigilância Epidemiológica	310.100,00		310.100,00
103050017	MELHORIA E EXPANÇÃO DOS SERVIÇOS DE SAÚDE	310.100,00		310.100,00
10511	Saneamento Básico Rural		1.500,00	1.500,00
105110009	SANEAMENTO BÁSICO		1.500,00	1.500,00
12	**Educação**	**25.143.534,72**	**389.000,00**	**25.532.534,72**
12122	Administração Geral	772.000,00	2.000,00	774.000,00
121220003	APOIO ADMINISTRATIVO	714.000,00	2.000,00	716.000,00
121220041	CAPACITAÇÃO DE RECURSOS HUMANOS	57.000,00		57.000,00
121220086	SEGURANÇA PARA TODOS	1.000,00		1.000,00
12361	Ensino Fundamental	17.997.034,72	152.000,00	18.149.034,72
123610013	TRANSPORTE ESCOLAR	6.648.000,00		6.648.000,00
123610014	MERENDA ESCOLAR	170.000,00		170.000,00
123610087	DESENVOLVIMENTO DO ENSINO FUNDAMENTAL	11.179.034,72	152.000,00	11.331.034,72
12365	Educação Infantil	6.369.500,00	235.000,00	6.604.500,00
123650013	TRANSPORTE ESCOLAR	1.000,00		1.000,00
123650014	MERENDA ESCOLAR	250.000,00		250.000,00
123650088	DESENVOLVIMENTO DO ENSINO INFANTIL	6.118.500,00	235.000,00	6.353.500,00
12367	Educação Especial	5.000,00		5.000,00
123670089	ATENDIMENTO EDUCAÇÃO ESPECIALIZADO	5.000,00		5.000,00
13	**Cultura**	**5.000,00**	**2.600,00**	**7.600,00**
13122	Administração Geral	5.000,00	1.000,00	6.000,00
131220029	APOIO AO TURISMO	5.000,00	1.000,00	6.000,00
13391	Patrimônio Histórico, Artístico e Arqueológico		1.600,00	1.600,00
133910030	DESENVOLVIMENTO DO ESPORTE, LAZER E ENTRETENIMENTO		1.600,00	1.600,00
15	**Urbanismo**	**5.878.385,81**	**188.100,00**	**6.066.485,81**
15451	Infra_estrutura Urbana	5.878.385,81	185.100,00	6.063.485,81
154510008	INFRA-ESTRUTURA URBANA	5.878.385,81	185.100,00	6.063.485,81
15606	Extensão Rural		3.000,00	3.000,00
156060042	PAVIMENTAÇÃO RURAL		3.000,00	3.000,00

Autenticar documento em https://cmcc.splonline.com.br/autenticidade
com o identificador 3300390036003A00500052004100, Documento assinado digitalmente conforme MP n° 2.200-2/2001, que institui a Infra-estrutura de Chaves Públicas Brasileira - ICP-Brasil.

PREFEITURA MUNICIPAL DE CONCEIÇÃO DO CASTELO
CONSOLIDADO MUNICIPIO DE CONCEICAO DO CASTELO
ESPIRITO SANTO
27.165.570/0001-98
ANEXO VII - DEMONSTRATIVO POR FUNÇÃO, SUBFUNÇÃO E PROGRAMA POR CATEGORIA ECONÔMICA
ORÇAMENTO - EXERCÍCIO DE 2025

Código	Descrição	Corrente	Capital	Valor
RESUMO GERAL				
17	**Saneamento**	**500,00**	**1.500,00**	**2.000,00**
17512	Saneamento Básico Urbano	500,00	1.500,00	2.000,00
175120009	SANEAMENTO BÁSICO	500,00	1.500,00	2.000,00
18	**Gestão Ambiental**	**87.000,00**	**13.000,00**	**100.000,00**
18541	Preservação e Conservação Ambiental	87.000,00	13.000,00	100.000,00
185410026	PRESERVAÇÃO DO MEIO AMBIENTE	87.000,00	13.000,00	100.000,00
20	**Agricultura**	**2.174.231,83**	**115.625,00**	**2.289.856,83**
20122	Administração Geral	1.444.497,75	2.000,00	1.446.497,75
201220003	APOIO ADMINISTRATIVO	1.439.497,75		1.439.497,75
201220025	ATENDIMENTO AO PRODUTOR	5.000,00	2.000,00	7.000,00
20244	Assistência Comunitária	2.000,00	4.000,00	6.000,00
202440022	ASSISTÊNCIA À COMUNIDADE	2.000,00	4.000,00	6.000,00
20451	Infra_estrutura Urbana		4.000,00	4.000,00
204510004	DESENVOLVIMENTO URBANO		4.000,00	4.000,00
20541	Preservação e Conservação Ambiental	308.734,08	2.625,00	311.359,08
205410026	PRESERVAÇÃO DO MEIO AMBIENTE	15.000,00		15.000,00
205410090	PRESERVAÇÃO, CONSERVAÇÃO E INFRAESTRUTURA AMBIENTAL	293.734,08	2.625,00	296.359,08
20606	Extensão Rural	350.000,00	103.000,00	453.000,00
206060025	ATENDIMENTO AO PRODUTOR	350.000,00	103.000,00	453.000,00
20608	PROMOÇÃO DA PRODUÇÃO AGROPECUÁRIA	69.000,00		69.000,00
206080025	ATENDIMENTO AO PRODUTOR	69.000,00		69.000,00
25	**Energia**	**608.000,00**	**2.000,00**	**610.000,00**
25752	Energia Elétrica	608.000,00	2.000,00	610.000,00
257520004	DESENVOLVIMENTO URBANO	608.000,00	2.000,00	610.000,00
26	**Transporte**	**500,00**	**1.500,00**	**2.000,00**
26606	Extensão Rural	500,00	1.500,00	2.000,00
266060042	PAVIMENTAÇÃO RURAL	500,00	1.500,00	2.000,00
27	**Desporto e Lazer**	**529.000,00**	**158.964,19**	**687.964,19**
27812	Desporto Comunitário	529.000,00	158.964,19	687.964,19
278120030	DESENVOLVIMENTO DO ESPORTE, LAZER E ENTRETENIMENTO	529.000,00	158.964,19	687.964,19
28	**Encargos especiais**	**401.000,00**	**1.000,00**	**402.000,00**
28846	Outros Encargos Especiais	401.000,00	1.000,00	402.000,00
288460005	ENCARGOS ESPECIAIS DO EXECUTIVO	401.000,00	1.000,00	402.000,00
99	**RESERVA DE CONTINGÊNCIA**			**1.005.000,00**
99999	Reserva de Contingência			1.005.000,00
999999999	RESERVA DE CONTINGENCIA			1.005.000,00
Total Resumo:		**63.929.123,47**	**2.065.876,53**	**67.000.000,00**
Total Intra-Orçamentário				**0,00**
Total Líquido:				**67.000.000,00**

Autenticar documento em https://cmcc.splonline.com.br/autenticidade
com o identificador 3300390036003A00500052004100, Documento assinado digitalmente conforme MP n° 2.200-2/2001, que institui a Infra-estrutura de Chaves Públicas Brasileira - ICP-Brasil.

PREFEITURA MUNICIPAL DE CONCEIÇÃO DO CASTELO
CONSOLIDADO MUNICIPIO DE CONCEICAO DO CASTELO
ESPIRITO SANTO
27.165.570/0001-98
ANEXO VII - DEMONSTRATIVO POR FUNÇÃO, SUBFUNÇÃO E PROGRAMA POR CATEGORIA ECONÔMICA
ORÇAMENTO - EXERCÍCIO DE 2025

Código	Descrição	Corrente	Capital	Valor

CHRISTIANO SPADETTO:00375556770 — Assinado digitalmente por CHRISTIANO SPADETTO:00375556770 DN: cn=CHRISTIANO SPADETTO:00375556770, c=BR, o=ICP-Brasil, ou=presencial, email=certificadomvncont@hotmail.com Data: 2024.10.10 07:38:27 -03'00'

CHRISTIANO SPADETTO
PREFEITO MUNICIPAL
003.755.567-70

RONAN PEREIRA MOREIRA:13057080758 — Assinado digitalmente por RONAN PEREIRA MOREIRA:13057080758 DN: cn=RONAN PEREIRA MOREIRA:13057080758, c=BR, o=ICP-Brasil, ou=Certificado PF A1, email=ronancpe@gmail.com Data: 2024.10.10 09:42:06 -03'00'

RONAN PEREIRA MOREIRA
SECRETARIO MUNICIPAL DE FINANÇAS
130.570.807-58

HUGO BISSOLI SPADETTO:13209360758 — Assinado digitalmente por HUGO BISSOLI SPADETTO:13209360758 DN: cn=HUGO BISSOLI SPADETTO:13209360758, c=BR, o=ICP-Brasil, ou=presencial, email=certificadomvncont@hotmail.com Data: 2024.10.10 07:33:49 -03'00'

HUGO BISSOLI SPADETTO
CONTADOR
CPF: 132.093.607-58

TALITA CASAGRANDE LACHINI:12703226721 — Assinado digitalmente por TALITA CASAGRANDE LACHINI:12703226721 DN: cn=TALITA CASAGRANDE LACHINI:12703226721, c=BR, o=ICP-Brasil, ou=presencial, email=certificadomvncont@hotmail.com Data: 2024.10.10 07:34:22 -03'00'

TALITA CASAGRANDE LACHIN
CONTADORA
CPF: 127.032.267-21

Autenticar documento em https://cmcc.splonline.com.br/autenticidade
com o identificador 3300390036003A005600520004100, Documento assinado digitalmente conforme MP n° 2.200-2/2001, que institui a Infra-estrutura de Chaves Públicas Brasileira - ICP-Brasil.

Autenticar documento em https://cmcc.splonline.com.br/autenticidade
com o identificador 3300390036003A00500052004100, Documento assinado digitalmente conforme
MP nº 2.200-2/2001, que institui a Infra-estrutura de Chaves Públicas Brasileira - ICP-Brasil.

PREFEITURA MUNICIPAL DE CONCEIÇÃO DO CASTELO
CONSOLIDADO MUNICIPIO DE CONCEICAO DO CASTELO
ESPIRITO SANTO
27.165.570/0001-98
ANEXO VII - DEMONSTRATIVO POR FUNÇÃO, SUBFUNÇÃO E PROGRAMA POR PROJETO/ATIVIDADE
ORÇAMENTO - EXERCÍCIO DE 2025

Código	Descrição	Projetos	Atividades	Valor
Órgão	010 - CAMARA MUNICIPAL			
Unidade	001 - CAMARA MUNICIPAL			
01	Legislativa	1.106.071,03	2.358.500,00	3.464.571,03
01031	Ação Legislativa	1.106.071,03	2.358.500,00	3.464.571,03
010310001	DESENVOLVIMENTO DAS AÇÕES DO PODER LEGISLATIVO	1.106.071,03	2.358.500,00	3.464.571,03
Total Unidade:		1.106.071,03	2.358.500,00	3.464.571,03
Total Órgão:		1.106.071,03	2.358.500,00	3.464.571,03

Autenticar documento em https://cmcc.splonline.com.br/autenticidade
com o identificador 3300390036003A00500052004100, Documento assinado digitalmente conforme
MP n° 2.200-2/2001, que institui a Infra-estrutura de Chaves Públicas Brasileira - ICP-Brasil.

PREFEITURA MUNICIPAL DE CONCEIÇÃO DO CASTELO
CONSOLIDADO MUNICIPIO DE CONCEICAO DO CASTELO
ESPIRITO SANTO
27.165.570/0001-98
ANEXO VII - DEMONSTRATIVO POR FUNÇÃO, SUBFUNÇÃO E PROGRAMA POR PROJETO/ATIVIDADE
ORÇAMENTO - EXERCÍCIO DE 2025

Código	Descrição	Projetos	Atividades	Valor
Órgão	011 - GABINETE DO PREFEITO			
Unidade	001 - GABINETE DO PREFEITO E ASSESSORIA JURÍDICA			
04	Administração		679.000,00	679.000,00
04062	Defesa do Interesse Público no Processo Judiciário		270.500,00	270.500,00
040620005	ENCARGOS ESPECIAIS DO EXECUTIVO		270.500,00	270.500,00
04122	Administração Geral		408.500,00	408.500,00
041220003	APOIO ADMINISTRATIVO		408.500,00	408.500,00
06	Segurança Pública		3.000,00	3.000,00
06182	Defesa Civil		3.000,00	3.000,00
061820043	DEFESA CIVIL		3.000,00	3.000,00
Total Unidade:			682.000,00	682.000,00
Total Órgão:			682.000,00	682.000,00

Autenticar documento em https://cmcc.splonline.com.br/autenticidade
com o identificador 3300390036003A00500052004100, Documento assinado digitalmente conforme
MP n° 2.200-2/2001, que institui a Infra-estrutura de Chaves Públicas Brasileira - ICP-Brasil.

PREFEITURA MUNICIPAL DE CONCEIÇÃO DO CASTELO
CONSOLIDADO MUNICIPIO DE CONCEICAO DO CASTELO
ESPIRITO SANTO
27.165.570/0001-98
ANEXO VII - DEMONSTRATIVO POR FUNÇÃO, SUBFUNÇÃO E PROGRAMA POR PROJETO/ATIVIDADE
ORÇAMENTO - EXERCÍCIO DE 2025

Código	Descrição	Projetos	Atividades	Valor
Órgão	**013 - SECRETARIA MUNICIPAL DE FINANÇAS**			
Unidade	**001 - SECRETARIA MUNICIPAL DE FINANÇAS**			
04	**Administração**		**1.277.000,00**	**1.277.000,00**
04123	Administração Financeira		1.121.000,00	1.121.000,00
041230007	MELHORIA DA GESTÃO ORÇAMENTÁRIA E FINANCEIRA		1.121.000,00	1.121.000,00
04127	Ordenamento Territorial		1.000,00	1.000,00
041270085	MODERNIZAÇÃO TRIBUTÁRIA MUNICIPAL		1.000,00	1.000,00
04695	Turismo		155.000,00	155.000,00
046950085	MODERNIZAÇÃO TRIBUTÁRIA MUNICIPAL		155.000,00	155.000,00
28	**Encargos especiais**	**2.000,00**	**400.000,00**	**402.000,00**
28846	Outros Encargos Especiais	2.000,00	400.000,00	402.000,00
288460005	ENCARGOS ESPECIAIS DO EXECUTIVO	2.000,00	400.000,00	402.000,00
99	**RESERVA DE CONTINGÊNCIA**		**1.005.000,00**	**1.005.000,00**
99999	Reserva de Contingência		1.005.000,00	1.005.000,00
999999999	RESERVA DE CONTINGENCIA		1.005.000,00	1.005.000,00
Total Unidade:		**2.000,00**	**2.682.000,00**	**2.684.000,00**
Unidade	**002 - FUNDO DE DESENVOLVIMENTO MUNICIPAL - FDM**			
04	**Administração**	**2.000,00**		**2.000,00**
04123	Administração Financeira	2.000,00		2.000,00
041230003	APOIO ADMINISTRATIVO	2.000,00		2.000,00
Total Unidade:		**2.000,00**		**2.000,00**
Total Órgão:		**4.000,00**	**2.682.000,00**	**2.686.000,00**

Autenticar documento em https://cmcc.splonline.com.br/autenticidade
com o identificador 3300390036003A00500052004100, Documento assinado digitalmente conforme
MP n° 2.200-2/2001, que institui a Infra-estrutura de Chaves Públicas Brasileira - ICP-Brasil.

PREFEITURA MUNICIPAL DE CONCEIÇÃO DO CASTELO
CONSOLIDADO MUNICIPIO DE CONCEICAO DO CASTELO
ESPIRITO SANTO
27.165.570/0001-98
ANEXO VII - DEMONSTRATIVO POR FUNÇÃO, SUBFUNÇÃO E PROGRAMA POR PROJETO/ATIVIDADE
ORÇAMENTO - EXERCÍCIO DE 2025

Código	Descrição	Projetos	Atividades	Valor
Órgão	**014 - SECRETARIA MUNICIPAL DO TRABALHO, ASSISTÊNCIA E DESENVOLVIMENTO SOCIAL**			
Unidade	**001 - SECRETÁRIA MUNICIPAL DE ASSISTÊNCIA SOCIAL**			
08	**Assistência Social**	**1.500,00**	**1.995.660,00**	**1.997.160,00**
08241	ASSISTÊNCIA À PESSOA IDOSA		117.360,00	117.360,00
082410019	ASSISTÊNCIA AO IDOSO		117.360,00	117.360,00
08243	ASSISTÊNCIA À CRIANÇA E AO ADOLESCENTE		152.000,00	152.000,00
082430021	ASSISTÊNCIA À CRIANÇA E AO ADOLESCENTE		152.000,00	152.000,00
08244	Assistência Comunitária	1.500,00	1.726.300,00	1.727.800,00
082440004	DESENVOLVIMENTO URBANO	1.500,00		1.500,00
082440020	ASSISTÊNCIA AO PORTADOR DE NECESSIDADES ESPECIAIS		420.000,00	420.000,00
082440022	ASSISTÊNCIA À COMUNIDADE		1.306.300,00	1.306.300,00
Total Unidade:		**1.500,00**	**1.995.660,00**	**1.997.160,00**
Unidade	**002 - FUNDO MUNICIPAL DE ASSISTÊNCIA SOCIAL**			
08	**Assistência Social**		**88.000,00**	**88.000,00**
08244	Assistência Comunitária		88.000,00	88.000,00
082440022	ASSISTÊNCIA À COMUNIDADE		3.000,00	3.000,00
082440045	PROGRAMA DE BENEFICIOS EVENTUAIS		85.000,00	85.000,00
Total Unidade:			**88.000,00**	**88.000,00**
Unidade	**003 - PROTEÇÃO SOCIAL BÁSICA**			
08	**Assistência Social**		**628.000,00**	**628.000,00**
08241	ASSISTÊNCIA À PESSOA IDOSA		72.000,00	72.000,00
082410019	ASSISTÊNCIA AO IDOSO		72.000,00	72.000,00
08243	ASSISTÊNCIA À CRIANÇA E AO ADOLESCENTE		554.000,00	554.000,00
082430022	ASSISTÊNCIA À COMUNIDADE		554.000,00	554.000,00
08244	Assistência Comunitária		2.000,00	2.000,00
082440022	ASSISTÊNCIA À COMUNIDADE		2.000,00	2.000,00
Total Unidade:			**628.000,00**	**628.000,00**
Unidade	**004 - PROTEÇÃO SOCIAL EPECIAL DE MÉDIA E ALTA COMPLEXIDADI**			
08	**Assistência Social**		**441.640,00**	**441.640,00**
08243	ASSISTÊNCIA À CRIANÇA E AO ADOLESCENTE		27.500,00	27.500,00
082430021	ASSISTÊNCIA À CRIANÇA E AO ADOLESCENTE		27.500,00	27.500,00
08244	Assistência Comunitária		414.140,00	414.140,00
082440021	ASSISTÊNCIA À CRIANÇA E AO ADOLESCENTE		414.140,00	414.140,00
Total Unidade:			**441.640,00**	**441.640,00**
Total Órgão:		**1.500,00**	**3.153.300,00**	**3.154.800,00**

Autenticar documento em https://cmcc.splonline.com.br/autenticidade
com o identificador 3300390036003A00500052004100, Documento assinado digitalmente conforme
MP n° 2.200-2/2001, que institui a Infra-estrutura de Chaves Públicas Brasileira - ICP-Brasil.

PREFEITURA MUNICIPAL DE CONCEIÇÃO DO CASTELO
CONSOLIDADO MUNICIPIO DE CONCEICAO DO CASTELO
ESPIRITO SANTO
27.165.570/0001-98
ANEXO VII - DEMONSTRATIVO POR FUNÇÃO, SUBFUNÇÃO E PROGRAMA POR PROJETO/ATIVIDADE
ORÇAMENTO - EXERCÍCIO DE 2025

Código	Descrição	Projetos	Atividades	Valor
Órgão	**015 - SECRETARIA MUNICIPAL DE OBRAS E SERVIÇOS URBANOS**			
Unidade	**001 - SECRETARIA MUNICIPAL DE OBRAS E SERVIÇOS URBANOS**			
04	**Administração**	**3.100,00**		**3.100,00**
04122	Administração Geral	3.100,00		3.100,00
041220006	MODERNIZAÇÃO E ESTRUTURAÇÃO DE PRÉDIOS E ÓRGÃOS PÚBLICOS	3.100,00		3.100,00
15	**Urbanismo**	**184.100,00**	**5.882.385,81**	**6.066.485,81**
15451	Infra_estrutura Urbana	181.100,00	5.882.385,81	6.063.485,81
154510008	INFRA-ESTRUTURA URBANA	181.100,00	5.882.385,81	6.063.485,81
15606	Extensão Rural	3.000,00		3.000,00
156060042	PAVIMENTAÇÃO RURAL	3.000,00		3.000,00
17	**Saneamento**	**500,00**	**1.500,00**	**2.000,00**
17512	Saneamento Básico Urbano	500,00	1.500,00	2.000,00
175120009	SANEAMENTO BÁSICO	500,00	1.500,00	2.000,00
25	**Energia**		**610.000,00**	**610.000,00**
25752	Energia Elétrica		610.000,00	610.000,00
257520004	DESENVOLVIMENTO URBANO		610.000,00	610.000,00
26	**Transporte**		**2.000,00**	**2.000,00**
26606	Extensão Rural		2.000,00	2.000,00
266060042	PAVIMENTAÇÃO RURAL		2.000,00	2.000,00
Total Unidade:		**187.700,00**	**6.495.885,81**	**6.683.585,81**
Total Órgão:		**187.700,00**	**6.495.885,81**	**6.683.585,81**

Autenticar documento em https://cmcc.splonline.com.br/autenticidade
com o identificador 3300390036003A00500052004100, Documento assinado digitalmente conforme
MP n° 2.200-2/2001, que institui a Infra-estrutura de Chaves Públicas Brasileira - ICP-Brasil.

PREFEITURA MUNICIPAL DE CONCEIÇÃO DO CASTELO
CONSOLIDADO MUNICIPIO DE CONCEICAO DO CASTELO
ESPIRITO SANTO
27.165.570/0001-98
ANEXO VII - DEMONSTRATIVO POR FUNÇÃO, SUBFUNÇÃO E PROGRAMA POR PROJETO/ATIVIDADE
ORÇAMENTO - EXERCÍCIO DE 2025

Código	Descrição	Projetos	Atividades	Valor
Órgão	**016 - SECRETARIA MUNICIPAL DE EDUCAÇÃC**			
Unidade	**001 - APOIO ADMINISTRATIVO**			
12	**Educação**		**774.000,00**	**774.000,00**
12122	Administração Geral		774.000,00	774.000,00
121220003	APOIO ADMINISTRATIVO		716.000,00	716.000,00
121220041	CAPACITAÇÃO DE RECURSOS HUMANOS		57.000,00	57.000,00
121220086	SEGURANÇA PARA TODOS		1.000,00	1.000,00
Total Unidade:			**774.000,00**	**774.000,00**
Unidade	**002 - ENSINO FUNDAMENTAL**			
12	**Educação**	**1.000,00**	**18.148.034,72**	**18.149.034,72**
12361	Ensino Fundamental	1.000,00	18.148.034,72	18.149.034,72
123610013	TRANSPORTE ESCOLAR		6.648.000,00	6.648.000,00
123610014	MERENDA ESCOLAR		170.000,00	170.000,00
123610087	DESENVOLVIMENTO DO ENSINO FUNDAMENTAL	1.000,00	11.330.034,72	11.331.034,72
Total Unidade:		**1.000,00**	**18.148.034,72**	**18.149.034,72**
Unidade	**003 - ENSINO INFANTIL - PRÉ ESCOLA**			
12	**Educação**	**1.500,00**	**2.899.000,00**	**2.900.500,00**
12365	Educação Infantil	1.500,00	2.899.000,00	2.900.500,00
123650013	TRANSPORTE ESCOLAR		1.000,00	1.000,00
123650014	MERENDA ESCOLAR		100.000,00	100.000,00
123650088	DESENVOLVIMENTO DO ENSINO INFANTIL	1.500,00	2.798.000,00	2.799.500,00
Total Unidade:		**1.500,00**	**2.899.000,00**	**2.900.500,00**
Unidade	**004 - ENSINO INFANTIL - CRECHES**			
12	**Educação**	**231.000,00**	**3.473.000,00**	**3.704.000,00**
12365	Educação Infantil	231.000,00	3.473.000,00	3.704.000,00
123650014	MERENDA ESCOLAR		150.000,00	150.000,00
123650088	DESENVOLVIMENTO DO ENSINO INFANTIL	231.000,00	3.323.000,00	3.554.000,00
Total Unidade:		**231.000,00**	**3.473.000,00**	**3.704.000,00**
Unidade	**005 - EDUCAÇÃO ESPECIAL**			
12	**Educação**		**5.000,00**	**5.000,00**
12367	Educação Especial		5.000,00	5.000,00
123670089	ATENDIMENTO EDUCAÇÃO ESPECIALIZADO		5.000,00	5.000,00
Total Unidade:			**5.000,00**	**5.000,00**
Total Órgão:		**233.500,00**	**25.299.034,72**	**25.532.534,72**

Autenticar documento em https://cmcc.splonline.com.br/autenticidade
com o identificador 3300390036003A00500052004100, Documento assinado digitalmente conforme
MP n° 2.200-2/2001, que institui a Infra-estrutura de Chaves Públicas Brasileira - ICP-Brasil.

PREFEITURA MUNICIPAL DE CONCEIÇÃO DO CASTELO
CONSOLIDADO MUNICIPIO DE CONCEICAO DO CASTELO
ESPIRITO SANTO
27.165.570/0001-98
ANEXO VII - DEMONSTRATIVO POR FUNÇÃO, SUBFUNÇÃO E PROGRAMA POR PROJETO/ATIVIDADE
ORÇAMENTO - EXERCÍCIO DE 2025

Código	Descrição	Projetos	Atividades	Valor
Órgão	**017 - SECRETARIA MUNICIPAL DE SAUDE**			
Unidade	**001 - BLOCO DA ATENÇÃO BÁSICA**			
10	**Saúde**		**4.891.160,30**	**4.891.160,30**
10122	Administração Geral		1.000,00	1.000,00
101220003	APOIO ADMINISTRATIVO		1.000,00	1.000,00
10242	ASSISTÊNCIA À PESSOA COM DEFICIÊNCIA		144.000,00	144.000,00
102420098	ASSISTÊNCIA FINANCEIRA À APAE		144.000,00	144.000,00
10301	Atenção Básica		4.744.660,30	4.744.660,30
103010018	FORTALECIMENTO DA ATENÇÃO PRIMÁRIA EM SAÚDE		4.744.660,30	4.744.660,30
10511	Saneamento Básico Rural		1.500,00	1.500,00
105110009	SANEAMENTO BÁSICO		1.500,00	1.500,00
Total Unidade:			**4.891.160,30**	**4.891.160,30**
Unidade	**002 - BLOCO DA MÉDIA E ALTA COMPLEXIDADI**			
10	**Saúde**		**5.149.635,81**	**5.149.635,81**
10302	Assistência Hospitalar e Ambulatorial		5.149.635,81	5.149.635,81
103020016	ATENDIMENTO HOSPITALAR, AMBULATORIAL, URGÊNCIA E EMERGÊNCIA		5.149.635,81	5.149.635,81
Total Unidade:			**5.149.635,81**	**5.149.635,81**
Unidade	**003 - BLOCO DA VIGILÂNCIA EM SAÚDE**			
10	**Saúde**		**313.100,00**	**313.100,00**
10304	Vigilância Sanitária		3.000,00	3.000,00
103040017	MELHORIA E EXPANÇÃO DOS SERVIÇOS DE SAÚDE		3.000,00	3.000,00
10305	Vigilância Epidemiológica		310.100,00	310.100,00
103050017	MELHORIA E EXPANÇÃO DOS SERVIÇOS DE SAÚDE		310.100,00	310.100,00
Total Unidade:			**313.100,00**	**313.100,00**
Unidade	**004 - BLOCO DA ASSISTÊNCIA FARMACÊUTICA**			
10	**Saúde**		**590.600,00**	**590.600,00**
10301	Atenção Básica		590.600,00	590.600,00
103010017	MELHORIA E EXPANÇÃO DOS SERVIÇOS DE SAÚDE		590.600,00	590.600,00
Total Unidade:			**590.600,00**	**590.600,00**
Unidade	**005 - BLOCO DA GESTÃO DO SUS**			
10	**Saúde**		**1.767.500,00**	**1.767.500,00**
10122	Administração Geral		1.767.500,00	1.767.500,00
101220017	MELHORIA E EXPANÇÃO DOS SERVIÇOS DE SAÚDE		1.767.500,00	1.767.500,00
Total Unidade:			**1.767.500,00**	**1.767.500,00**

Autenticar documento em https://cmcc.splonline.com.br/autenticidade
com o identificador 3300390036003A00500052004100, Documento assinado digitalmente conforme
MP n° 2.200-2/2001, que institui a Infra-estrutura de Chaves Públicas Brasileira - ICP-Brasil.

PREFEITURA MUNICIPAL DE CONCEIÇÃO DO CASTELO
CONSOLIDADO MUNICIPIO DE CONCEICAO DO CASTELO
ESPIRITO SANTO
27.165.570/0001-98
ANEXO VII - DEMONSTRATIVO POR FUNÇÃO, SUBFUNÇÃO E PROGRAMA POR PROJETO/ATIVIDADE
ORÇAMENTO - EXERCÍCIO DE 2025

Código	Descrição	Projetos	Atividades	Valor
Órgão	017 - SECRETARIA MUNICIPAL DE SAUDE			
Unidade	006 - BLOCO DE INVESTIMENTOS			
10	Saúde	29.000,00	39.500,00	68.500,00
10122	Administração Geral		7.500,00	7.500,00
101220017	MELHORIA E EXPANÇÃO DOS SERVIÇOS DE SAÚDE		7.500,00	7.500,00
10301	Atenção Básica	25.500,00	31.000,00	56.500,00
103010018	FORTALECIMENTO DA ATENÇÃO PRIMÁRIA EM SAÚDE		31.000,00	31.000,00
103010033	INVESTIMENTO EM AÇÕES E SERVIÇOS DE SAÚDE	25.500,00		25.500,00
10302	Assistência Hospitalar e Ambulatorial	3.500,00	1.000,00	4.500,00
103020016	ATENDIMENTO HOSPITALAR, AMBULATORIAL, URGÊNCIA E EMERGÊNCIA		1.000,00	1.000,00
103020033	INVESTIMENTO EM AÇÕES E SERVIÇOS DE SAÚDE	3.500,00		3.500,00
Total Unidade:		29.000,00	39.500,00	68.500,00
Total Órgão:		29.000,00	12.751.496,11	12.780.496,11

Autenticar documento em https://cmcc.splonline.com.br/autenticidade
com o identificador 3300390036003A0050005200410O, Documento assinado digitalmente conforme
MP n° 2.200-2/2001, que institui a Infra-estrutura de Chaves Públicas Brasileira - ICP-Brasil.

PREFEITURA MUNICIPAL DE CONCEIÇÃO DO CASTELO
CONSOLIDADO MUNICIPIO DE CONCEICAO DO CASTELO
ESPIRITO SANTO
27.165.570/0001-98
ANEXO VII - DEMONSTRATIVO POR FUNÇÃO, SUBFUNÇÃO E PROGRAMA POR PROJETO/ATIVIDADE
ORÇAMENTO - EXERCÍCIO DE 2025

Código	Descrição	Projetos	Atividades	Valor
Órgão	**018 - SECRETARIA MUNICIPAL DE AGRICULTURA E MEIO AMBIENTE**			
Unidade	**001 - SECRETARIA MUNICIPAL DE AGRICULTURA E MEIO AMBIENTE**			
04	**Administração**		**15.000,00**	**15.000,00**
04123	Administração Financeira		15.000,00	15.000,00
041230003	APOIO ADMINISTRATIVO		15.000,00	15.000,00
18	**Gestão Ambiental**	**9.000,00**	**91.000,00**	**100.000,00**
18541	Preservação e Conservação Ambiental	9.000,00	91.000,00	100.000,00
185410026	PRESERVAÇÃO DO MEIO AMBIENTE	9.000,00	91.000,00	100.000,00
20	**Agricultura**	**103.000,00**	**2.186.856,83**	**2.289.856,83**
20122	Administração Geral		1.446.497,75	1.446.497,75
201220003	APOIO ADMINISTRATIVO		1.439.497,75	1.439.497,75
201220025	ATENDIMENTO AO PRODUTOR		7.000,00	7.000,00
20244	Assistência Comunitária		6.000,00	6.000,00
202440022	ASSISTÊNCIA À COMUNIDADE		6.000,00	6.000,00
20451	Infra_estrutura Urbana		4.000,00	4.000,00
204510004	DESENVOLVIMENTO URBANO		4.000,00	4.000,00
20541	Preservação e Conservação Ambiental		311.359,08	311.359,08
205410026	PRESERVAÇÃO DO MEIO AMBIENTE		15.000,00	15.000,00
205410090	PRESERVAÇÃO, CONSERVAÇÃO E INFRAESTRUTURA AMBIENTAL		296.359,08	296.359,08
20606	Extensão Rural	103.000,00	350.000,00	453.000,00
206060025	ATENDIMENTO AO PRODUTOR	103.000,00	350.000,00	453.000,00
20608	PROMOÇÃO DA PRODUÇÃO AGROPECUÁRIA		69.000,00	69.000,00
206080025	ATENDIMENTO AO PRODUTOR		69.000,00	69.000,00
Total Unidade:		**112.000,00**	**2.292.856,83**	**2.404.856,83**
Total Órgão:		**112.000,00**	**2.292.856,83**	**2.404.856,83**

Autenticar documento em https://cmcc.splonline.com.br/autenticidade
com o identificador 3300390036003A00500052004100, Documento assinado digitalmente conforme
MP n° 2.200-2/2001, que institui a Infra-estrutura de Chaves Públicas Brasileira - ICP-Brasil.

PREFEITURA MUNICIPAL DE CONCEIÇÃO DO CASTELO
CONSOLIDADO MUNICIPIO DE CONCEICAO DO CASTELO
ESPIRITO SANTO
27.165.570/0001-98
ANEXO VII - DEMONSTRATIVO POR FUNÇÃO, SUBFUNÇÃO E PROGRAMA POR PROJETO/ATIVIDADE
ORÇAMENTO - EXERCÍCIO DE 2025

Código	Descrição	Projetos	Atividades	Valor
Órgão	**020 - SECRETARIA MUNICIPAL DE ADMINISTRAÇÃO, CULTURA E TURISMO**			
Unidade	**001 - SECRETARIA MUNICIPAL DE ADMINISTRAÇÃO, CULTURA E TURISMO**			
04	**Administração**	**1.000,00**	**8.914.591,31**	**8.915.591,31**
04122	Administração Geral		6.306.600,00	6.306.600,00
041220001	DESENVOLVIMENTO DAS AÇÕES DO PODER LEGISLATIVO		1.000,00	1.000,00
041220003	APOIO ADMINISTRATIVO		6.305.600,00	6.305.600,00
04126	Tecnologia da Informação	1.000,00	272.000,00	273.000,00
041260084	DESENVOLVIMENTO, APRIMORAMENTO, EVOLUÇÃO E USO ADEQUADO DA TECNOLOGIA DA INFOR		272.000,00	272.000,00
041260086	SEGURANÇA PARA TODOS	1.000,00		1.000,00
04128	Formação do Recusos Humanos		1.500,00	1.500,00
041280041	CAPACITAÇÃO DE RECURSOS HUMANOS		1.500,00	1.500,00
04695	Turismo		2.334.491,31	2.334.491,31
046950029	APOIO AO TURISMO		2.334.491,31	2.334.491,31
13	**Cultura**		**6.000,00**	**6.000,00**
13122	Administração Geral		6.000,00	6.000,00
131220029	APOIO AO TURISMO		6.000,00	6.000,00
Total Unidade:		**1.000,00**	**8.920.591,31**	**8.921.591,31**
Total Órgão:		**1.000,00**	**8.920.591,31**	**8.921.591,31**

Autenticar documento em https://cmcc.splonline.com.br/autenticidade
com o identificador 3300390036003A00500052004100, Documento assinado digitalmente conforme
MP n° 2.200-2/2001, que institui a Infra-estrutura de Chaves Públicas Brasileira - ICP-Brasil.

PREFEITURA MUNICIPAL DE CONCEIÇÃO DO CASTELO
CONSOLIDADO MUNICIPIO DE CONCEICAO DO CASTELO
ESPIRITO SANTO
27.165.570/0001-98
ANEXO VII - DEMONSTRATIVO POR FUNÇÃO, SUBFUNÇÃO E PROGRAMA POR PROJETO/ATIVIDADE
ORÇAMENTO - EXERCÍCIO DE 2025

Código	Descrição	Projetos	Atividades	Valor
Órgão	**021 - SECRETARIA MUNICIPAL DE ESPORTE E LAZER**			
Unidade	**001 - SECRETARIA MUNICIPAL DE ESPORTE**			
13	**Cultura**	**1.600,00**		**1.600,00**
13391	Patrimônio Histórico, Artístico e Arqueológico	1.600,00		1.600,00
133910030	DESENVOLVIMENTO DO ESPORTE, LAZER E ENTRETENIMENTO	1.600,00		1.600,00
27	**Desporto e Lazer**	**156.964,19**	**531.000,00**	**687.964,19**
27812	Desporto Comunitário	156.964,19	531.000,00	687.964,19
278120030	DESENVOLVIMENTO DO ESPORTE, LAZER E ENTRETENIMENTO	156.964,19	531.000,00	687.964,19
Total Unidade:		**158.564,19**	**531.000,00**	**689.564,19**
Total Órgão:		**158.564,19**	**531.000,00**	**689.564,19**

Autenticar documento em https://cmcc.splonline.com.br/autenticidade
com o identificador 3300390036003A00500052004100, Documento assinado digitalmente conforme
MP n° 2.200-2/2001, que institui a Infra-estrutura de Chaves Públicas Brasileira - ICP-Brasil.

PREFEITURA MUNICIPAL DE CONCEIÇÃO DO CASTELO
CONSOLIDADO MUNICIPIO DE CONCEICAO DO CASTELO
ESPIRITO SANTO
27.165.570/0001-98
ANEXO VII - DEMONSTRATIVO POR FUNÇÃO, SUBFUNÇÃO E PROGRAMA POR PROJETO/ATIVIDADE
ORÇAMENTO - EXERCÍCIO DE 2025

Código	Descrição	Projetos	Atividades	Valor
RESUMO GERAL				
01	**Legislativa**	**1.106.071,03**	**2.358.500,00**	**3.464.571,03**
01031	Ação Legislativa	1.106.071,03	2.358.500,00	3.464.571,03
010310001	DESENVOLVIMENTO DAS AÇÕES DO PODER LEGISLATIVO	1.106.071,03	2.358.500,00	3.464.571,03
04	**Administração**	**6.100,00**	**10.885.591,31**	**10.891.691,31**
04062	Defesa do Interesse Público no Processo Judiciário		270.500,00	270.500,00
040620005	ENCARGOS ESPECIAIS DO EXECUTIVO		270.500,00	270.500,00
04122	Administração Geral	3.100,00	6.715.100,00	6.718.200,00
041220001	DESENVOLVIMENTO DAS AÇÕES DO PODER LEGISLATIVO		1.000,00	1.000,00
041220003	APOIO ADMINISTRATIVO		6.714.100,00	6.714.100,00
041220006	MODERNIZAÇÃO E ESTRUTURAÇÃO DE PRÉDIOS E ÓRGÃOS PÚBLICOS	3.100,00		3.100,00
04123	Administração Financeira	2.000,00	1.136.000,00	1.138.000,00
041230003	APOIO ADMINISTRATIVO	2.000,00	15.000,00	17.000,00
041230007	MELHORIA DA GESTÃO ORÇAMENTÁRIA E FINANCEIRA		1.121.000,00	1.121.000,00
04126	Tecnologia da Informação	1.000,00	272.000,00	273.000,00
041260084	DESENVOLVIMENTO, APRIMORAMENTO, EVOLUÇÃO E USO ADEQUADO DA TECNOLOGIA DA INFOR		272.000,00	272.000,00
041260086	SEGURANÇA PARA TODOS	1.000,00		1.000,00
04127	Ordenamento Territorial		1.000,00	1.000,00
041270085	MODERNIZAÇÃO TRIBUTÁRIA MUNICIPAL		1.000,00	1.000,00
04128	Formação do Recusos Humanos		1.500,00	1.500,00
041280041	CAPACITAÇÃO DE RECURSOS HUMANOS		1.500,00	1.500,00
04695	Turismo		2.489.491,31	2.489.491,31
046950029	APOIO AO TURISMO		2.334.491,31	2.334.491,31
046950085	MODERNIZAÇÃO TRIBUTÁRIA MUNICIPAL		155.000,00	155.000,00
06	**Segurança Pública**		**3.000,00**	**3.000,00**
06182	Defesa Civil		3.000,00	3.000,00
061820043	DEFESA CIVIL		3.000,00	3.000,00
08	**Assistência Social**	**1.500,00**	**3.153.300,00**	**3.154.800,00**
08241	ASSISTÊNCIA À PESSOA IDOSA		189.360,00	189.360,00
082410019	ASSISTÊNCIA AO IDOSO		189.360,00	189.360,00
08243	ASSISTÊNCIA À CRIANÇA E AO ADOLESCENTE		733.500,00	733.500,00
082430021	ASSISTÊNCIA À CRIANÇA E AO ADOLESCENTE		179.500,00	179.500,00
082430022	ASSISTÊNCIA À COMUNIDADE		554.000,00	554.000,00
08244	Assistência Comunitária	1.500,00	2.230.440,00	2.231.940,00
082440004	DESENVOLVIMENTO URBANO	1.500,00		1.500,00
082440020	ASSISTÊNCIA AO PORTADOR DE NECESSIDADES ESPECIAIS		420.000,00	420.000,00
082440021	ASSISTÊNCIA À CRIANÇA E AO ADOLESCENTE		414.140,00	414.140,00
082440022	ASSISTÊNCIA À COMUNIDADE		1.311.300,00	1.311.300,00
082440045	PROGRAMA DE BENEFICIOS EVENTUAIS		85.000,00	85.000,00
10	**Saúde**	**29.000,00**	**12.751.496,11**	**12.780.496,11**
10122	Administração Geral		1.776.000,00	1.776.000,00
101220003	APOIO ADMINISTRATIVO		1.000,00	1.000,00

Autenticar documento em https://cmcc.splonline.com.br/autenticidade
com o identificador 3300390036003A00500052004100, Documento assinado digitalmente conforme
MP n° 2.200-2/2001, que institui a Infra-estrutura de Chaves Públicas Brasileira - ICP-Brasil.

PREFEITURA MUNICIPAL DE CONCEIÇÃO DO CASTELO
CONSOLIDADO MUNICIPIO DE CONCEICAO DO CASTELO
ESPIRITO SANTO
27.165.570/0001-98
ANEXO VII - DEMONSTRATIVO POR FUNÇÃO, SUBFUNÇÃO E PROGRAMA POR PROJETO/ATIVIDADE
ORÇAMENTO - EXERCÍCIO DE 2025

Código	Descrição	Projetos	Atividades	Valor
RESUMO GERAL				
101220017	MELHORIA E EXPANÇÃO DOS SERVIÇOS DE SAÚDE		1.775.000,00	1.775.000,00
10242	ASSISTÊNCIA À PESSOA COM DEFICIÊNCIA		144.000,00	144.000,00
102420098	ASSISTÊNCIA FINANCEIRA À APAE		144.000,00	144.000,00
10301	Atenção Básica	25.500,00	5.366.260,30	5.391.760,30
103010017	MELHORIA E EXPANÇÃO DOS SERVIÇOS DE SAÚDE		590.600,00	590.600,00
103010018	FORTALECIMENTO DA ATENÇÃO PRIMÁRIA EM SAÚDE		4.775.660,30	4.775.660,30
103010033	INVESTIMENTO EM AÇÕES E SERVIÇOS DE SAÚDE	25.500,00		25.500,00
10302	Assistência Hospitalar e Ambulatorial	3.500,00	5.150.635,81	5.154.135,81
103020016	ATENDIMENTO HOSPITALAR, AMBULATORIAL, URGÊNCIA E EMERGÊNCIA		5.150.635,81	5.150.635,81
103020033	INVESTIMENTO EM AÇÕES E SERVIÇOS DE SAÚDE	3.500,00		3.500,00
10304	Vigilância Sanitária		3.000,00	3.000,00
103040017	MELHORIA E EXPANÇÃO DOS SERVIÇOS DE SAÚDE		3.000,00	3.000,00
10305	Vigilância Epidemiológica		310.100,00	310.100,00
103050017	MELHORIA E EXPANÇÃO DOS SERVIÇOS DE SAÚDE		310.100,00	310.100,00
10511	Saneamento Básico Rural		1.500,00	1.500,00
105110009	SANEAMENTO BÁSICO		1.500,00	1.500,00
12	**Educação**	**233.500,00**	**25.299.034,72**	**25.532.534,72**
12122	Administração Geral		774.000,00	774.000,00
121220003	APOIO ADMINISTRATIVO		716.000,00	716.000,00
121220041	CAPACITAÇÃO DE RECURSOS HUMANOS		57.000,00	57.000,00
121220086	SEGURANÇA PARA TODOS		1.000,00	1.000,00
12361	Ensino Fundamental	1.000,00	18.148.034,72	18.149.034,72
123610013	TRANSPORTE ESCOLAR		6.648.000,00	6.648.000,00
123610014	MERENDA ESCOLAR		170.000,00	170.000,00
123610087	DESENVOLVIMENTO DO ENSINO FUNDAMENTAL	1.000,00	11.330.034,72	11.331.034,72
12365	Educação Infantil	232.500,00	6.372.000,00	6.604.500,00
123650013	TRANSPORTE ESCOLAR		1.000,00	1.000,00
123650014	MERENDA ESCOLAR		250.000,00	250.000,00
123650088	DESENVOLVIMENTO DO ENSINO INFANTIL	232.500,00	6.121.000,00	6.353.500,00
12367	Educação Especial		5.000,00	5.000,00
123670089	ATENDIMENTO EDUCAÇÃO ESPECIALIZADO		5.000,00	5.000,00
13	**Cultura**	**1.600,00**	**6.000,00**	**7.600,00**
13122	Administração Geral		6.000,00	6.000,00
131220029	APOIO AO TURISMO		6.000,00	6.000,00
13391	Patrimônio Histórico, Artístico e Arqueológico	1.600,00		1.600,00
133910030	DESENVOLVIMENTO DO ESPORTE, LAZER E ENTRETENIMENTO	1.600,00		1.600,00
15	**Urbanismo**	**184.100,00**	**5.882.385,81**	**6.066.485,81**
15451	Infra_estrutura Urbana	181.100,00	5.882.385,81	6.063.485,81
154510008	INFRA-ESTRUTURA URBANA	181.100,00	5.882.385,81	6.063.485,81
15606	Extensão Rural	3.000,00		3.000,00
156060042	PAVIMENTAÇÃO RURAL	3.000,00		3.000,00

Autenticar documento em https://cmcc.splonline.com.br/autenticidade
com o identificador 3300390036003A00500052004100, Documento assinado digitalmente conforme
MP n° 2.200-2/2001, que institui a Infra-estrutura de Chaves Públicas Brasileira - ICP-Brasil.

PREFEITURA MUNICIPAL DE CONCEIÇÃO DO CASTELO
CONSOLIDADO MUNICIPIO DE CONCEICAO DO CASTELO
ESPIRITO SANTO
27.165.570/0001-98
ANEXO VII - DEMONSTRATIVO POR FUNÇÃO, SUBFUNÇÃO E PROGRAMA POR PROJETO/ATIVIDADE
ORÇAMENTO - EXERCÍCIO DE 2025

Código	Descrição	Projetos	Atividades	Valor
RESUMO GERAL				
17	**Saneamento**	**500,00**	**1.500,00**	**2.000,00**
17512	Saneamento Básico Urbano	500,00	1.500,00	2.000,00
175120009	SANEAMENTO BÁSICO	500,00	1.500,00	2.000,00
18	**Gestão Ambiental**	**9.000,00**	**91.000,00**	**100.000,00**
18541	Preservação e Conservação Ambiental	9.000,00	91.000,00	100.000,00
185410026	PRESERVAÇÃO DO MEIO AMBIENTE	9.000,00	91.000,00	100.000,00
20	**Agricultura**	**103.000,00**	**2.186.856,83**	**2.289.856,83**
20122	Administração Geral		1.446.497,75	1.446.497,75
201220003	APOIO ADMINISTRATIVO		1.439.497,75	1.439.497,75
201220025	ATENDIMENTO AO PRODUTOR		7.000,00	7.000,00
20244	Assistência Comunitária		6.000,00	6.000,00
202440022	ASSISTÊNCIA À COMUNIDADE		6.000,00	6.000,00
20451	Infra_estrutura Urbana		4.000,00	4.000,00
204510004	DESENVOLVIMENTO URBANO		4.000,00	4.000,00
20541	Preservação e Conservação Ambiental		311.359,08	311.359,08
205410026	PRESERVAÇÃO DO MEIO AMBIENTE		15.000,00	15.000,00
205410090	PRESERVAÇÃO, CONSERVAÇÃO E INFRAESTRUTURA AMBIENTAL		296.359,08	296.359,08
20606	Extensão Rural	103.000,00	350.000,00	453.000,00
206060025	ATENDIMENTO AO PRODUTOR	103.000,00	350.000,00	453.000,00
20608	PROMOÇÃO DA PRODUÇÃO AGROPECUÁRIA		69.000,00	69.000,00
206080025	ATENDIMENTO AO PRODUTOR		69.000,00	69.000,00
25	**Energia**		**610.000,00**	**610.000,00**
25752	Energia Elétrica		610.000,00	610.000,00
257520004	DESENVOLVIMENTO URBANO		610.000,00	610.000,00
26	**Transporte**		**2.000,00**	**2.000,00**
26606	Extensão Rural		2.000,00	2.000,00
266060042	PAVIMENTAÇÃO RURAL		2.000,00	2.000,00
27	**Desporto e Lazer**	**156.964,19**	**531.000,00**	**687.964,19**
27812	Desporto Comunitário	156.964,19	531.000,00	687.964,19
278120030	DESENVOLVIMENTO DO ESPORTE, LAZER E ENTRETENIMENTO	156.964,19	531.000,00	687.964,19
28	**Encargos especiais**	**2.000,00**	**400.000,00**	**402.000,00**
28846	Outros Encargos Especiais	2.000,00	400.000,00	402.000,00
288460005	ENCARGOS ESPECIAIS DO EXECUTIVO	2.000,00	400.000,00	402.000,00
99	**RESERVA DE CONTINGÊNCIA**		**1.005.000,00**	**1.005.000,00**
99999	Reserva de Contingência		1.005.000,00	1.005.000,00
999999999	RESERVA DE CONTINGENCIA		1.005.000,00	1.005.000,00
Total Resumo:		**1.833.335,22**	**65.166.664,78**	**67.000.000,00**
Total Intra-Orçamentário				**0,00**
Total Líquido:				**67.000.000,00**

Autenticar documento em https://cmcc.splonline.com.br/autenticidade
com o identificador 3300390036003A0050005200410O, Documento assinado digitalmente conforme
MP n° 2.200-2/2001, que institui a Infra-estrutura de Chaves Públicas Brasileira - ICP-Brasil.

PREFEITURA MUNICIPAL DE CONCEIÇÃO DO CASTELO
CONSOLIDADO MUNICIPIO DE CONCEICAO DO CASTELO
ESPIRITO SANTO
27.165.570/0001-98
ANEXO VII - DEMONSTRATIVO POR FUNÇÃO, SUBFUNÇÃO E PROGRAMA POR PROJETO/ATIVIDADE
ORÇAMENTO - EXERCÍCIO DE 2025

Código	Descrição	Projetos	Atividades	Valor

CHRISTIANO SPADETTO
PREFEITO MUNICIPAL
003.755.567-70

RONAN PEREIRA MOREIRA
SECRETARIO MUNICIPAL DE FINANÇAS
130.570.807-58

TALITA CASAGRANDE LACHIN
CONTADORA
CPF: 127.032.267-21

HUGO BISSOLI SPADETTO
CONTADOR
CPF: 132.093.607-58

CHRISTIANO SPADETTO
Prefeito Municipal
CPF: 603.755.567-70

TALITA CASAGRANDE LACHINI
CRC 018879/O-0 ES
Decreto nº 4131/2022

Hugo Bissoli Spadetto
Contador
CRC/ES - 022176/O-0

Autenticar documento em https://cmcc.splonline.com.br/autenticidade
com o identificador 3300390036003A00500052004100, Documento assinado digitalmente conforme
MP n° 2.200-2/2001, que institui a Infra-estrutura de Chaves Públicas Brasileira - ICP-Brasil.

Autenticar documento em https://cmcc.splonline.com.br/autenticidade
com o identificador 3300390036003A00500052004100, Documento assinado digitalmente conforme
MP nº 2.200-2/2001, que institui a Infra-estrutura de Chaves Públicas Brasileira - ICP-Brasil.

PREFEITURA MUNICIPAL DE CONCEIÇÃO DO CASTELO
CONSOLIDADO MUNICIPIO DE CONCEICAO DO CASTELO
ESPIRITO SANTO
27.165.570/0001-98
ANEXO VIII - DEMONSTRATIVO POR FUNÇÃO, SUBFUNÇÃO E PROGRAMAS CONFORME VÍNCULOS COM RECURSOS
EXERCÍCIO DE 2025

Código	Descrição	Ordinário	Vinculado	Valor
Órgão:	**010 - CAMARA MUNICIPAL**			
Unidade:	**001 - CAMARA MUNICIPAL**			
01	**Legislativa**	**3.464.571,03**		**3.464.571,03**
01031	Ação Legislativa	3.464.571,03		3.464.571,03
010310001	DESENVOLVIMENTO DAS AÇÕES DO PODER LEGISLATIVO	3.464.571,03		3.464.571,03
Total Unidade:		**3.464.571,03**		**3.464.571,03**
Total Órgão:		**3.464.571,03**		**3.464.571,03**

Autenticar documento em https://cmcc.splonline.com.br/autenticidade
com o identificador 3300390036003A00500052004100, Documento assinado digitalmente conforme
MP n° 2.200-2/2001, que institui a Infra-estrutura de Chaves Públicas Brasileira - ICP-Brasil.

PREFEITURA MUNICIPAL DE CONCEIÇÃO DO CASTELO
CONSOLIDADO MUNICIPIO DE CONCEICAO DO CASTELO
ESPIRITO SANTO
27.165.570/0001-98
ANEXO VIII - DEMONSTRATIVO POR FUNÇÃO, SUBFUNÇÃO E PROGRAMAS CONFORME VÍNCULOS COM RECURSOS
EXERCÍCIO DE 2025

Código	Descrição	Ordinário	Vinculado	Valor
Órgão:	**011 - GABINETE DO PREFEITO**			
Unidade:	**001 - GABINETE DO PREFEITO E ASSESSORIA JURÍDICA**			
04	**Administração**	**678.000,00**	**1.000,00**	**679.000,00**
04062	Defesa do Interesse Público no Processo Judiciário	270.500,00		270.500,00
040620005	ENCARGOS ESPECIAIS DO EXECUTIVO	270.500,00		270.500,00
04122	Administração Geral	407.500,00	1.000,00	408.500,00
041220003	APOIO ADMINISTRATIVO	407.500,00	1.000,00	408.500,00
06	**Segurança Pública**	**3.000,00**		**3.000,00**
06182	Defesa Civil	3.000,00		3.000,00
061820043	DEFESA CIVIL	3.000,00		3.000,00
Total Unidade:		**681.000,00**	**1.000,00**	**682.000,00**
Total Órgão:		**681.000,00**	**1.000,00**	**682.000,00**

Autenticar documento em https://cmcc.splonline.com.br/autenticidade
com o identificador 3300390036003A00500052004100, Documento assinado digitalmente conforme
MP n° 2.200-2/2001, que institui a Infra-estrutura de Chaves Públicas Brasileira - ICP-Brasil.

PREFEITURA MUNICIPAL DE CONCEIÇÃO DO CASTELO
CONSOLIDADO MUNICIPIO DE CONCEICAO DO CASTELO
ESPIRITO SANTO
27.165.570/0001-98
ANEXO VIII - DEMONSTRATIVO POR FUNÇÃO, SUBFUNÇÃO E PROGRAMAS CONFORME VÍNCULOS COM RECURSOS
EXERCÍCIO DE 2025

Código	Descrição	Ordinário	Vinculado	Valor
Órgão:	**013 - SECRETARIA MUNICIPAL DE FINANÇAS**			
Unidade:	**001 - SECRETARIA MUNICIPAL DE FINANÇAS**			
04	**Administração**	**1.277.000,00**		**1.277.000,00**
04123	Administração Financeira	1.121.000,00		1.121.000,00
041230007	MELHORIA DA GESTÃO ORÇAMENTÁRIA E FINANCEIRA	1.121.000,00		1.121.000,00
04127	Ordenamento Territorial	1.000,00		1.000,00
041270085	MODERNIZAÇÃO TRIBUTÁRIA MUNICIPAL	1.000,00		1.000,00
04695	Turismo	155.000,00		155.000,00
046950085	MODERNIZAÇÃO TRIBUTÁRIA MUNICIPAL	155.000,00		155.000,00
28	**Encargos especiais**	**402.000,00**		**402.000,00**
28846	Outros Encargos Especiais	402.000,00		402.000,00
288460005	ENCARGOS ESPECIAIS DO EXECUTIVO	402.000,00		402.000,00
99	**RESERVA DE CONTINGÊNCIA**	**1.005.000,00**		**1.005.000,00**
99999	Reserva de Contingência	1.005.000,00		1.005.000,00
999999999	RESERVA DE CONTINGENCIA	1.005.000,00		1.005.000,00
Total Unidade:		**2.684.000,00**		**2.684.000,00**
Unidade:	**002 - FUNDO DE DESENVOLVIMENTO MUNICIPAL - FDM**			
04	**Administração**	**2.000,00**		**2.000,00**
04123	Administração Financeira	2.000,00		2.000,00
041230003	APOIO ADMINISTRATIVO	2.000,00		2.000,00
Total Unidade:		**2.000,00**		**2.000,00**
Total Órgão:		**2.686.000,00**		**2.686.000,00**

Autenticar documento em https://cmcc.splonline.com.br/autenticidade
com o identificador 3300390036003A00500052004100, Documento assinado digitalmente conforme
MP n° 2.200-2/2001, que institui a Infra-estrutura de Chaves Públicas Brasileira - ICP-Brasil.

PREFEITURA MUNICIPAL DE CONCEIÇÃO DO CASTELO
CONSOLIDADO MUNICIPIO DE CONCEICAO DO CASTELO
ESPIRITO SANTO
27.165.570/0001-98
ANEXO VIII - DEMONSTRATIVO POR FUNÇÃO, SUBFUNÇÃO E PROGRAMAS CONFORME VÍNCULOS COM RECURSOS
EXERCÍCIO DE 2025

Código	Descrição	Ordinário	Vinculado	Valor
Órgão:	**014 - SECRETARIA MUNICIPAL DO TRABALHO, ASSISTÊNCIA E DESENVOLVIMENTO SOCIAI**			
Unidade:	**001 - SECRETÁRIA MUNICIPAL DE ASSISTÊNCIA SOCIAI**			
08	**Assistência Social**	**1.796.800,00**	**200.360,00**	**1.997.160,00**
08241	ASSISTÊNCIA À PESSOA IDOSA		117.360,00	117.360,00
082410019	ASSISTÊNCIA AO IDOSO		117.360,00	117.360,00
08243	ASSISTÊNCIA À CRIANÇA E AO ADOLESCENTE	152.000,00		152.000,00
082430021	ASSISTÊNCIA À CRIANÇA E AO ADOLESCENTE	152.000,00		152.000,00
08244	Assistência Comunitária	1.644.800,00	83.000,00	1.727.800,00
082440004	DESENVOLVIMENTO URBANO	1.000,00	500,00	1.500,00
082440020	ASSISTÊNCIA AO PORTADOR DE NECESSIDADES ESPECIAIS	400.000,00	20.000,00	420.000,00
082440022	ASSISTÊNCIA À COMUNIDADE	1.243.800,00	62.500,00	1.306.300,00
Total Unidade:		**1.796.800,00**	**200.360,00**	**1.997.160,00**
Unidade:	**002 - FUNDO MUNICIPAL DE ASSISTÊNCIA SOCIAI**			
08	**Assistência Social**	**25.000,00**	**63.000,00**	**88.000,00**
08244	Assistência Comunitária	25.000,00	63.000,00	88.000,00
082440022	ASSISTÊNCIA À COMUNIDADE		3.000,00	3.000,00
082440045	PROGRAMA DE BENEFICIOS EVENTUAIS	25.000,00	60.000,00	85.000,00
Total Unidade:		**25.000,00**	**63.000,00**	**88.000,00**
Unidade:	**003 - PROTEÇÃO SOCIAL BÁSICA**			
08	**Assistência Social**	**424.000,00**	**204.000,00**	**628.000,00**
08241	ASSISTÊNCIA À PESSOA IDOSA	65.000,00	7.000,00	72.000,00
082410019	ASSISTÊNCIA AO IDOSO	65.000,00	7.000,00	72.000,00
08243	ASSISTÊNCIA À CRIANÇA E AO ADOLESCENTE	359.000,00	195.000,00	554.000,00
082430022	ASSISTÊNCIA À COMUNIDADE	359.000,00	195.000,00	554.000,00
08244	Assistência Comunitária		2.000,00	2.000,00
082440022	ASSISTÊNCIA À COMUNIDADE		2.000,00	2.000,00
Total Unidade:		**424.000,00**	**204.000,00**	**628.000,00**
Unidade:	**004 - PROTEÇÃO SOCIAL EPECIAL DE MÉDIA E ALTA COMPLEXIDADI**			
08	**Assistência Social**	**203.500,00**	**238.140,00**	**441.640,00**
08243	ASSISTÊNCIA À CRIANÇA E AO ADOLESCENTE	6.000,00	21.500,00	27.500,00
082430021	ASSISTÊNCIA À CRIANÇA E AO ADOLESCENTE	6.000,00	21.500,00	27.500,00
08244	Assistência Comunitária	197.500,00	216.640,00	414.140,00
082440021	ASSISTÊNCIA À CRIANÇA E AO ADOLESCENTE	197.500,00	216.640,00	414.140,00
Total Unidade:		**203.500,00**	**238.140,00**	**441.640,00**
Total Órgão:		**2.449.300,00**	**705.500,00**	**3.154.800,00**

Autenticar documento em https://cmcc.splonline.com.br/autenticidade
com o identificador 3300300036003A00500052004100, Documento assinado digitalmente conforme
MP n° 2.200-2/2001, que institui a Infra-estrutura de Chaves Públicas Brasileira - ICP-Brasil.

PREFEITURA MUNICIPAL DE CONCEIÇÃO DO CASTELO
CONSOLIDADO MUNICIPIO DE CONCEICAO DO CASTELO
ESPIRITO SANTO
27.165.570/0001-98
ANEXO VIII - DEMONSTRATIVO POR FUNÇÃO, SUBFUNÇÃO E PROGRAMAS CONFORME VÍNCULOS COM RECURSOS
EXERCÍCIO DE 2025

Código	Descrição	Ordinário	Vinculado	Valor
Órgão:	**015 - SECRETARIA MUNICIPAL DE OBRAS E SERVIÇOS URBANOS**			
Unidade:	**001 - SECRETARIA MUNICIPAL DE OBRAS E SERVIÇOS URBANOS**			
04	**Administração**	**1.000,00**	**2.100,00**	**3.100,00**
04122	Administração Geral	1.000,00	2.100,00	3.100,00
041220006	MODERNIZAÇÃO E ESTRUTURAÇÃO DE PRÉDIOS E ÓRGÃOS PÚBLICOS	1.000,00	2.100,00	3.100,00
15	**Urbanismo**	**3.978.500,00**	**2.087.985,81**	**6.066.485,81**
15451	Infra_estrutura Urbana	3.977.500,00	2.085.985,81	6.063.485,81
154510008	INFRA-ESTRUTURA URBANA	3.977.500,00	2.085.985,81	6.063.485,81
15606	Extensão Rural	1.000,00	2.000,00	3.000,00
156060042	PAVIMENTAÇÃO RURAL	1.000,00	2.000,00	3.000,00
17	**Saneamento**	**1.500,00**	**500,00**	**2.000,00**
17512	Saneamento Básico Urbano	1.500,00	500,00	2.000,00
175120009	SANEAMENTO BÁSICO	1.500,00	500,00	2.000,00
25	**Energia**		**610.000,00**	**610.000,00**
25752	Energia Elétrica		610.000,00	610.000,00
257520004	DESENVOLVIMENTO URBANO		610.000,00	610.000,00
26	**Transporte**	**1.000,00**	**1.000,00**	**2.000,00**
26606	Extensão Rural	1.000,00	1.000,00	2.000,00
266060042	PAVIMENTAÇÃO RURAL	1.000,00	1.000,00	2.000,00
Total Unidade:		**3.982.000,00**	**2.701.585,81**	**6.683.585,81**
Total Órgão:		**3.982.000,00**	**2.701.585,81**	**6.683.585,81**

Autenticar documento em https://cmcc.splonline.com.br/autenticidade
com o identificador 3300390036003A00500052004100, Documento assinado digitalmente conforme
MP n° 2.200-2/2001, que institui a Infra-estrutura de Chaves Públicas Brasileira - ICP-Brasil.

PREFEITURA MUNICIPAL DE CONCEIÇÃO DO CASTELO
CONSOLIDADO MUNICIPIO DE CONCEICAO DO CASTELO
ESPIRITO SANTO
27.165.570/0001-98
ANEXO VIII - DEMONSTRATIVO POR FUNÇÃO, SUBFUNÇÃO E PROGRAMAS CONFORME VÍNCULOS COM RECURSOS
EXERCÍCIO DE 2025

Código	Descrição	Ordinário	Vinculado	Valor
Órgão:	**016 - SECRETARIA MUNICIPAL DE EDUCAÇÃC**			
Unidade:	**001 - APOIO ADMINISTRATIVO**			
12	**Educação**	**770.000,00**	**4.000,00**	**774.000,00**
12122	Administração Geral	770.000,00	4.000,00	774.000,00
121220003	APOIO ADMINISTRATIVO	714.500,00	1.500,00	716.000,00
121220041	CAPACITAÇÃO DE RECURSOS HUMANOS	55.000,00	2.000,00	57.000,00
121220086	SEGURANÇA PARA TODOS	500,00	500,00	1.000,00
Total Unidade:		**770.000,00**	**4.000,00**	**774.000,00**
Unidade:	**002 - ENSINO FUNDAMENTAL**			
12	**Educação**	**6.465.034,72**	**11.684.000,00**	**18.149.034,72**
12361	Ensino Fundamental	6.465.034,72	11.684.000,00	18.149.034,72
123610013	TRANSPORTE ESCOLAR	2.741.000,00	3.907.000,00	6.648.000,00
123610014	MERENDA ESCOLAR	100.000,00	70.000,00	170.000,00
123610087	DESENVOLVIMENTO DO ENSINO FUNDAMENTAL	3.624.034,72	7.707.000,00	11.331.034,72
Total Unidade:		**6.465.034,72**	**11.684.000,00**	**18.149.034,72**
Unidade:	**003 - ENSINO INFANTIL - PRÉ ESCOLA**			
12	**Educação**	**1.087.500,00**	**1.813.000,00**	**2.900.500,00**
12365	Educação Infantil	1.087.500,00	1.813.000,00	2.900.500,00
123650013	TRANSPORTE ESCOLAR		1.000,00	1.000,00
123650014	MERENDA ESCOLAR	70.000,00	30.000,00	100.000,00
123650088	DESENVOLVIMENTO DO ENSINO INFANTIL	1.017.500,00	1.782.000,00	2.799.500,00
Total Unidade:		**1.087.500,00**	**1.813.000,00**	**2.900.500,00**
Unidade:	**004 - ENSINO INFANTIL - CRECHES**			
12	**Educação**	**1.653.000,00**	**2.051.000,00**	**3.704.000,00**
12365	Educação Infantil	1.653.000,00	2.051.000,00	3.704.000,00
123650014	MERENDA ESCOLAR	100.000,00	50.000,00	150.000,00
123650088	DESENVOLVIMENTO DO ENSINO INFANTIL	1.553.000,00	2.001.000,00	3.554.000,00
Total Unidade:		**1.653.000,00**	**2.051.000,00**	**3.704.000,00**
Unidade:	**005 - EDUCAÇÃO ESPECIAL**			
12	**Educação**	**5.000,00**		**5.000,00**
12367	Educação Especial	5.000,00		5.000,00
123670089	ATENDIMENTO EDUCAÇÃO ESPECIALIZADO	5.000,00		5.000,00
Total Unidade:		**5.000,00**		**5.000,00**
Total Órgão:		**9.980.534,72**	**15.552.000,00**	**25.532.534,72**

Autenticar documento em https://cmcc.splonline.com.br/autenticidade
com o identificador 3300390036003A00500052004100, Documento assinado digitalmente conforme
MP n° 2.200-2/2001, que institui a Infra-estrutura de Chaves Públicas Brasileira - ICP-Brasil.

PREFEITURA MUNICIPAL DE CONCEIÇÃO DO CASTELO
CONSOLIDADO MUNICIPIO DE CONCEICAO DO CASTELO
ESPIRITO SANTO
27.165.570/0001-98
ANEXO VIII - DEMONSTRATIVO POR FUNÇÃO, SUBFUNÇÃO E PROGRAMAS CONFORME VÍNCULOS COM RECURSOS
EXERCÍCIO DE 2025

Código	Descrição	Ordinário	Vinculado	Valor
Órgão:	**017 - SECRETARIA MUNICIPAL DE SAUDE**			
Unidade:	**001 - BLOCO DA ATENÇÃO BÁSICA**			
10	**Saúde**	**2.585.360,30**	**2.305.800,00**	**4.891.160,30**
10122	Administração Geral	1.000,00		1.000,00
101220003	APOIO ADMINISTRATIVO	1.000,00		1.000,00
10242	ASSISTÊNCIA À PESSOA COM DEFICIÊNCIA	57.600,00	86.400,00	144.000,00
102420098	ASSISTÊNCIA FINANCEIRA À APAE	57.600,00	86.400,00	144.000,00
10301	Atenção Básica	2.526.760,30	2.217.900,00	4.744.660,30
103010018	FORTALECIMENTO DA ATENÇÃO PRIMÁRIA EM SAÚDE	2.526.760,30	2.217.900,00	4.744.660,30
10511	Saneamento Básico Rural		1.500,00	1.500,00
105110009	SANEAMENTO BÁSICO		1.500,00	1.500,00
Total Unidade:		**2.585.360,30**	**2.305.800,00**	**4.891.160,30**
Unidade:	**002 - BLOCO DA MÉDIA E ALTA COMPLEXIDADI**			
10	**Saúde**	**4.136.635,81**	**1.013.000,00**	**5.149.635,81**
10302	Assistência Hospitalar e Ambulatorial	4.136.635,81	1.013.000,00	5.149.635,81
103020016	ATENDIMENTO HOSPITALAR, AMBULATORIAL, URGÊNCIA E EMERGÊNCIA	4.136.635,81	1.013.000,00	5.149.635,81
Total Unidade:		**4.136.635,81**	**1.013.000,00**	**5.149.635,81**
Unidade:	**003 - BLOCO DA VIGILÂNCIA EM SAÚDE**			
10	**Saúde**	**25.000,00**	**288.100,00**	**313.100,00**
10304	Vigilância Sanitária		3.000,00	3.000,00
103040017	MELHORIA E EXPANÇÃO DOS SERVIÇOS DE SAÚDE		3.000,00	3.000,00
10305	Vigilância Epidemiológica	25.000,00	285.100,00	310.100,00
103050017	MELHORIA E EXPANÇÃO DOS SERVIÇOS DE SAÚDE	25.000,00	285.100,00	310.100,00
Total Unidade:		**25.000,00**	**288.100,00**	**313.100,00**
Unidade:	**004 - BLOCO DA ASSISTÊNCIA FARMACÊUTICA**			
10	**Saúde**	**80.000,00**	**510.600,00**	**590.600,00**
10301	Atenção Básica	80.000,00	510.600,00	590.600,00
103010017	MELHORIA E EXPANÇÃO DOS SERVIÇOS DE SAÚDE	80.000,00	510.600,00	590.600,00
Total Unidade:		**80.000,00**	**510.600,00**	**590.600,00**
Unidade:	**005 - BLOCO DA GESTÃO DO SUS**			
10	**Saúde**	**1.742.000,00**	**25.500,00**	**1.767.500,00**
10122	Administração Geral	1.742.000,00	25.500,00	1.767.500,00
101220017	MELHORIA E EXPANÇÃO DOS SERVIÇOS DE SAÚDE	1.742.000,00	25.500,00	1.767.500,00
Total Unidade:		**1.742.000,00**	**25.500,00**	**1.767.500,00**

Autenticar documento em https://cmcc.splonline.com.br/autenticidade
com o identificador 3300390036003A00500052004100, Documento assinado digitalmente conforme
MP n° 2.200-2/2001, que institui a Infra-estrutura de Chaves Públicas Brasileira - ICP-Brasil.

PREFEITURA MUNICIPAL DE CONCEIÇÃO DO CASTELO
CONSOLIDADO MUNICIPIO DE CONCEICAO DO CASTELO
ESPIRITO SANTO
27.165.570/0001-98
ANEXO VIII - DEMONSTRATIVO POR FUNÇÃO, SUBFUNÇÃO E PROGRAMAS CONFORME VÍNCULOS COM RECURSOS
EXERCÍCIO DE 2025

Código	Descrição	Ordinário	Vinculado	Valor
Órgão:	**017 - SECRETARIA MUNICIPAL DE SAUDE**			
Unidade:	**006 - BLOCO DE INVESTIMENTOS**			
10	Saúde	5.500,00	63.000,00	68.500,00
10122	Administração Geral	1.000,00	6.500,00	7.500,00
101220017	MELHORIA E EXPANÇÃO DOS SERVIÇOS DE SAÚDE	1.000,00	6.500,00	7.500,00
10301	Atenção Básica	4.500,00	52.000,00	56.500,00
103010018	FORTALECIMENTO DA ATENÇÃO PRIMÁRIA EM SAÚDE	3.000,00	28.000,00	31.000,00
103010033	INVESTIMENTO EM AÇÕES E SERVIÇOS DE SAÚDE	1.500,00	24.000,00	25.500,00
10302	Assistência Hospitalar e Ambulatorial		4.500,00	4.500,00
103020016	ATENDIMENTO HOSPITALAR, AMBULATORIAL, URGÊNCIA E EMERGÊNCIA		1.000,00	1.000,00
103020033	INVESTIMENTO EM AÇÕES E SERVIÇOS DE SAÚDE		3.500,00	3.500,00
Total Unidade:		5.500,00	63.000,00	68.500,00
Total Órgão:		8.574.496,11	4.206.000,00	12.780.496,11

Autenticar documento em https://cmcc.splonline.com.br/autenticidade
com o identificador 3300390036003A0050005200410O, Documento assinado digitalmente conforme
MP n° 2.200-2/2001, que institui a Infra-estrutura de Chaves Públicas Brasileira - ICP-Brasil.

PREFEITURA MUNICIPAL DE CONCEIÇÃO DO CASTELO
CONSOLIDADO MUNICIPIO DE CONCEICAO DO CASTELO
ESPIRITO SANTO
27.165.570/0001-98
ANEXO VIII - DEMONSTRATIVO POR FUNÇÃO, SUBFUNÇÃO E PROGRAMAS CONFORME VÍNCULOS COM RECURSOS
EXERCÍCIO DE 2025

Código	Descrição	Ordinário	Vinculado	Valor
Órgão:	**018 - SECRETARIA MUNICIPAL DE AGRICULTURA E MEIO AMBIENTE**			
Unidade:	**001 - SECRETARIA MUNICIPAL DE AGRICULTURA E MEIO AMBIENTE**			
04	**Administração**	**15.000,00**		**15.000,00**
04123	Administração Financeira	15.000,00		15.000,00
041230003	APOIO ADMINISTRATIVO	15.000,00		15.000,00
18	**Gestão Ambiental**	**44.000,00**	**56.000,00**	**100.000,00**
18541	Preservação e Conservação Ambiental	44.000,00	56.000,00	100.000,00
185410026	PRESERVAÇÃO DO MEIO AMBIENTE	44.000,00	56.000,00	100.000,00
20	**Agricultura**	**1.908.856,83**	**381.000,00**	**2.289.856,83**
20122	Administração Geral	1.171.497,75	275.000,00	1.446.497,75
201220003	APOIO ADMINISTRATIVO	1.164.497,75	275.000,00	1.439.497,75
201220025	ATENDIMENTO AO PRODUTOR	7.000,00		7.000,00
20244	Assistência Comunitária	4.000,00	2.000,00	6.000,00
202440022	ASSISTÊNCIA À COMUNIDADE	4.000,00	2.000,00	6.000,00
20451	Infra_estrutura Urbana	2.000,00	2.000,00	4.000,00
204510004	DESENVOLVIMENTO URBANO	2.000,00	2.000,00	4.000,00
20541	Preservação e Conservação Ambiental	311.359,08		311.359,08
205410026	PRESERVAÇÃO DO MEIO AMBIENTE	15.000,00		15.000,00
205410090	PRESERVAÇÃO, CONSERVAÇÃO E INFRAESTRUTURA AMBIENTAL	296.359,08		296.359,08
20606	Extensão Rural	351.000,00	102.000,00	453.000,00
206060025	ATENDIMENTO AO PRODUTOR	351.000,00	102.000,00	453.000,00
20608	PROMOÇÃO DA PRODUÇÃO AGROPECUÁRIA	69.000,00		69.000,00
206080025	ATENDIMENTO AO PRODUTOR	69.000,00		69.000,00
Total Unidade:		**1.967.856,83**	**437.000,00**	**2.404.856,83**
Total Órgão:		**1.967.856,83**	**437.000,00**	**2.404.856,83**

Autenticar documento em https://cmcc.splonline.com.br/autenticidade
com o identificador 3300390036003A00500052004100, Documento assinado digitalmente conforme
MP n° 2.200-2/2001, que institui a Infra-estrutura de Chaves Públicas Brasileira - ICP-Brasil.

PREFEITURA MUNICIPAL DE CONCEIÇÃO DO CASTELO
CONSOLIDADO MUNICIPIO DE CONCEICAO DO CASTELO
ESPIRITO SANTO
27.165.570/0001-98
ANEXO VIII - DEMONSTRATIVO POR FUNÇÃO, SUBFUNÇÃO E PROGRAMAS CONFORME VÍNCULOS COM RECURSOS
EXERCÍCIO DE 2025

Código	Descrição	Ordinário	Vinculado	Valor
Órgão:	**020 - SECRETARIA MUNICIPAL DE ADMINISTRAÇÃO, CULTURA E TURISMO**			
Unidade:	**001 - SECRETARIA MUNICIPAL DE ADMINISTRAÇÃO, CULTURA E TURISMO**			
04	**Administração**	**8.915.491,31**	**100,00**	**8.915.591,31**
04122	Administração Geral	6.306.500,00	100,00	6.306.600,00
041220001	DESENVOLVIMENTO DAS AÇÕES DO PODER LEGISLATIVO	1.000,00		1.000,00
041220003	APOIO ADMINISTRATIVO	6.305.500,00	100,00	6.305.600,00
04126	Tecnologia da Informação	273.000,00		273.000,00
041260084	DESENVOLVIMENTO, APRIMORAMENTO, EVOLUÇÃO E USO ADEQUADO DA TECNOLOGIA DA INFOR	272.000,00		272.000,00
041260086	SEGURANÇA PARA TODOS	1.000,00		1.000,00
04128	Formação do Recusos Humanos	1.500,00		1.500,00
041280041	CAPACITAÇÃO DE RECURSOS HUMANOS	1.500,00		1.500,00
04695	Turismo	2.334.491,31		2.334.491,31
046950029	APOIO AO TURISMO	2.334.491,31		2.334.491,31
13	**Cultura**	**6.000,00**		**6.000,00**
13122	Administração Geral	6.000,00		6.000,00
131220029	APOIO AO TURISMO	6.000,00		6.000,00
Total Unidade:		**8.921.491,31**	**100,00**	**8.921.591,31**
Total Órgão:		**8.921.491,31**	**100,00**	**8.921.591,31**

Autenticar documento em https://cmcc.splonline.com.br/autenticidade
com o identificador 3300390036003A0050005200410 0, Documento assinado digitalmente conforme
MP n° 2.200-2/2001, que institui a Infra-estrutura de Chaves Públicas Brasileira - ICP-Brasil.

PREFEITURA MUNICIPAL DE CONCEIÇÃO DO CASTELO
CONSOLIDADO MUNICIPIO DE CONCEICAO DO CASTELO
ESPIRITO SANTO
27.165.570/0001-98
ANEXO VIII - DEMONSTRATIVO POR FUNÇÃO, SUBFUNÇÃO E PROGRAMAS CONFORME VÍNCULOS COM RECURSOS
EXERCÍCIO DE 2025

Código	Descrição	Ordinário	Vinculado	Valor
Órgão:	**021 - SECRETARIA MUNICIPAL DE ESPORTE E LAZER**			
Unidade:	**001 - SECRETARIA MUNICIPAL DE ESPORTE**			
13	**Cultura**		**1.600,00**	**1.600,00**
13391	Patrimônio Histórico, Artístico e Arqueológico		1.600,00	1.600,00
133910030	DESENVOLVIMENTO DO ESPORTE, LAZER E ENTRETENIMENTO		1.600,00	1.600,00
27	**Desporto e Lazer**	**532.000,00**	**155.964,19**	**687.964,19**
27812	Desporto Comunitário	532.000,00	155.964,19	687.964,19
278120030	DESENVOLVIMENTO DO ESPORTE, LAZER E ENTRETENIMENTO	532.000,00	155.964,19	687.964,19
Total Unidade:		**532.000,00**	**157.564,19**	**689.564,19**
Total Órgão:		**532.000,00**	**157.564,19**	**689.564,19**

Autenticar documento em https://cmcc.splonline.com.br/autenticidade
com o identificador 3300390036003A005000520041000, Documento assinado digitalmente conforme
MP n° 2.200-2/2001, que institui a Infra-estrutura de Chaves Públicas Brasileira - ICP-Brasil.

PREFEITURA MUNICIPAL DE CONCEIÇÃO DO CASTELO
CONSOLIDADO MUNICIPIO DE CONCEICAO DO CASTELO
ESPIRITO SANTO
27.165.570/0001-98
ANEXO VIII - DEMONSTRATIVO POR FUNÇÃO, SUBFUNÇÃO E PROGRAMAS CONFORME VÍNCULOS COM RECURSOS
EXERCÍCIO DE 2025

Código	Descrição	Ordinário	Vinculado	Valor
RESUMO GERAL				
01	**Legislativa**	**3.464.571,03**		**3.464.571,03**
01031	Ação Legislativa	3.464.571,03		3.464.571,03
010310001	DESENVOLVIMENTO DAS AÇÕES DO PODER LEGISLATIVO	3.464.571,03		3.464.571,03
04	**Administração**	**10.888.491,31**	**3.200,00**	**10.891.691,31**
04062	Defesa do Interesse Público no Processo Judiciário	270.500,00		270.500,00
040620005	ENCARGOS ESPECIAIS DO EXECUTIVO	270.500,00		270.500,00
04122	Administração Geral	6.715.000,00	3.200,00	6.718.200,00
041220001	DESENVOLVIMENTO DAS AÇÕES DO PODER LEGISLATIVO	1.000,00		1.000,00
041220003	APOIO ADMINISTRATIVO	6.713.000,00	1.100,00	6.714.100,00
041220006	MODERNIZAÇÃO E ESTRUTURAÇÃO DE PRÉDIOS E ÓRGÃOS PÚBLICOS	1.000,00	2.100,00	3.100,00
04123	Administração Financeira	1.138.000,00		1.138.000,00
041230003	APOIO ADMINISTRATIVO	17.000,00		17.000,00
041230007	MELHORIA DA GESTÃO ORÇAMENTÁRIA E FINANCEIRA	1.121.000,00		1.121.000,00
04126	Tecnologia da Informação	273.000,00		273.000,00
041260084	DESENVOLVIMENTO, APRIMORAMENTO, EVOLUÇÃO E USO ADEQUADO DA TECNOLOGIA DA INFOR	272.000,00		272.000,00
041260086	SEGURANÇA PARA TODOS	1.000,00		1.000,00
04127	Ordenamento Territorial	1.000,00		1.000,00
041270085	MODERNIZAÇÃO TRIBUTÁRIA MUNICIPAL	1.000,00		1.000,00
04128	Formação do Recusos Humanos	1.500,00		1.500,00
041280041	CAPACITAÇÃO DE RECURSOS HUMANOS	1.500,00		1.500,00
04695	Turismo	2.489.491,31		2.489.491,31
046950029	APOIO AO TURISMO	2.334.491,31		2.334.491,31
046950085	MODERNIZAÇÃO TRIBUTÁRIA MUNICIPAL	155.000,00		155.000,00
06	**Segurança Pública**	**3.000,00**		**3.000,00**
06182	Defesa Civil	3.000,00		3.000,00
061820043	DEFESA CIVIL	3.000,00		3.000,00
08	**Assistência Social**	**2.449.300,00**	**705.500,00**	**3.154.800,00**
08241	ASSISTÊNCIA À PESSOA IDOSA	65.000,00	124.360,00	189.360,00
082410019	ASSISTÊNCIA AO IDOSO	65.000,00	124.360,00	189.360,00
08243	ASSISTÊNCIA À CRIANÇA E AO ADOLESCENTE	517.000,00	216.500,00	733.500,00
082430021	ASSISTÊNCIA À CRIANÇA E AO ADOLESCENTE	158.000,00	21.500,00	179.500,00
082430022	ASSISTÊNCIA À COMUNIDADE	359.000,00	195.000,00	554.000,00
08244	Assistência Comunitária	1.867.300,00	364.640,00	2.231.940,00
082440004	DESENVOLVIMENTO URBANO	1.000,00	500,00	1.500,00
082440020	ASSISTÊNCIA AO PORTADOR DE NECESSIDADES ESPECIAIS	400.000,00	20.000,00	420.000,00
082440021	ASSISTÊNCIA À CRIANÇA E AO ADOLESCENTE	197.500,00	216.640,00	414.140,00
082440022	ASSISTÊNCIA À COMUNIDADE	1.243.800,00	67.500,00	1.311.300,00
082440045	PROGRAMA DE BENEFICIOS EVENTUAIS	25.000,00	60.000,00	85.000,00
10	**Saúde**	**8.574.496,11**	**4.206.000,00**	**12.780.496,11**
10122	Administração Geral	1.744.000,00	32.000,00	1.776.000,00
101220003	APOIO ADMINISTRATIVO	1.000,00		1.000,00

Autenticar documento em https://cmcc.splonline.com.br/autenticidade
com o identificador 3300390036003A00500052004100, Documento assinado digitalmente conforme
MP n° 2.200-2/2001, que institui a Infra-estrutura de Chaves Públicas Brasileira - ICP-Brasil.

PREFEITURA MUNICIPAL DE CONCEIÇÃO DO CASTELO
CONSOLIDADO MUNICIPIO DE CONCEICAO DO CASTELO
ESPIRITO SANTO
27.165.570/0001-98
ANEXO VIII - DEMONSTRATIVO POR FUNÇÃO, SUBFUNÇÃO E PROGRAMAS CONFORME VÍNCULOS COM RECURSOS
EXERCÍCIO DE 2025

Código	Descrição	Ordinário	Vinculado	Valor
RESUMO GERAL				
101220017	MELHORIA E EXPANÇÃO DOS SERVIÇOS DE SAÚDE	1.743.000,00	32.000,00	1.775.000,00
10242	ASSISTÊNCIA À PESSOA COM DEFICIÊNCIA	57.600,00	86.400,00	144.000,00
102420098	ASSISTÊNCIA FINANCEIRA À APAE	57.600,00	86.400,00	144.000,00
10301	Atenção Básica	2.611.260,30	2.780.500,00	5.391.760,30
103010017	MELHORIA E EXPANÇÃO DOS SERVIÇOS DE SAÚDE	80.000,00	510.600,00	590.600,00
103010018	FORTALECIMENTO DA ATENÇÃO PRIMÁRIA EM SAÚDE	2.529.760,30	2.245.900,00	4.775.660,30
103010033	INVESTIMENTO EM AÇÕES E SERVIÇOS DE SAÚDE	1.500,00	24.000,00	25.500,00
10302	Assistência Hospitalar e Ambulatorial	4.136.635,81	1.017.500,00	5.154.135,81
103020016	ATENDIMENTO HOSPITALAR, AMBULATORIAL, URGÊNCIA E EMERGÊNCIA	4.136.635,81	1.014.000,00	5.150.635,81
103020033	INVESTIMENTO EM AÇÕES E SERVIÇOS DE SAÚDE		3.500,00	3.500,00
10304	Vigilância Sanitária		3.000,00	3.000,00
103040017	MELHORIA E EXPANÇÃO DOS SERVIÇOS DE SAÚDE		3.000,00	3.000,00
10305	Vigilância Epidemiológica	25.000,00	285.100,00	310.100,00
103050017	MELHORIA E EXPANÇÃO DOS SERVIÇOS DE SAÚDE	25.000,00	285.100,00	310.100,00
10511	Saneamento Básico Rural		1.500,00	1.500,00
105110009	SANEAMENTO BÁSICO		1.500,00	1.500,00
12	**Educação**	**9.980.534,72**	**15.552.000,00**	**25.532.534,72**
12122	Administração Geral	770.000,00	4.000,00	774.000,00
121220003	APOIO ADMINISTRATIVO	714.500,00	1.500,00	716.000,00
121220041	CAPACITAÇÃO DE RECURSOS HUMANOS	55.000,00	2.000,00	57.000,00
121220086	SEGURANÇA PARA TODOS	500,00	500,00	1.000,00
12361	Ensino Fundamental	6.465.034,72	11.684.000,00	18.149.034,72
123610013	TRANSPORTE ESCOLAR	2.741.000,00	3.907.000,00	6.648.000,00
123610014	MERENDA ESCOLAR	100.000,00	70.000,00	170.000,00
123610087	DESENVOLVIMENTO DO ENSINO FUNDAMENTAL	3.624.034,72	7.707.000,00	11.331.034,72
12365	Educação Infantil	2.740.500,00	3.864.000,00	6.604.500,00
123650013	TRANSPORTE ESCOLAR		1.000,00	1.000,00
123650014	MERENDA ESCOLAR	170.000,00	80.000,00	250.000,00
123650088	DESENVOLVIMENTO DO ENSINO INFANTIL	2.570.500,00	3.783.000,00	6.353.500,00
12367	Educação Especial	5.000,00		5.000,00
123670089	ATENDIMENTO EDUCAÇÃO ESPECIALIZADO	5.000,00		5.000,00
13	**Cultura**	**6.000,00**	**1.600,00**	**7.600,00**
13122	Administração Geral	6.000,00		6.000,00
131220029	APOIO AO TURISMO	6.000,00		6.000,00
13391	Patrimônio Histórico, Artístico e Arqueológico		1.600,00	1.600,00
133910030	DESENVOLVIMENTO DO ESPORTE, LAZER E ENTRETENIMENTO		1.600,00	1.600,00
15	**Urbanismo**	**3.978.500,00**	**2.087.985,81**	**6.066.485,81**
15451	Infra_estrutura Urbana	3.977.500,00	2.085.985,81	6.063.485,81
154510008	INFRA-ESTRUTURA URBANA	3.977.500,00	2.085.985,81	6.063.485,81
15606	Extensão Rural	1.000,00	2.000,00	3.000,00
156060042	PAVIMENTAÇÃO RURAL	1.000,00	2.000,00	3.000,00

Autenticar documento em https://cmcc.splonline.com.br/autenticidade
com o identificador 3300390036003A00500052004100, Documento assinado digitalmente conforme
MP n° 2.200-2/2001, que institui a Infra-estrutura de Chaves Públicas Brasileira - ICP-Brasil.

PREFEITURA MUNICIPAL DE CONCEIÇÃO DO CASTELO
CONSOLIDADO MUNICIPIO DE CONCEICAO DO CASTELO
ESPIRITO SANTO
27.165.570/0001-98
ANEXO VIII - DEMONSTRATIVO POR FUNÇÃO, SUBFUNÇÃO E PROGRAMAS CONFORME VÍNCULOS COM RECURSOS
EXERCÍCIO DE 2025

Código	Descrição	Ordinário	Vinculado	Valor
RESUMO GERAL				
17	**Saneamento**	**1.500,00**	**500,00**	**2.000,00**
17512	Saneamento Básico Urbano	1.500,00	500,00	2.000,00
175120009	SANEAMENTO BÁSICO	1.500,00	500,00	2.000,00
18	**Gestão Ambiental**	**44.000,00**	**56.000,00**	**100.000,00**
18541	Preservação e Conservação Ambiental	44.000,00	56.000,00	100.000,00
185410026	PRESERVAÇÃO DO MEIO AMBIENTE	44.000,00	56.000,00	100.000,00
20	**Agricultura**	**1.908.856,83**	**381.000,00**	**2.289.856,83**
20122	Administração Geral	1.171.497,75	275.000,00	1.446.497,75
201220003	APOIO ADMINISTRATIVO	1.164.497,75	275.000,00	1.439.497,75
201220025	ATENDIMENTO AO PRODUTOR	7.000,00		7.000,00
20244	Assistência Comunitária	4.000,00	2.000,00	6.000,00
202440022	ASSISTÊNCIA À COMUNIDADE	4.000,00	2.000,00	6.000,00
20451	Infra_estrutura Urbana	2.000,00	2.000,00	4.000,00
204510004	DESENVOLVIMENTO URBANO	2.000,00	2.000,00	4.000,00
20541	Preservação e Conservação Ambiental	311.359,08		311.359,08
205410026	PRESERVAÇÃO DO MEIO AMBIENTE	15.000,00		15.000,00
205410090	PRESERVAÇÃO, CONSERVAÇÃO E INFRAESTRUTURA AMBIENTAL	296.359,08		296.359,08
20606	Extensão Rural	351.000,00	102.000,00	453.000,00
206060025	ATENDIMENTO AO PRODUTOR	351.000,00	102.000,00	453.000,00
20608	PROMOÇÃO DA PRODUÇÃO AGROPECUÁRIA	69.000,00		69.000,00
206080025	ATENDIMENTO AO PRODUTOR	69.000,00		69.000,00
25	**Energia**		**610.000,00**	**610.000,00**
25752	Energia Elétrica		610.000,00	610.000,00
257520004	DESENVOLVIMENTO URBANO		610.000,00	610.000,00
26	**Transporte**	**1.000,00**	**1.000,00**	**2.000,00**
26606	Extensão Rural	1.000,00	1.000,00	2.000,00
266060042	PAVIMENTAÇÃO RURAL	1.000,00	1.000,00	2.000,00
27	**Desporto e Lazer**	**532.000,00**	**155.964,19**	**687.964,19**
27812	Desporto Comunitário	532.000,00	155.964,19	687.964,19
278120030	DESENVOLVIMENTO DO ESPORTE, LAZER E ENTRETENIMENTO	532.000,00	155.964,19	687.964,19
28	**Encargos especiais**	**402.000,00**		**402.000,00**
28846	Outros Encargos Especiais	402.000,00		402.000,00
288460005	ENCARGOS ESPECIAIS DO EXECUTIVO	402.000,00		402.000,00
99	**RESERVA DE CONTINGÊNCIA**	**1.005.000,00**		**1.005.000,00**
99999	Reserva de Contingência	1.005.000,00		1.005.000,00
999999999	RESERVA DE CONTINGENCIA	1.005.000,00		1.005.000,00
Total Resumo:		**43.239.250,00**	**23.760.750,00**	**67.000.000,00**
Total Intra-Orçamentário				**0,00**
Total Líquido:				**67.000.000,00**

Autenticar documento em https://cmcc.splonline.com.br/autenticidade
com o identificador 3300390036003A005000520041000, Documento assinado digitalmente conforme
MP n° 2.200-2/2001, que institui a Infra-estrutura de Chaves Públicas Brasileira - ICP-Brasil.

PREFEITURA MUNICIPAL DE CONCEIÇÃO DO CASTELO
CONSOLIDADO MUNICIPIO DE CONCEICAO DO CASTELO
ESPIRITO SANTO
27.165.570/0001-98
ANEXO VIII - DEMONSTRATIVO POR FUNÇÃO, SUBFUNÇÃO E PROGRAMAS CONFORME VÍNCULOS COM RECURSOS
EXERCÍCIO DE 2025

Código	Descrição	Ordinário	Vinculado	Valor

CHRISTIANO SPADETTO
PREFEITO MUNICIPAL
003.755.567-70

RONAN PEREIRA MOREIRA
SECRETARIO MUNICIPAL DE FINANÇAS
130.570.807-58

TALITA CASAGRANDE LACHIN
CONTADORA
CPF: 127.032.267-21

HUGO BISSOLI SPADETTO
CONTADOR
CPF: 132.093.607-58

CHRISTIANO SPADETTO
Prefeito Municipal
CPF: 003.755.567-70

TALITA CASAGRANDE LACHIN
CRC 018873 O-[illegible] ES
Decreto n° [illegible] 2022

Hugo Bissoli Spadetto
Contador
CRC/ES - 022176/O-0

Autenticar documento em https://cmcc.splonline.com.br/autenticidade
com o identificador 3300390036003A00500052004100, Documento assinado digitalmente conforme
MP n° 2.200-2/2001, que institui a Infra-estrutura de Chaves Públicas Brasileira - ICP-Brasil.

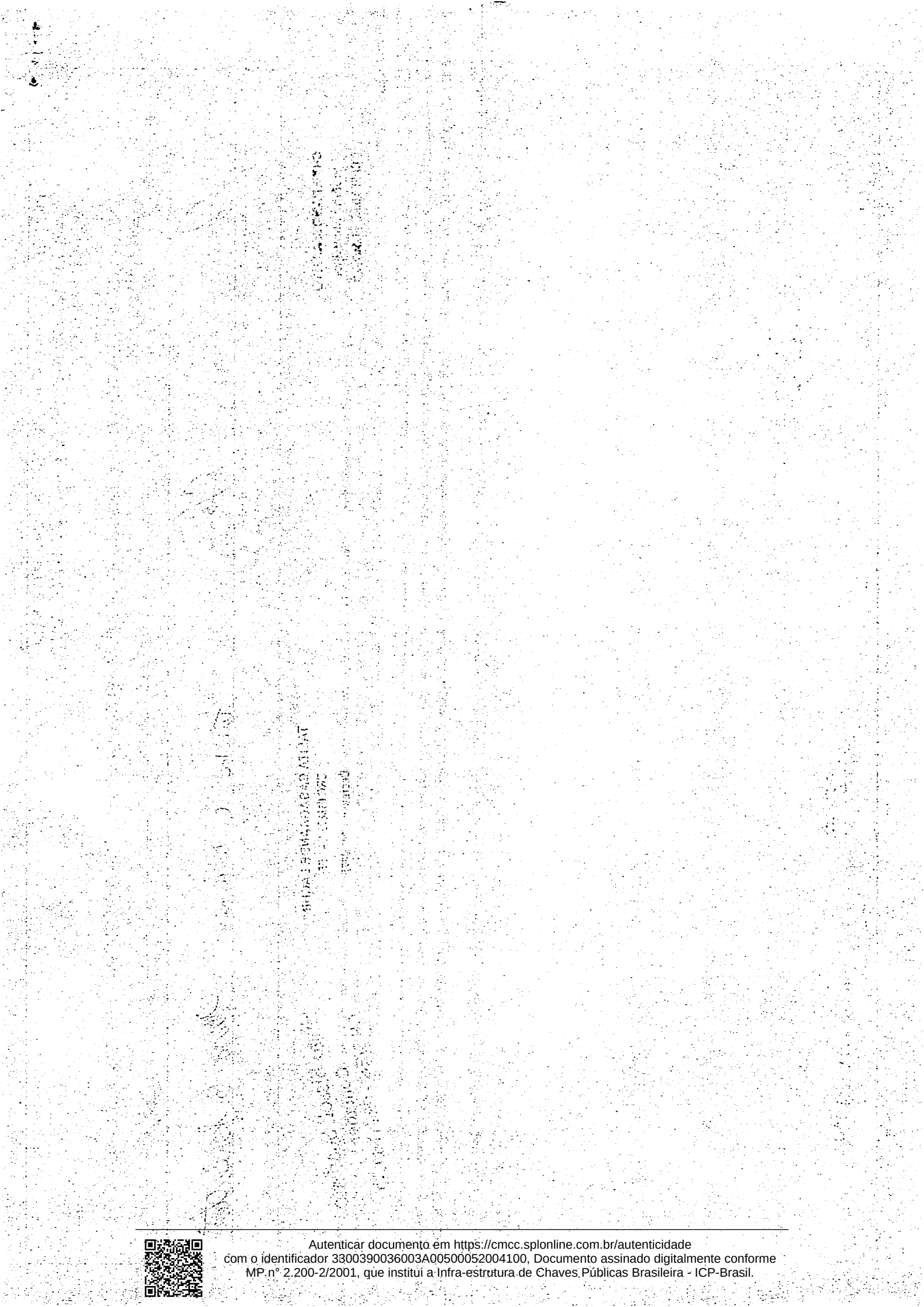

Autenticar documento em https://cmcc.splonline.com.br/autenticidade
com o identificador 3300390036003A00500052004100, Documento assinado digitalmente conforme
MP n° 2.200-2/2001, que institui a Infra-estrutura de Chaves Públicas Brasileira - ICP-Brasil.

PREFEITURA MUNICIPAL DE CONCEIÇÃO DO CASTELO
CONSOLIDADO MUNICIPIO DE CONCEICAO DO CASTELO
ESPIRITO SANTO
27.165.570/0001-98
ANEXO IX - DEMONSTRATIVO DA DESPESA POR ÓRGÃO E FUNÇÃO
ORÇAMENTO - EXERCÍCIO DE 2025

Código	Descrição	Valor
010 - CAMARA MUNICIPAL		
01	Legislativa	3.464.571,03
02	Judiciária	
03	Essencial à Justiça	
04	Administração	
05	Defesa Nacional	
06	Segurança Pública	
07	Relações Exteriores	
08	Assistência Social	
09	Previdência Social	
10	Saúde	
11	Trabalho	
12	Educação	
13	Cultura	
14	Direitos da Cidadania	
15	Urbanismo	
16	Habitação	
17	Saneamento	
18	Gestão Ambiental	
19	Ciência e Tecnologia	
20	Agricultura	
21	Organização Agrária	
22	Indústria	
23	Comércio e Serviços	
24	Comunicações	
25	Energia	
26	Transporte	
27	Desporto e Lazer	
28	Encargos especiais	
99	RESERVA DE CONTINGÊNCIA	
Total:		**3.464.571,03**

Autenticar documento em https://cmcc.splonline.com.br/autenticidade
com o identificador 3300390036003A00500052004100, Documento assinado digitalmente conforme
MP n° 2.200-2/2001, que institui a Infra-estrutura de Chaves Públicas Brasileira - ICP-Brasil.

PREFEITURA MUNICIPAL DE CONCEIÇÃO DO CASTELO
CONSOLIDADO MUNICIPIO DE CONCEICAO DO CASTELO
ESPIRITO SANTO
27.165.570/0001-98
ANEXO IX - DEMONSTRATIVO DA DESPESA POR ÓRGÃO E FUNÇÃO
ORÇAMENTO - EXERCÍCIO DE 2025

Código	Descrição	Valor
011 - GABINETE DO PREFEITO		
01	Legislativa	
02	Judiciária	
03	Essencial à Justiça	
04	Administração	679.000,00
05	Defesa Nacional	
06	Segurança Pública	3.000,00
07	Relações Exteriores	
08	Assistência Social	
09	Previdência Social	
10	Saúde	
11	Trabalho	
12	Educação	
13	Cultura	
14	Direitos da Cidadania	
15	Urbanismo	
16	Habitação	
17	Saneamento	
18	Gestão Ambiental	
19	Ciência e Tecnologia	
20	Agricultura	
21	Organização Agrária	
22	Indústria	
23	Comércio e Serviços	
24	Comunicações	
25	Energia	
26	Transporte	
27	Desporto e Lazer	
28	Encargos especiais	
99	RESERVA DE CONTINGÊNCIA	
Total:		**682.000,00**

Autenticar documento em https://cmcc.splonline.com.br/autenticidade
com o identificador 3300390036003A00500052004100, Documento assinado digitalmente conforme
MP n° 2.200-2/2001, que institui a Infra-estrutura de Chaves Públicas Brasileira - ICP-Brasil.

PREFEITURA MUNICIPAL DE CONCEIÇÃO DO CASTELO
CONSOLIDADO MUNICIPIO DE CONCEICAO DO CASTELO
ESPIRITO SANTO
27.165.570/0001-98
ANEXO IX - DEMONSTRATIVO DA DESPESA POR ÓRGÃO E FUNÇÃO
ORÇAMENTO - EXERCÍCIO DE 2025

Código	Descrição	Valor
013 - SECRETARIA MUNICIPAL DE FINANÇAS		
01	Legislativa	
02	Judiciária	
03	Essencial à Justiça	
04	Administração	1.279.000,00
05	Defesa Nacional	
06	Segurança Pública	
07	Relações Exteriores	
08	Assistência Social	
09	Previdência Social	
10	Saúde	
11	Trabalho	
12	Educação	
13	Cultura	
14	Direitos da Cidadania	
15	Urbanismo	
16	Habitação	
17	Saneamento	
18	Gestão Ambiental	
19	Ciência e Tecnologia	
20	Agricultura	
21	Organização Agrária	
22	Indústria	
23	Comércio e Serviços	
24	Comunicações	
25	Energia	
26	Transporte	
27	Desporto e Lazer	
28	Encargos especiais	402.000,00
99	RESERVA DE CONTINGÊNCIA	1.005.000,00
Total:		**2.686.000,00**

Autenticar documento em https://cmcc.splonline.com.br/autenticidade
com o identificador 3300390036003A00500052004100, Documento assinado digitalmente conforme
MP n° 2.200-2/2001, que institui a Infra-estrutura de Chaves Públicas Brasileira - ICP-Brasil.

PREFEITURA MUNICIPAL DE CONCEIÇÃO DO CASTELO
CONSOLIDADO MUNICIPIO DE CONCEICAO DO CASTELO
ESPIRITO SANTO
27.165.570/0001-98
ANEXO IX - DEMONSTRATIVO DA DESPESA POR ÓRGÃO E FUNÇÃO
ORÇAMENTO - EXERCÍCIO DE 2025

Código	Descrição	Valor
014 - SECRETARIA MUNICIPAL DO TRABALHO, ASSISTÊNCIA E DESENVOLVIMENTO SOCIAL		
01	Legislativa	
02	Judiciária	
03	Essencial à Justiça	
04	Administração	
05	Defesa Nacional	
06	Segurança Pública	
07	Relações Exteriores	
08	Assistência Social	3.154.800,00
09	Previdência Social	
10	Saúde	
11	Trabalho	
12	Educação	
13	Cultura	
14	Direitos da Cidadania	
15	Urbanismo	
16	Habitação	
17	Saneamento	
18	Gestão Ambiental	
19	Ciência e Tecnologia	
20	Agricultura	
21	Organização Agrária	
22	Indústria	
23	Comércio e Serviços	
24	Comunicações	
25	Energia	
26	Transporte	
27	Desporto e Lazer	
28	Encargos especiais	
99	RESERVA DE CONTINGÊNCIA	
Total:		**3.154.800,00**

Autenticar documento em https://cmcc.splonline.com.br/autenticidade
com o identificador 3300390036003A00500052004100, Documento assinado digitalmente conforme
MP n° 2.200-2/2001, que institui a Infra-estrutura de Chaves Públicas Brasileira - ICP-Brasil.

PREFEITURA MUNICIPAL DE CONCEIÇÃO DO CASTELO
CONSOLIDADO MUNICIPIO DE CONCEICAO DO CASTELO
ESPIRITO SANTO
27.165.570/0001-98
ANEXO IX - DEMONSTRATIVO DA DESPESA POR ÓRGÃO E FUNÇÃO
ORÇAMENTO - EXERCÍCIO DE 2025

Código	Descrição	Valor
015 - SECRETARIA MUNICIPAL DE OBRAS E SERVIÇOS URBANOS		
01	Legislativa	
02	Judiciária	
03	Essencial à Justiça	
04	Administração	3.100,00
05	Defesa Nacional	
06	Segurança Pública	
07	Relações Exteriores	
08	Assistência Social	
09	Previdência Social	
10	Saúde	
11	Trabalho	
12	Educação	
13	Cultura	
14	Direitos da Cidadania	
15	Urbanismo	6.066.485,81
16	Habitação	
17	Saneamento	2.000,00
18	Gestão Ambiental	
19	Ciência e Tecnologia	
20	Agricultura	
21	Organização Agrária	
22	Indústria	
23	Comércio e Serviços	
24	Comunicações	
25	Energia	610.000,00
26	Transporte	2.000,00
27	Desporto e Lazer	
28	Encargos especiais	
99	RESERVA DE CONTINGÊNCIA	
Total:		**6.683.585,81**

Autenticar documento em https://cmcc.splonline.com.br/autenticidade
com o identificador 3300390036003A00500052004100, Documento assinado digitalmente conforme
MP n° 2.200-2/2001, que institui a Infra-estrutura de Chaves Públicas Brasileira - ICP-Brasil.

PREFEITURA MUNICIPAL DE CONCEIÇÃO DO CASTELO
CONSOLIDADO MUNICIPIO DE CONCEICAO DO CASTELO
ESPIRITO SANTO
27.165.570/0001-98
ANEXO IX - DEMONSTRATIVO DA DESPESA POR ÓRGÃO E FUNÇÃO
ORÇAMENTO - EXERCÍCIO DE 2025

Código	Descrição	Valor
016 - SECRETARIA MUNICIPAL DE EDUCAÇÃC		
01	Legislativa	
02	Judiciária	
03	Essencial à Justiça	
04	Administração	
05	Defesa Nacional	
06	Segurança Pública	
07	Relações Exteriores	
08	Assistência Social	
09	Previdência Social	
10	Saúde	
11	Trabalho	
12	Educação	25.532.534,72
13	Cultura	
14	Direitos da Cidadania	
15	Urbanismo	
16	Habitação	
17	Saneamento	
18	Gestão Ambiental	
19	Ciência e Tecnologia	
20	Agricultura	
21	Organização Agrária	
22	Indústria	
23	Comércio e Serviços	
24	Comunicações	
25	Energia	
26	Transporte	
27	Desporto e Lazer	
28	Encargos especiais	
99	RESERVA DE CONTINGÊNCIA	
Total:		**25.532.534,72**

Autenticar documento em https://cmcc.splonline.com.br/autenticidade
com o identificador 3300390036003A00500052004100, Documento assinado digitalmente conforme
MP n° 2.200-2/2001, que institui a Infra-estrutura de Chaves Públicas Brasileira - ICP-Brasil.

PREFEITURA MUNICIPAL DE CONCEIÇÃO DO CASTELO
CONSOLIDADO MUNICIPIO DE CONCEICAO DO CASTELO
ESPIRITO SANTO
27.165.570/0001-98
ANEXO IX - DEMONSTRATIVO DA DESPESA POR ÓRGÃO E FUNÇÃO
ORÇAMENTO - EXERCÍCIO DE 2025

Código	Descrição	Valor
017 - SECRETARIA MUNICIPAL DE SAUDE		
01	Legislativa	
02	Judiciária	
03	Essencial à Justiça	
04	Administração	
05	Defesa Nacional	
06	Segurança Pública	
07	Relações Exteriores	
08	Assistência Social	
09	Previdência Social	
10	Saúde	12.780.496,11
11	Trabalho	
12	Educação	
13	Cultura	
14	Direitos da Cidadania	
15	Urbanismo	
16	Habitação	
17	Saneamento	
18	Gestão Ambiental	
19	Ciência e Tecnologia	
20	Agricultura	
21	Organização Agrária	
22	Indústria	
23	Comércio e Serviços	
24	Comunicações	
25	Energia	
26	Transporte	
27	Desporto e Lazer	
28	Encargos especiais	
99	RESERVA DE CONTINGÊNCIA	
Total:		**12.780.496,11**

Autenticar documento em https://cmcc.splonline.com.br/autenticidade
com o identificador 3300390036003A00500052004100, Documento assinado digitalmente conforme
MP n° 2.200-2/2001, que institui a Infraestrutura de Chaves Públicas Brasileira - ICP-Brasil.

PREFEITURA MUNICIPAL DE CONCEIÇÃO DO CASTELO
CONSOLIDADO MUNICIPIO DE CONCEICAO DO CASTELO
ESPIRITO SANTO
27.165.570/0001-98
ANEXO IX - DEMONSTRATIVO DA DESPESA POR ÓRGÃO E FUNÇÃO
ORÇAMENTO - EXERCÍCIO DE 2025

Código	Descrição	Valor
018 - SECRETARIA MUNICIPAL DE AGRICULTURA E MEIO AMBIENTE		
01	Legislativa	
02	Judiciária	
03	Essencial à Justiça	
04	Administração	15.000,00
05	Defesa Nacional	
06	Segurança Pública	
07	Relações Exteriores	
08	Assistência Social	
09	Previdência Social	
10	Saúde	
11	Trabalho	
12	Educação	
13	Cultura	
14	Direitos da Cidadania	
15	Urbanismo	
16	Habitação	
17	Saneamento	
18	Gestão Ambiental	100.000,00
19	Ciência e Tecnologia	
20	Agricultura	2.289.856,83
21	Organização Agrária	
22	Indústria	
23	Comércio e Serviços	
24	Comunicações	
25	Energia	
26	Transporte	
27	Desporto e Lazer	
28	Encargos especiais	
99	RESERVA DE CONTINGÊNCIA	
Total:		**2.404.856,83**

Autenticar documento em https://cmcc.splonline.com.br/autenticidade
com o identificador 3300390036003A00500052004100, Documento assinado digitalmente conforme
MP n° 2.200-2/2001, que institui a Infra-estrutura de Chaves Públicas Brasileira - ICP-Brasil.

PREFEITURA MUNICIPAL DE CONCEIÇÃO DO CASTELO
CONSOLIDADO MUNICIPIO DE CONCEICAO DO CASTELO
ESPIRITO SANTO
27.165.570/0001-98
ANEXO IX - DEMONSTRATIVO DA DESPESA POR ÓRGÃO E FUNÇÃO
ORÇAMENTO - EXERCÍCIO DE 2025

Código	Descrição	Valor
020 - SECRETARIA MUNICIPAL DE ADMINISTRAÇÃO, CULTURA E TURISMO		
01	Legislativa	
02	Judiciária	
03	Essencial à Justiça	
04	Administração	8.915.591,31
05	Defesa Nacional	
06	Segurança Pública	
07	Relações Exteriores	
08	Assistência Social	
09	Previdência Social	
10	Saúde	
11	Trabalho	
12	Educação	
13	Cultura	6.000,00
14	Direitos da Cidadania	
15	Urbanismo	
16	Habitação	
17	Saneamento	
18	Gestão Ambiental	
19	Ciência e Tecnologia	
20	Agricultura	
21	Organização Agrária	
22	Indústria	
23	Comércio e Serviços	
24	Comunicações	
25	Energia	
26	Transporte	
27	Desporto e Lazer	
28	Encargos especiais	
99	RESERVA DE CONTINGÊNCIA	
Total:		**8.921.591,31**

Autenticar documento em https://cmcc.splonline.com.br/autenticidade
com o identificador 3300390036003A00500052004100, Documento assinado digitalmente conforme
MP n° 2.200-2/2001, que institui a Infra-estrutura de Chaves Públicas Brasileira - ICP-Brasil.

PREFEITURA MUNICIPAL DE CONCEIÇÃO DO CASTELO
CONSOLIDADO MUNICIPIO DE CONCEICAO DO CASTELO
ESPIRITO SANTO
27.165.570/0001-98
ANEXO IX - DEMONSTRATIVO DA DESPESA POR ÓRGÃO E FUNÇÃO
ORÇAMENTO - EXERCÍCIO DE 2025

Código	Descrição	Valor
021 - SECRETARIA MUNICIPAL DE ESPORTE E LAZEI		
01	Legislativa	
02	Judiciária	
03	Essencial à Justiça	
04	Administração	
05	Defesa Nacional	
06	Segurança Pública	
07	Relações Exteriores	
08	Assistência Social	
09	Previdência Social	
10	Saúde	
11	Trabalho	
12	Educação	
13	Cultura	1.600,00
14	Direitos da Cidadania	
15	Urbanismo	
16	Habitação	
17	Saneamento	
18	Gestão Ambiental	
19	Ciência e Tecnologia	
20	Agricultura	
21	Organização Agrária	
22	Indústria	
23	Comércio e Serviços	
24	Comunicações	
25	Energia	
26	Transporte	
27	Desporto e Lazer	687.964,19
28	Encargos especiais	
99	RESERVA DE CONTINGÊNCIA	
Total:		**689.564,19**

Autenticar documento em https://cmcc.splonline.com.br/autenticidade
com o identificador 3300390036003A00500052004100, Documento assinado digitalmente conforme
MP n° 2.200-2/2001, que institui a Infra-estrutura de Chaves Públicas Brasileira - ICP-Brasil.

PREFEITURA MUNICIPAL DE CONCEIÇÃO DO CASTELO
CONSOLIDADO MUNICIPIO DE CONCEICAO DO CASTELO
ESPIRITO SANTO
27.165.570/0001-98
ANEXO IX - DEMONSTRATIVO DA DESPESA POR ÓRGÃO E FUNÇÃO
ORÇAMENTO - EXERCÍCIO DE 2025

Código	Descrição	Valor
RESUMO GERAL		
01	Legislativa	3.464.571,03
02	Judiciária	
03	Essencial à Justiça	
04	Administração	10.891.691,31
05	Defesa Nacional	
06	Segurança Pública	3.000,00
07	Relações Exteriores	
08	Assistência Social	3.154.800,00
09	Previdência Social	
10	Saúde	12.780.496,11
11	Trabalho	
12	Educação	25.532.534,72
13	Cultura	7.600,00
14	Direitos da Cidadania	
15	Urbanismo	6.066.485,81
16	Habitação	
17	Saneamento	2.000,00
18	Gestão Ambiental	100.000,00
19	Ciência e Tecnologia	
20	Agricultura	2.289.856,83
21	Organização Agrária	
22	Indústria	
23	Comércio e Serviços	
24	Comunicações	
25	Energia	610.000,00
26	Transporte	2.000,00
27	Desporto e Lazer	687.964,19
28	Encargos especiais	402.000,00
99	RESERVA DE CONTINGÊNCIA	1.005.000,00
Total:		**67.000.000,00**
Total Intra-Orçamentário		**0,00**
Total Líquido:		**67.000.000,00**

CHRISTIANO SPADETTO
Prefeito Municipal
CPF: 003.755.567-70

CHRISTIANO SPADETTO
PREFEITO MUNICIPAL
003.755.567-70

RONAN PEREIRA MOREIRA
SECRETARIO MUNICIPAL DE FINANÇAS
130.570.807-58

TALITA CASAGRANDE LACHINI
CONTADORA
CRC 018879/O-0 ES

Decreto nº 4131/2022

HUGO BISSOLI SPADETTO
CONTADOR
CPF: 132.063.407-40

Hugo Bissoli Spadetto
Contador
CRC/ES - 022176/O-0

Autenticar documento em https://cmcc.splonline.com.br/autenticidade
com o identificador 3300390036003A00500052004100, Documento assinado digitalmente conforme
MP nº 2.200-2/2001, que institui a Infra-estrutura de Chaves Públicas Brasileira - ICP-Brasil.

Autenticar documento em https://cmcc.splonline.com.br/autenticidade
com o identificador 3300390036003A00500052004100, Documento assinado digitalmente conforme
MP n° 2.200-2/2001, que institui a Infra-estrutura de Chaves Públicas Brasileira - ICP-Brasil.

PREFEITURA MUNICIPAL DE CONCEIÇÃO DO CASTELO
CONSOLIDADO MUNICIPIO DE CONCEICAO DO CASTELO
ESPIRITO SANTO
27.165.570/0001-98
ANALÍTICO DA RECEITA
ORÇAMENTO DO EXERCÍCIO DE 2025

Código	Descrição	Ficha	Valor
10000000000	**Receitas Correntes**		74.284.250,00
11000000000	Impostos, Taxas e Contribuições de Melhoria		3.917.000,00
11100000000	Impostos		3.529.000,00
11120000000	Impostos sobre o Patrim.		1.063.000,00
11125000000	Imposto sobre a Propriedade Predial e Territorial Urbana		813.000,00
11125001000	Imposto sobre a Propriedade Predial e Territorial Urbana - Principal		750.000,00
11125002000	Imposto sobre a Propriedade Predial e Territorial Urbana - Multas e Juros de Mora		3.000,00
11125003000	Imposto sobre a Propriedade Predial e Territorial Urbana - Dívida Ativa		50.000,00
11125004000	Imposto sobre a Propriedade Predial e Territorial Urbana - Multas e Juros de Mora da Dívida Ativa		10.000,00
11125300000	"Impostos sobre Transm. "Inter Vivos" de Bens Imóveis e de Direitos Reais sobre Imóveis"		250.000,00
11125301000	"Impostos sobre Transm. "Inter Vivos" de Bens Imóveis e de Direitos Reais sobre Imóveis - Principal		250.000,00
11130000000	Impostos sobre a Renda e Proventos de Qualquer Natureza		1.150.000,00
11130300000	Imposto sobre a Renda - Retido na Fonte		1.150.000,00
11130310000	Imposto sobre a Renda - Retido na Fonte - Trabalho		850.000,00
11130311000	Imposto sobre a Renda - Retido na Fonte - Trabalho - Principal		850.000,00
11130340000	Imposto sobre a Renda - Retido na Fonte - Outros Rendimentos		300.000,00
11130341000	Imposto sobre a Renda - Retido na Fonte - Outros Rendimentos - Principal		300.000,00
11140000000	Impostos sobre a Produção e Circulação de Mercad. e Serv.		1.316.000,00
11145100000	Impostos sobre Serv.		1.316.000,00
11145110000	Imposto sobre Serv. de Qualquer Natureza - ISSQN		1.316.000,00
11145111000	Imposto sobre Serv. de Qualquer Natureza - ISSQN - Principal		1.300.000,00
11145112000	Imposto sobre Serv. de Qualquer Natureza - ISSQN - Multas e Juros de Mora		10.000,00
11145113000	Imposto sobre Serv. de Qualquer Natureza - ISSQN - Dívida Ativa		5.000,00
11145114000	Imposto sobre Serv. de Qualquer Natureza - ISSQN - Multas e Juros de Mora da Dívida Ativa		1.000,00
11200000000	Taxas		335.000,00
11210000000	Taxas pelo Exercício do Poder de Polícia		219.000,00
11210100000	Taxas de Inspeção, Controle e Fiscalização		166.000,00
11210101000	Taxas de Inspeção, Controle e Fiscalização - Principal		150.000,00
11210102000	Taxas de Inspeção, Controle e Fiscalização - Multas e Juros de Mora		3.000,00
11210103000	Taxas de Inspeção, Controle e Fiscalização - Dívida Ativa		10.000,00
11210104000	Taxas de Inspeção, Controle e Fiscalização - Multas e Juros de Mora da Dívida Ativa		3.000,00
11210400000	Taxa de Controle e Fiscalização Ambiental		53.000,00
11210401000	Taxa de Controle e Fiscalização Ambiental - Principal		50.000,00
11210402000	Taxa de Controle e Fiscalização Ambiental - Multas e Juros de Mora		1.000,00
11210403000	Taxa de Controle e Fiscalização Ambiental - Dívida Ativa		1.000,00
11210404000	Taxa de Controle e Fiscalização Ambiental - Multas e Juros de Mora da Dívida Ativa		1.000,00
11220000000	Taxas pela Prestação de Serviços		116.000,00
11220100000	Taxas pela Prestação de Serviços		116.000,00
11220101000	Taxas pela Prestação de Serviços em Geral - Principal		100.000,00
11220102000	Taxas pela Prestação de Serviços em Geral - Multas e Juros de Mora		1.000,00
11220103000	Taxas pela Prestação de Serviços em Geral - Dívida Ativa		12.000,00
11220104000	Taxas pela Prestação de Serviços em Geral - Multas e Juros de Mora da Dívida Ativa		3.000,00
11300000000	Contribuição de Melhoria		53.000,00
11310000000	Contribuição de Melhoria		53.000,00
11315100000	Contrib. de Melhoria para Expansão da Rede de Ilumin. Públ. na Cidade		53.000,00
11315101000	Contrib. de Melhoria para Expansão da Rede de Ilumin. Públ. na Cidade - Principal		50.000,00

Autenticar documento em https://cmcc.splonline.com.br/autenticidade
com o identificador 3300390036003A00500052004100, Documento assinado digitalmente conforme
MP n° 2.200-2/2001, que institui a Infra-estrutura de Chaves Públicas Brasileira - ICP-Brasil.

PREFEITURA MUNICIPAL DE CONCEIÇÃO DO CASTELO
CONSOLIDADO MUNICIPIO DE CONCEICAO DO CASTELO
ESPIRITO SANTO
27.165.570/0001-98
ANALÍTICO DA RECEITA
ORÇAMENTO DO EXERCÍCIO DE 2025

Código	Descrição	Ficha	Valor
11315102000	Contrib. de Melhoria para Expansão da Rede de Ilumin. Públ. na Cidade - Multas e Juros de Mora		1.000,00
11315103000	Contrib. de Melhoria para Expansão da Rede de Ilumin. Públ. na Cidade - Dívida Ativa		1.000,00
11315104000	Contrib. de Melhoria para Expansão da Rede de Ilumin. Públ. na Cidade - Multas e Juros de Mora da Dí		1.000,00
12000000000	Contribuições		600.000,00
12400000000	Contribuição para o Custeio do Serviço de Iluminação Pública		600.000,00
12410000000	Contrib. para o Custeio do Serviço de Ilumin. Públ.		600.000,00
12415000000	Contrib. para o Custeio do Serviço de Ilumin. Públ.		600.000,00
12415001000	Contrib. para o Custeio do Serviço de Ilumin. Públ. - Principal		600.000,00
13000000000	Receita Patrimonial		2.151.750,00
13200000000	Valores Mobiliários		2.151.750,00
13210000000	Juros e Correções Monetárias		2.151.750,00
13210100000	Remuneração de Depósitos Bancários		2.151.750,00
13210101000	Remuneração de Depósitos Bancários - Principal		2.151.750,00
17000000000	Transferências Correntes		67.613.500,00
17100000000	Transferências da União e de suas Entidades		29.458.500,00
17110000000	Transf. Decorr.s de Participação na Receita da União		22.301.500,00
17115100000	Cota-Parte do Fundo de Participação dos Municípios - FPM		22.300.000,00
17115110000	Cota-Parte do Fundo de Participação dos Municípios - Cota Mensal		21.000.000,00
17115111000	Cota-Parte do Fundo de Participação dos Municípios - Cota Mensal - Principal		21.000.000,00
17115120000	Cota-Parte do Fundo de Participação do Municípios – Cotas Extraordinárias		1.300.000,00
17115121000	Cota-Parte do Fundo de Participação do Municípios – Cotas Extraordinárias - Principal		1.300.000,00
17115200000	Cota-Parte do Imposto Sobre a Propriedade Territorial Rural		1.500,00
17115201000	Cota-Parte do Imposto Sobre a Propriedade Territorial Rural - Principal		1.500,00
17120000000	Transf. das Compensações Financeiras pela Explor. de Rec. Naturais		2.240.000,00
17125100000	Cota-parte da Compensação Financeira pela Explor. de Rec. Minerais - CFEM		50.000,00
17125101000	Cota-parte da Compensação Financeira pela Explor. de Rec. Minerais - CFEM - Principal		50.000,00
17125200000	Cota-parte da Compensação Financeira pela Produção de Petróleo		2.190.000,00
17125230000	Cota-parte pela Participação Especial – Lei nº 9478/97,artigo 50		1.800.000,00
17125231000	Cota-parte pela Participação Especial – Lei nº 9478/97,artigo 50 – Principal		1.800.000,00
17125240000	Cota-Parte do Fundo Especial do Petróleo – FEP		390.000,00
17125241000	Cota-Parte do Fundo Especial do Petróleo – FEP - Principal		390.000,00
17130000000	Transf. de Rec. do Sistema Único de Saúde – SUS		3.505.000,00
17135000000	Transf. de Rec. do Sistema Único de Saúde – SUS – Repasses Fundo a Fundo - Bloco de Manut. das Ações		3.505.000,00
17135010000	Transf. de Rec. do Bloco de Manut. das Ações e Serv. Públ. de Saúde – Atenção Primária		2.360.000,00
17135011000	Transf. de Rec. do Bloco de Manut. das Ações e Serv. Públ. de Saúde – Atenção Primária - Principal		2.360.000,00
17135011002	Piso dos Agentes Comunitario de Saude - Atenção Primaria		960.000,00
17135011999	Transf. de Rec. do Bloco de Manut. das Ações e Serv. Públ. de Saúde – Atenção Primária - Principal		1.400.000,00
17135020000	Transf. de Rec. do Bloco de Manut. das Ações e Serv. Públ. de Saúde – Atenção Especializada		600.000,00
17135021000	Transf. de Rec. do Bloco de Manut. das Ações e Serv. Públ. de Saúde – Atenção Especializada - Princi		600.000,00
17135030000	Transf. de Rec. do Bloco de Manut. das Ações e Serv. Públ. de Saúde – Vigilância em Saúde		250.000,00
17135031000	Transf. de Rec. do Bloco de Manut. das Ações e Serv. Públ. de Saúde – Vigilância em Saúde - Principa		250.000,00
17135031001	Transf. para Pagamento dos Vencimentos dos Agentes de Combate às Endemias - Vigilância em Saúde		120.000,00
17135031999	Transf. de Rec. do Bloco de Manut. das Ações e Serv. Públ. de Saúde – Vigilância em Saúde - Principa		130.000,00
17135040000	Transf. de Rec. do Bloco de Manut. das Ações e Serv. Públ. de Saúde – Assistência Farmacêutica		75.000,00
17135041000	Transf. de Rec. do Bloco de Manut. das Ações e Serv. Públ. de Saúde – Assistência Farmacêutica - Pri		75.000,00
17135041999	Transf. de Rec. do Bloco de Manut. das Ações e Serv. Públ. de Saúde – Assistência Farmacêutica - Pri		75.000,00

Autenticar documento em https://cmcc.splonline.com.br/autenticidade
com o identificador 3300390036003A00500052004100, Documento assinado digitalmente conforme
MP n° 2.200-2/2001, que institui a Infra-estrutura de Chaves Públicas Brasileira - ICP-Brasil.

PREFEITURA MUNICIPAL DE CONCEIÇÃO DO CASTELO
CONSOLIDADO MUNICIPIO DE CONCEICAO DO CASTELO
ESPIRITO SANTO
27.165.570/0001-98
ANALÍTICO DA RECEITA
ORÇAMENTO DO EXERCÍCIO DE 2025

Código	Descrição	Ficha	Valor
17135050000	Transf. de Rec. do Bloco de Manut. das Ações e Serv. Públ. de Saúde – Gestão do SUS		220.000,00
17135051000	Transf. de Rec. do Bloco de Manut. das Ações e Serv. Públ. de Saúde – Gestão do SUS - Principal		220.000,00
17135051003	Piso Salarial para Profissionais da Enfermagem - Gestão do SUS		120.000,00
17135051999	Transf. de Rec. do Bloco de Manut. das Ações e Serv. Públ. de Saúde – Gestão do SUS - Principal		100.000,00
17140000000	Transferências de Rec. do Fundo Nac. do Desenvolvimento da Educação – FNDE		1.212.000,00
17145000000	Transferências do Salário-Educação		700.000,00
17145001000	Transferências do Salário-Educação - Principal		700.000,00
17145100000	Transferências Diretas do FNDE referentes ao Prog. Dinheiro Direto na Escola – PDDE		2.000,00
17145101000	Transferências Diretas do FNDE referentes ao Prog. Dinheiro Direto na Escola – PDDE - Principal		2.000,00
17145200000	Transferências referentes ao Programa Nacional de Alimentação Escolar – PNAE		150.000,00
17145201000	Transferências referentes ao Programa Nacional de Alimentação Escolar – PNAE - Principal		150.000,00
17145300000	Transferências referentes ao Programa Nacional de Apoio ao Transp. do Escolar – PNATE		210.000,00
17145301000	Transferências referentes ao Programa Nacional de Apoio ao Transp. do Escolar – PNATE - Principal		210.000,00
17149900000	Outras Transferências Diretas do Fundo Nacional do Desenvolvimento da Educação - FNDE		150.000,00
17149901000	Outras Transferências Diretas do Fundo Nacional do Desenvolvimento da Educação - FNDE - Principal		150.000,00
17160000000	Transferência de Recursos do Fundo Nacional de Assistência Social – FNAS		200.000,00
17165000000	Transferência de Recursos do Fundo Nacional de Assistência Social – FNAS		200.000,00
17165001000	Transferência de Recursos do Fundo Nacional de Assistência Social – FNAS - Principal		200.000,00
17200000000	Transferências dos Estados e do Distrito Federal e de suas Entidades		27.155.000,00
17210000000	Participação na Receita dos Estados e Distrito Federal		22.835.000,00
17215000000	Cota-Parte do ICMS		21.000.000,00
17215001000	Cota-Parte do ICMS - Principal		21.000.000,00
17215100000	Cota-Parte do IPVA		1.600.000,00
17215101000	Cota-Parte do IPVA - Principal		1.600.000,00
17215200000	Cota-Parte do IPI - Municípios		210.000,00
17215201000	Cota-Parte do IPI - Municípios - Principal		210.000,00
17215300000	Cota-Parte da Contrib. de Intervenção no Domínio Econômico		25.000,00
17215301000	Cota-Parte da Contrib. de Intervenção no Domínio Econômico - Principal		25.000,00
17220000000	Transferências das Compensações Financeiras pela Exploração de Recursos Naturais		320.000,00
17225200000	Cota-parte Royalties – Compensação Financeira pela Produção do Petróleo – Lei nº 7990/89, artigo 9º		320.000,00
17225201000	Cota-parte Royalties – Compensação Financeira pela Produção do Petróleo – Lei nº 7990/89, artigo 9º		320.000,00
17230000000	Transferências de Rec. do Sistema Único de Saúde – SUS		450.000,00
17235000000	Transferências de Rec. do Sistema Único de Saúde – SUS		450.000,00
17235001000	Transferências de Rec. do Sistema Único de Saúde – SUS - Principal		450.000,00
17290000000	Outras Transf. dos Estados e Distrito Federal		3.550.000,00
17295100000	Transferências de Estados destinadas à Assistência Social		450.000,00
17295101000	Transferências de Estados destinadas à Assistência Social - Principal		450.000,00
17295200000	Transferências de Recursos Destinados a Programas de Educação		3.100.000,00
17295201000	Transferências de Recursos Destinados a Programas de Educação - Principal		3.100.000,00
17500000000	Transferências de Outras Instituições Públicas		11.000.000,00
17510000000	Transf. de Rec. do Fundo de Manut. e Desenvolv. da Educação Básica e de Valorização dos Profissionai		11.000.000,00
17515000000	Transf. de Rec. do Fundo de Manut. e Desenvolv. da Educação Básica e de Valorização dos Profissionai		11.000.000,00
17515001000	Transf. de Rec. do Fundo de Manut. e Desenvolv. da Educação Básica e de Valorização dos Profissionai		11.000.000,00
19000000000	Outras Receitas Correntes		2.000,00
19900000000	Demais Receitas Correntes		2.000,00
19990000000	Outras Receitas Correntes		2.000,00

Autenticar documento em https://cmcc.splonline.com.br/autenticidade
com o identificador 3300390036003A00500052004100, Documento assinado digitalmente conforme
MP n° 2.200-2/2001, que institui a Infra-estrutura de Chaves Públicas Brasileira - ICP-Brasil.

PREFEITURA MUNICIPAL DE CONCEIÇÃO DO CASTELO
CONSOLIDADO MUNICIPIO DE CONCEICAO DO CASTELO
ESPIRITO SANTO
27.165.570/0001-98
ANALÍTICO DA RECEITA
ORÇAMENTO DO EXERCÍCIO DE 2025

Código	Descrição	Ficha	Valor
19999900000	Outras Receitas		2.000,00
19999920000	Outras Receitas Não Arrecadadas e Não Projetadas pela RFB - Primárias		2.000,00
19999921000	Outras Receitas Não Arrecadadas e Não Projetadas pela RFB - Primárias - Principal		2.000,00
20000000000	**Receitas de Capital**		**21.000,00**
22000000000	Alienação de Bens		1.000,00
22100000000	Alienação de Bens Móveis		1.000,00
22130000000	Alienação de Bens Móveis e Semoventes		1.000,00
22130100000	Alienação de Bens Móveis e Semoventes		1.000,00
22130101000	Alienação de Bens Móveis e Semoventes - Principal		1.000,00
24000000000	Transferências de Capital		20.000,00
24100000000	Transferências da União e de suas Entidades		10.000,00
24140000000	Transferências de Convênios da União e de suas Entidades		10.000,00
24149900000	Outras Transferências de Convênios da União e de Suas Entidades		10.000,00
24149901000	Outras Transferências de Convênios da União e de Suas Entidades - Principal		10.000,00
24200000000	Transferências dos Estados e do Distrito Federal e de suas Entidades		10.000,00
24220000000	Transferências de Convênios dos Estados e DF e de Suas Entidades		10.000,00
24229900000	Outras Transferências de Convênios dos Estados e DF e de Suas Entidades		10.000,00
24229901000	Outras Transferências de Convênios dos Estados e DF e de Suas Entidades - Principal		10.000,00
Total da Receita:			**74.305.250,00**
95100000000000	**Dedução FUNDEB - Receitas Correntes**		**(7.305.250,00)**
95170000000000	Dedução FUNDEB - Transferências Correntes		(7.305.250,00)
95171000000000	Dedução FUNDEB - Transferências da União e de suas Entidades		(3.500.250,00)
95171100000000	Dedução FUNDEB - Transf. Decorr.s de Participação na Receita da União		(3.500.250,00)
95171151000000	Dedução FUNDEB - Cota-Parte do Fundo de Participação dos Municípios - FPM		(3.500.000,00)
95171151100000	Dedução FUNDEB - Cota-Parte do Fundo de Participação dos Municípios - Cota Mensal		(3.500.000,00)
95171151110000	Dedução FUNDEB - Dedução FUNDEB - Cota-Parte do Fundo de Participação dos Municípios - Cota Mensal -		(3.500.000,00)
95171152000000	Dedução FUNDEB - Cota-Parte do Imposto Sobre a Propriedade Territorial Rural		(250,00)
95171152010000	Dedução FUNDEB - Dedução FUNDEB - Cota-Parte do Imposto Sobre a Propriedade Territorial Rural - Prin		(250,00)
95172000000000	Dedução FUNDEB - Transferências dos Estados e do Distrito Federal e de suas Entidades		(3.805.000,00)
95172100000000	Dedução FUNDEB - Participação na Receita dos Estados e Distrito Federal		(3.805.000,00)
95172150000000	Dedução FUNDEB - Cota-Parte do ICMS		(3.500.000,00)
95172150010000	Dedução FUNDEB - Dedução FUNDEB - Cota-Parte do ICMS - Principal		(3.500.000,00)
95172151000000	Dedução FUNDEB - Cota-Parte do IPVA		(280.000,00)
95172151010000	Dedução FUNDEB - Dedução FUNDEB - Cota-Parte do IPVA - Principal		(280.000,00)
95172152000000	Dedução FUNDEB - Cota-Parte do IPI - Municípios		(25.000,00)
95172152010000	Dedução FUNDEB - Dedução FUNDEB - Cota-Parte do IPI - Municípios - Principal		(25.000,00)
Total da Receita:			**-7.305.250,00**
Total da Receita Líquida:			**67.000.000,00**
Total Intra-Orçamentário			**0,00**
Total Líquido:			**67.000.000,00**

Autenticar documento em https://cmcc.splonline.com.br/autenticidade
com o identificador 3300390036003A00500052004100, Documento assinado digitalmente conforme
MP n° 2.200-2/2001, que institui a Infra-estrutura de Chaves Públicas Brasileira - ICP-Brasil.

PREFEITURA MUNICIPAL DE CONCEIÇÃO DO CASTELO
CONSOLIDADO MUNICIPIO DE CONCEICAO DO CASTELO
ESPIRITO SANTO
27.165.570/0001-98
ANALÍTICO DA RECEITA
ORÇAMENTO DO EXERCÍCIO DE 2025

CHRISTIANO SPADETTO	RONAN PEREIRA MOREIRA	TALITA CASAGRANDE LACHIN	HUGO BISSOLI SPADETTO
PREFEITO MUNICIPAL	SECRETARIO MUNICIPAL DE FINANÇAS	CONTADORA	CONTADOR
003.755.567-70	130.570.807-58	CRC 018879/O	CPF: 132.093.607-58

CHRISTIANO SPADETTO
Prefeito Municipal
CPF: 003.755.567-70

TALITA CASAGRANDE LACHINI
CRC 018879/O-0 ES
Decreto nº 4131/2022

Hugo Bissoli Spadetto
Contador
CRC/ES - 022176/O-0

Autenticar documento em https://cmcc.splonline.com.br/autenticidade
com o identificador 3300390036003A00500052004100, Documento assinado digitalmente conforme
MP n° 2.200-2/2001, que institui a Infra-estrutura de Chaves Públicas Brasileira - ICP-Brasil.

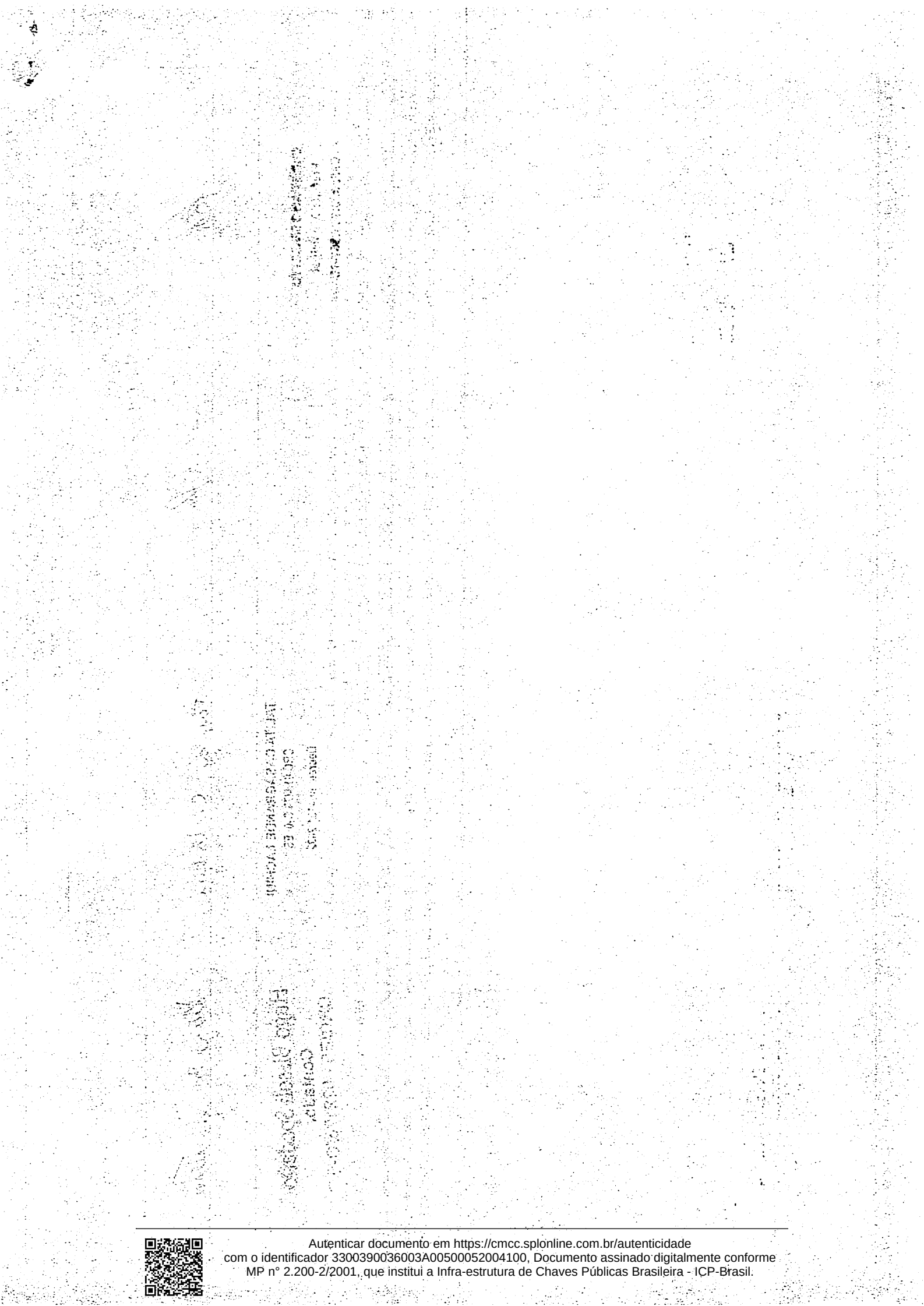

Autenticar documento em https://cmcc.splonline.com.br/autenticidade
com o identificador 3300390036003A00500052004100, Documento assinado digitalmente conforme
MP n° 2.200-2/2001, que institui a Infra-estrutura de Chaves Públicas Brasileira - ICP-Brasil.

PREFEITURA MUNICIPAL DE CONCEIÇÃO DO CASTELO
CONSOLIDADO MUNICIPIO DE CONCEICAO DO CASTELO
ESPIRITO SANTO
27.165.570/0001-98

ORÇAMENTO DO EXERCÍCIO DE 2025

Descrição	Ficha	Valor
ORÇAMENTO FISCAL		
11125001000 - Imposto sobre a Propriedade Predial e Territorial Urbana - Principal	3000001	750.000,00
11125002000 - Imposto sobre a Propriedade Predial e Territorial Urbana - Multas e Juros de Mora	3000002	3.000,00
11125003000 - Imposto sobre a Propriedade Predial e Territorial Urbana - Dívida Ativa	3000003	50.000,00
11125004000 - Imposto sobre a Propriedade Predial e Territorial Urbana - Multas e Juros de Mora da Dívida Ativa	3000004	10.000,00
11125301000 - "Impostos sobre Transm. "Inter Vivos" de Bens Imóveis e de Direitos Reais sobre Imóveis - Principa	3000005	250.000,00
11130311000 - Imposto sobre a Renda - Retido na Fonte - Trabalho - Principal	3000006	850.000,00
11130341000 - Imposto sobre a Renda - Retido na Fonte - Outros Rendimentos - Principal	3000007	300.000,00
11145111000 - Imposto sobre Serv. de Qualquer Natureza - ISSQN - Principa	3000008	1.300.000,00
11145112000 - Imposto sobre Serv. de Qualquer Natureza - ISSQN - Multas e Juros de Mora	3000009	10.000,00
11145113000 - Imposto sobre Serv. de Qualquer Natureza - ISSQN - Dívida Ativa	3000010	5.000,00
11145114000 - Imposto sobre Serv. de Qualquer Natureza - ISSQN - Multas e Juros de Mora da Dívida Ativa	3000011	1.000,00
11210101000 - Taxas de Inspeção, Controle e Fiscalização - Principal	3000012	150.000,00
11210102000 - Taxas de Inspeção, Controle e Fiscalização - Multas e Juros de Mora	3000013	3.000,00
11210103000 - Taxas de Inspeção, Controle e Fiscalização - Dívida Ativa	3000014	10.000,00
11210104000 - Taxas de Inspeção, Controle e Fiscalização - Multas e Juros de Mora da Dívida Ativa	3000015	3.000,00
11210401000 - Taxa de Controle e Fiscalização Ambiental - Principa	3000016	50.000,00
11210402000 - Taxa de Controle e Fiscalização Ambiental - Multas e Juros de Mora	3000017	1.000,00
11210403000 - Taxa de Controle e Fiscalização Ambiental - Dívida Ativa	3000018	1.000,00
11210404000 - Taxa de Controle e Fiscalização Ambiental - Multas e Juros de Mora da Dívida Ativa	3000019	1.000,00
11220101000 - Taxas pela Prestação de Serviços em Geral - Principal	3000020	100.000,00
11220102000 - Taxas pela Prestação de Serviços em Geral - Multas e Juros de Mora	3000021	1.000,00
11220103000 - Taxas pela Prestação de Serviços em Geral - Dívida Ativa	3000022	12.000,00
11220104000 - Taxas pela Prestação de Serviços em Geral - Multas e Juros de Mora da Dívida Ativa	3000023	3.000,00
11315101000 - Contrib. de Melhoria para Expansão da Rede de Ilumin. Públ. na Cidade - Principal	3000024	50.000,00
11315102000 - Contrib. de Melhoria para Expansão da Rede de Ilumin. Públ. na Cidade - Multas e Juros de Mora	3000025	1.000,00
11315103000 - Contrib. de Melhoria para Expansão da Rede de Ilumin. Públ. na Cidade - Dívida Ativa	3000026	1.000,00
11315104000 - Contrib. de Melhoria para Expansão da Rede de Ilumin. Públ. na Cidade - Multas e Juros de Mora da Di	3000027	1.000,00
12415001000 - Contrib. para o Custeio do Serviço de Ilumin. Públ. - Principal	3000028	600.000,00
13210101000 - Remuneração de Depósitos Bancários - Principal	3000029	1.896.253,89
13210101000 - Remuneração de Depósitos Bancários - Principal	3000001	207.496,11
13210101000 - Remuneração de Depósitos Bancários - Principal	3000001	48.000,00
17115111000 - Cota-Parte do Fundo de Participação dos Municípios - Cota Mensal - Principal	3000030	21.000.000,00
17115121000 - Cota-Parte do Fundo de Participação do Municípios – Cotas Extraordinárias - Principal	3000031	1.300.000,00
17115201000 - Cota-Parte do Imposto Sobre a Propriedade Territorial Rural - Principal	3000032	1.500,00
17125101000 - Cota-parte da Compensação Financeira pela Explor. de Rec. Minerais - CFEM - Principal	3000033	50.000,00
17125231000 - Cota-parte pela Participação Especial – Lei nº 9478/97,artigo 50 – Principal	3000034	1.800.000,00
17125241000 - Cota-Parte do Fundo Especial do Petróleo – FEP - Principal	3000035	390.000,00
17135011002 - Piso dos Agentes Comunitario de Saude - Atenção Primaria	3000002	960.000,00
17135011999 - Transf. de Rec. do Bloco de Manut. das Ações e Serv. Públ. de Saúde – Atenção Primária - Principa	3000003	1.400.000,00
17135021000 - Transf. de Rec. do Bloco de Manut. das Ações e Serv. Públ. de Saúde – Atenção Especializada - Princ	3000004	600.000,00
17135031001 - Transf. para Pagamento dos Vencimentos dos Agentes de Combate às Endemias - Vigilância em Saúde	3000005	120.000,00
17135031999 - Transf. de Rec. do Bloco de Manut. das Ações e Serv. Públ. de Saúde – Vigilância em Saúde - Princip	3000006	130.000,00
17135041999 - Transf. de Rec. do Bloco de Manut. das Ações e Serv. Públ. de Saúde – Assistência Farmacêutica - Pr	3000007	75.000,00
17135051003 - Piso Salarial para Profissionais da Enfermagem - Gestão do SUS	3000008	120.000,00

Autenticar documento em https://cmcc.splonline.com.br/autenticidade
com o identificador 3300390036003A00500052004100, Documento assinado digitalmente conforme
MP n° 2.200-2/2001, que institui a Infra-estrutura de Chaves Públicas Brasileira - ICP-Brasil.

PREFEITURA MUNICIPAL DE CONCEIÇÃO DO CASTELO
CONSOLIDADO MUNICIPIO DE CONCEICAO DO CASTELO
ESPIRITO SANTO
27.165.570/0001-98

ORÇAMENTO DO EXERCÍCIO DE 2025

Descrição	Ficha	Valor
ORÇAMENTO FISCAL		
17135051999 - Transf. de Rec. do Bloco de Manut. das Ações e Serv. Públ. de Saúde – Gestão do SUS - Principa	0000009	100.000,00
17145001000 - Transferências do Salário-Educação - Principal	0000036	700.000,00
17145101000 - Transferências Diretas do FNDE referentes ao Prog. Dinheiro Direto na Escola – PDDE - Principal	0000037	2.000,00
17145201000 - Transferências referentes ao Programa Nacional de Alimentação Escolar – PNAE - Principal	0000038	150.000,00
17145301000 - Transferências referentes ao Programa Nacional de Apoio ao Transp. do Escolar – PNATE - Principa	0000039	210.000,00
17149901000 - Outras Transferências Diretas do Fundo Nacional do Desenvolvimento da Educação - FNDE - Principal	0000040	150.000,00
17165001000 - Transferência de Recursos do Fundo Nacional de Assistência Social – FNAS - Principal	0000002	200.000,00
17215001000 - Cota-Parte do ICMS - Principal	0000041	21.000.000,00
17215101000 - Cota-Parte do IPVA - Principa	0000042	1.600.000,00
17215201000 - Cota-Parte do IPI - Municípios - Principal	0000043	210.000,00
17215301000 - Cota-Parte da Contrib. de Intervenção no Domínio Econômico - Principal	0000044	25.000,00
17225201000 - Cota-parte Royalties – Compensação Financeira pela Produção do Petróleo – Lei nº 7990/89, artigo 9º	0000045	320.000,00
17235001000 - Transferências de Rec. do Sistema Único de Saúde – SUS - Principal	0000010	450.000,00
17295101000 - Transferências de Estados destinadas à Assistência Social - Principal	0000003	450.000,00
17295201000 - Transferências de Recursos Destinados a Programas de Educação - Principal	0000046	3.100.000,00
17515001000 - Transf. de Rec. do Fundo de Manut. e Desenvolv. da Educação Básica e de Valorização dos Profissiona	0000047	11.000.000,00
19999921000 - Outras Receitas Não Arrecadadas e Não Projetadas pela RFB - Primárias - Principal	0000048	2.000,00
22130101000 - Alienação de Bens Móveis e Semoventes - Principal	0000049	1.000,00
24149901000 - Outras Transferências de Convênios da União e de Suas Entidades - Principal	0000050	10.000,00
24229901000 - Outras Transferências de Convênios dos Estados e DF e de Suas Entidades - Principal	0000051	10.000,00
Subtotal:		**74.305.250,00**
9517115111000 - Dedução FUNDEB - Cota-Parte do Fundo de Participação dos Municipios - Cota Mensal - Principal	0000052	(3.500.000,00)
9517115201000 - Dedução FUNDEB - Cota-Parte do Imposto Sobre a Propriedade Territorial Rural - Principal	0000053	(250,00)
9517215001000 - Dedução FUNDEB - Cota-Parte do ICMS - Principal	0000054	(3.500.000,00)
9517215101000 - Dedução FUNDEB - Cota-Parte do IPVA - Principa	0000055	(280.000,00)
9517215201000 - Dedução FUNDEB - Cota-Parte do IPI - Municípios - Principal	0000056	(25.000,00)
Subtotal:		**(7.305.250,00)**
Total da Receita:		**67.000.000,00**
Total Intra-Orçamentário		**0,00**
Total Líquido:		**67.000.000,00**

CHRISTIANO SPADETTO
PREFEITO MUNICIPAL
003.755.567-70

RONAN PEREIRA MOREIRA
SECRETARIO MUNICIPAL DE FINANÇAS
130.570.807-58

TALITA CASAGRANDE LACHIN
CONTADORA
CRC 018879/O

HUGO BISSOLI SPADETTO
CONTADOR
CPF: 132.093.607-58

CHRISTIANO SPADETTO
Prefeito Municipal
CPF: 003.755.567-70

TALITA CASAGRANDE LACHINI
CRC 018879/O-0 ES
Decreto nº 4131/2022

Hugo Bissoli Spadetto
Contador
CRC/ES - 022176/O-0

Autenticar documento em https://cmcc.splonline.com.br/autenticidade
com o identificador 3300390036003A00500052004100, Documento assinado digitalmente conforme
MP n° 2.200-2/2001, que institui a Infra-estrutura de Chaves Públicas Brasileira - ICP-Brasil.

PREFEITURA MUNICIPAL DE CONCEIÇÃO DO CASTELO
CONSOLIDADO MUNICIPIO DE CONCEICAO DO CASTELO
ESPIRITO SANTO
27.165.570/0001-98
ANALÍTICO DA DESPESA
ORÇAMENTO DO EXERCÍCIO DE 2025

Código	Descrição	Fonte de Recurso	F/S	Ficha	Valor
Órgão	010 - CAMARA MUNICIPAL				
Unidade	001 - CAMARA MUNICIPAL				
010001.0103100011.001 - CONSTRUÇÃO, REFORMA E/OU AMPLIAÇÕES DO PRÉDIO DO PODER LEGISLATIVO					
44905100000 - OBRAS E INSTALAÇÕES		150000000000 - RECURSOS NÃO VINCULADOS DE IMPOSTOS E TRANSFERÊNCIAS DE IMPOSTOS	Fiscal	0000001	1.006.071,03
Total Projeto/Atividade:					**1.006.071,03**
010001.0103100011.002 - AQUISIÇÃO DE EQUIPAMENTOS E MATERIAIS PERMANENTES PARA CÂMARA MUNICIPAL					
44905200000 - EQUIPAMENTO E MATERIAL PERMANENTE		150000000000 - RECURSOS NÃO VINCULADOS DE IMPOSTOS E TRANSFERÊNCIAS DE IMPOSTOS	Fiscal	0000002	100.000,00
Total Projeto/Atividade:					**100.000,00**
010001.0103100012.001 - MANUTENÇÃO DAS ATIVIDADES DA CÂMARA MUNICIPAL E CAPACITAÇÃO DE RECURSOS HUMANOS					
31900400000 - CONTRATAÇÃO POR TEMPO DETERMINADO		150000000000 - RECURSOS NÃO VINCULADOS DE IMPOSTOS E TRANSFERÊNCIAS DE IMPOSTOS	Fiscal	0000003	360.000,00
31901100000 - VENCIMENTOS E VANTAGENS FIXAS - PESSOAL CIVIL		150000000000 - RECURSOS NÃO VINCULADOS DE IMPOSTOS E TRANSFERÊNCIAS DE IMPOSTOS	Fiscal	0000004	1.150.000,00
31901300000 - OBRIGAÇÕES PATRONAIS		150000000000 - RECURSOS NÃO VINCULADOS DE IMPOSTOS E TRANSFERÊNCIAS DE IMPOSTOS	Fiscal	0000005	340.000,00
31909600000 - RESSARCIMENTO DE DESP. DE PESSOAL REQUISITADO		150000000000 - RECURSOS NÃO VINCULADOS DE IMPOSTOS E TRANSFERÊNCIAS DE IMPOSTOS	Fiscal	0000006	1.000,00
33901400000 - DIARIAS - PESSOAL CIVIL		150000000000 - RECURSOS NÃO VINCULADOS DE IMPOSTOS E TRANSFERÊNCIAS DE IMPOSTOS	Fiscal	0000007	30.000,00
33903000000 - MATERIAL DE CONSUMO		150000000000 - RECURSOS NÃO VINCULADOS DE IMPOSTOS E TRANSFERÊNCIAS DE IMPOSTOS	Fiscal	0000008	60.000,00
33903600000 - OUTROS SERVICOS DE TERCEIROS - PESSOA FÍSICA		150000000000 - RECURSOS NÃO VINCULADOS DE IMPOSTOS E TRANSFERÊNCIAS DE IMPOSTOS	Fiscal	0000009	80.000,00
33903900000 - OUTROS SERVICOS DE TERCEIROS-PESSOA JURIDICA		150000000000 - RECURSOS NÃO VINCULADOS DE IMPOSTOS E TRANSFERÊNCIAS DE IMPOSTOS	Fiscal	0000010	270.000,00
33904600000 - AUXILIO-ALIMENTAÇÃO		150000000000 - RECURSOS NÃO VINCULADOS DE IMPOSTOS E TRANSFERÊNCIAS DE IMPOSTOS	Fiscal	0000011	40.000,00
33909200000 - DESPESAS DE EXERCÍCIOS ANTERIORES		150000000000 - RECURSOS NÃO VINCULADOS DE IMPOSTOS E TRANSFERÊNCIAS DE IMPOSTOS	Fiscal	0000012	1.500,00
33909300000 - INDENIZAÇÕES E RESTITUIÇÕES		150000000000 - RECURSOS NÃO VINCULADOS DE IMPOSTOS E TRANSFERÊNCIAS DE IMPOSTOS	Fiscal	0000013	1.000,00
Total Projeto/Atividade:					**2.333.500,00**
010001.0103100012.002 - REALIZAÇÃO DE CONCURSO PÚBLICO					
33903900000 - OUTROS SERVICOS DE TERCEIROS-PESSOA JURIDICA		150000000000 - RECURSOS NÃO VINCULADOS DE IMPOSTOS E TRANSFERÊNCIAS DE IMPOSTOS	Fiscal	0000014	25.000,00
Total Projeto/Atividade:					**25.000,00**
Total Unidade:					**3.464.571,03**
Total Órgão:					**3.464.571,03**

Autenticar documento em https://cmcc.splonline.com.br/autenticidade
com o identificador 3300390036003A00500052004100, Documento assinado digitalmente conforme
MP n° 2.200-2/2001, que institui a Infra-estrutura de Chaves Públicas Brasileira - ICP-Brasil.

PREFEITURA MUNICIPAL DE CONCEIÇÃO DO CASTELO
CONSOLIDADO MUNICIPIO DE CONCEICAO DO CASTELO
ESPIRITO SANTO
27.165.570/0001-98
ANALÍTICO DA DESPESA
ORÇAMENTO DO EXERCÍCIO DE 2025

Código	Descrição	Fonte de Recurso	F/S	Ficha	Valor
Órgão	011 - GABINETE DO PREFEITO				
Unidade	001 - GABINETE DO PREFEITO E ASSESSORIA JURÍDICA				
011001.0406200052.003 - PRECATÓRIOS E SENTENÇAS JUDICIAIS					
31909100000 - SENTENÇAS JUDICIAIS		150000000000 - RECURSOS NÃO VINCULADOS DE IMPOSTOS E TRANSFERÊNCIAS DE IMPOSTOS	Fiscal	0000001	10.500,00
33903600000 - OUTROS SERVICOS DE TERCEIROS - PESSOA FÍSICA		150000000000 - RECURSOS NÃO VINCULADOS DE IMPOSTOS E TRANSFERÊNCIAS DE IMPOSTOS	Fiscal	0000002	6.000,00
33903900000 - OUTROS SERVICOS DE TERCEIROS-PESSOA JURIDICA		150000000000 - RECURSOS NÃO VINCULADOS DE IMPOSTOS E TRANSFERÊNCIAS DE IMPOSTOS	Fiscal	0000003	30.000,00
33909100000 - SENTENCAS JUDICIAIS		150000000000 - RECURSOS NÃO VINCULADOS DE IMPOSTOS E TRANSFERÊNCIAS DE IMPOSTOS	Fiscal	0000004	224.000,00
Total Projeto/Atividade:					270.500,00
011001.0412200032.004 - MANUTENÇÃO DAS ATIVIDADES DE APOIO AO GABINETE DO PREFEITO, SERVIÇOS JURÍDICOS E CONTROLE INTERNO					
31901100000 - VENCIMENTOS E VANTAGENS FIXAS - PESSOAL CIVIL		150000000000 - RECURSOS NÃO VINCULADOS DE IMPOSTOS E TRANSFERÊNCIAS DE IMPOSTOS	Fiscal	0000005	280.000,00
31901300000 - OBRIGAÇÕES PATRONAIS		150000000000 - RECURSOS NÃO VINCULADOS DE IMPOSTOS E TRANSFERÊNCIAS DE IMPOSTOS	Fiscal	0000006	70.000,00
31909400000 - INDENIZAÇÕES E RESTITUIÇÕES TRABALHISTAS		150000000000 - RECURSOS NÃO VINCULADOS DE IMPOSTOS E TRANSFERÊNCIAS DE IMPOSTOS	Fiscal	0000007	1.000,00
33901400000 - DIARIAS - PESSOAL CIVIL		150000000000 - RECURSOS NÃO VINCULADOS DE IMPOSTOS E TRANSFERÊNCIAS DE IMPOSTOS	Fiscal	0000008	10.000,00
33903000000 - MATERIAL DE CONSUMO		150000000000 - RECURSOS NÃO VINCULADOS DE IMPOSTOS E TRANSFERÊNCIAS DE IMPOSTOS	Fiscal	0000009	20.000,00
33903500000 - SERVICOS DE CONSULTORIA		150000000000 - RECURSOS NÃO VINCULADOS DE IMPOSTOS E TRANSFERÊNCIAS DE IMPOSTOS	Fiscal	0000010	500,00
33903600000 - OUTROS SERVICOS DE TERCEIROS - PESSOA FÍSICA		150000000000 - RECURSOS NÃO VINCULADOS DE IMPOSTOS E TRANSFERÊNCIAS DE IMPOSTOS	Fiscal	0000011	5.000,00
33903900000 - OUTROS SERVICOS DE TERCEIROS-PESSOA JURIDICA		150000000000 - RECURSOS NÃO VINCULADOS DE IMPOSTOS E TRANSFERÊNCIAS DE IMPOSTOS	Fiscal	0000012	20.000,00
33909300000 - INDENIZAÇÕES E RESTITUIÇÕES		150000000000 - RECURSOS NÃO VINCULADOS DE IMPOSTOS E TRANSFERÊNCIAS DE IMPOSTOS	Fiscal	0000013	1.000,00
44905200000 - EQUIPAMENTO E MATERIAL PERMANENTE		175500000000 - RECURSOS DE ALIENAÇÃO DE BENS/ATIVOS - ADMINISTRAÇÃO DIRETA	Fiscal	0000014	1.000,00
Total Projeto/Atividade:					408.500,00
011001.0618200432.007 - MANUTENÇÃO DAS ATIVIDADES DE APOIO A DEFESA CIVIL					
33903000000 - MATERIAL DE CONSUMO		150000000000 - RECURSOS NÃO VINCULADOS DE IMPOSTOS E TRANSFERÊNCIAS DE IMPOSTOS	Fiscal	0000015	1.000,00
33903900000 - OUTROS SERVICOS DE TERCEIROS-PESSOA JURIDICA		150000000000 - RECURSOS NÃO VINCULADOS DE IMPOSTOS E TRANSFERÊNCIAS DE IMPOSTOS	Fiscal	0000016	1.000,00
44905100000 - OBRAS E INSTALAÇÕES		150000000000 - RECURSOS NÃO VINCULADOS DE IMPOSTOS E TRANSFERÊNCIAS DE IMPOSTOS	Fiscal	0000017	1.000,00
Total Projeto/Atividade:					3.000,00
Total Unidade:					682.000,00
Total Órgão:					682.000,00

Autenticar documento em https://cmcc.splonline.com.br/autenticidade
com o identificador 3300300036003A00500052004100, Documento assinado digitalmente conforme
MP n° 2.200-2/2001, que institui a Infra-estrutura de Chaves Públicas Brasileira - ICP-Brasil.

PREFEITURA MUNICIPAL DE CONCEIÇÃO DO CASTELO
CONSOLIDADO MUNICIPIO DE CONCEICAO DO CASTELO
ESPIRITO SANTO
27.165.570/0001-98
ANALÍTICO DA DESPESA
ORÇAMENTO DO EXERCÍCIO DE 2025

Código	Descrição	Fonte de Recurso	F/S	Ficha	Valor
Órgão	013 - SECRETARIA MUNICIPAL DE FINANÇAS				
Unidade	001 - SECRETARIA MUNICIPAL DE FINANÇAS				
013001.0412300072.012 - MANUTENÇÃO DAS ATIVIDADES DE APOIO A SECRETARIA DE FINANÇAS E DO PROG. COMBATE A EVASÃO FISCAL					
31900400000 - CONTRATAÇÃO POR TEMPO DETERMINADO		150000000000 - RECURSOS NÃO VINCULADOS DE IMPOSTOS E TRANSFERÊNCIAS DE IMPOSTOS	Fiscal	0000018	140.000,00
31901100000 - VENCIMENTOS E VANTAGENS FIXAS - PESSOAL CIVIL		150000000000 - RECURSOS NÃO VINCULADOS DE IMPOSTOS E TRANSFERÊNCIAS DE IMPOSTOS	Fiscal	0000019	460.000,00
31901300000 - OBRIGAÇÕES PATRONAIS		150000000000 - RECURSOS NÃO VINCULADOS DE IMPOSTOS E TRANSFERÊNCIAS DE IMPOSTOS	Fiscal	0000020	150.000,00
31909400000 - INDENIZAÇÕES E RESTITUIÇÕES TRABALHISTAS		150000000000 - RECURSOS NÃO VINCULADOS DE IMPOSTOS E TRANSFERÊNCIAS DE IMPOSTOS	Fiscal	0000021	1.000,00
33901400000 - DIARIAS - PESSOAL CIVIL		150000000000 - RECURSOS NÃO VINCULADOS DE IMPOSTOS E TRANSFERÊNCIAS DE IMPOSTOS	Fiscal	0000022	8.000,00
33903000000 - MATERIAL DE CONSUMO		150000000000 - RECURSOS NÃO VINCULADOS DE IMPOSTOS E TRANSFERÊNCIAS DE IMPOSTOS	Fiscal	0000023	40.000,00
33903100000 - PREMIAÇÕES CULTURAIS, ARTÃSTICAS, CIENTÃFICAS,DESPORTIVAS E OUTRAS		150000000000 - RECURSOS NÃO VINCULADOS DE IMPOSTOS E TRANSFERÊNCIAS DE IMPOSTOS	Fiscal	0000024	30.000,00
33903500000 - SERVICOS DE CONSULTORIA		150000000000 - RECURSOS NÃO VINCULADOS DE IMPOSTOS E TRANSFERÊNCIAS DE IMPOSTOS	Fiscal	0000025	198.000,00
33903600000 - OUTROS SERVICOS DE TERCEIROS - PESSOA FÍSICA		150000000000 - RECURSOS NÃO VINCULADOS DE IMPOSTOS E TRANSFERÊNCIAS DE IMPOSTOS	Fiscal	0000026	30.000,00
33903900000 - OUTROS SERVICOS DE TERCEIROS-PESSOA JURIDICA		150000000000 - RECURSOS NÃO VINCULADOS DE IMPOSTOS E TRANSFERÊNCIAS DE IMPOSTOS	Fiscal	0000027	50.000,00
33909200000 - DESPESAS DE EXERCÍCIOS ANTERIORES		150000000000 - RECURSOS NÃO VINCULADOS DE IMPOSTOS E TRANSFERÊNCIAS DE IMPOSTOS	Fiscal	0000028	10.000,00
33909300000 - INDENIZAÇÕES E RESTITUIÇÕES		150000000000 - RECURSOS NÃO VINCULADOS DE IMPOSTOS E TRANSFERÊNCIAS DE IMPOSTOS	Fiscal	0000029	1.000,00
44905200000 - EQUIPAMENTO E MATERIAL PERMANENTE		150000000000 - RECURSOS NÃO VINCULADOS DE IMPOSTOS E TRANSFERÊNCIAS DE IMPOSTOS	Fiscal	0000030	3.000,00
Total Projeto/Atividade:					1.121.000,00
013001.0412700852.013 - REGULARIZAÇÃO FUNDIÁRIA					
33903900000 - OUTROS SERVICOS DE TERCEIROS-PESSOA JURIDICA		150000000000 - RECURSOS NÃO VINCULADOS DE IMPOSTOS E TRANSFERÊNCIAS DE IMPOSTOS	Fiscal	0000031	1.000,00
Total Projeto/Atividade:					1.000,00
013001.0469500852.082 - APOIO AS ATIVIDADES E REESTRUTURAÇÃO DO SISTEMA TRIBUTÁRIO MUNICIPAL					
33903000000 - MATERIAL DE CONSUMO		150000000000 - RECURSOS NÃO VINCULADOS DE IMPOSTOS E TRANSFERÊNCIAS DE IMPOSTOS	Fiscal	0000032	5.000,00
33903600000 - OUTROS SERVICOS DE TERCEIROS - PESSOA FÍSICA		150000000000 - RECURSOS NÃO VINCULADOS DE IMPOSTOS E TRANSFERÊNCIAS DE IMPOSTOS	Fiscal	0000033	5.000,00
33903900000 - OUTROS SERVICOS DE TERCEIROS-PESSOA JURIDICA		150000000000 - RECURSOS NÃO VINCULADOS DE IMPOSTOS E TRANSFERÊNCIAS DE IMPOSTOS	Fiscal	0000034	145.000,00
Total Projeto/Atividade:					155.000,00
013001.2884600051.009 - AMORTIZAÇÃO E SERVIÇO DA DÍVIDA PÚBLICA					
32902200000 - OUTROS ENCARGOS SOBRE A DÍVIDA POR CONTRATO		150000000000 - RECURSOS NÃO VINCULADOS DE IMPOSTOS E TRANSFERÊNCIAS DE IMPOSTOS	Fiscal	0000035	1.000,00
46907100000 - PRINCIPAL DA DÍVIDA CONTRATUAL RESGATADO		150000000000 - RECURSOS NÃO VINCULADOS DE IMPOSTOS E TRANSFERÊNCIAS DE IMPOSTOS	Fiscal	0000036	1.000,00
Total Projeto/Atividade:					2.000,00
013001.2884600052.014 - CONTRIBUIÇÃO AO PASEP					
33904700000 - OBRIGAÇÕES TRIBUTARIAS E CONTRIBUTIVAS		150000000000 - RECURSOS NÃO VINCULADOS DE IMPOSTOS E TRANSFERÊNCIAS DE IMPOSTOS	Fiscal	0000037	400.000,00
Total Projeto/Atividade:					400.000,00
013001.9999999992.015 - RESERVA DE CONTINGÊNCIA					
99999900000 - RESERVA DE CONTINGÊNCIA / RESERVA DO RPPS		150000000000 - RECURSOS NÃO VINCULADOS DE IMPOSTOS E TRANSFERÊNCIAS DE IMPOSTOS	Fiscal	0000038	1.005.000,00
Total Projeto/Atividade:					1.005.000,00
Total Unidade:					2.684.000,00

Autenticar documento em https://cmcc.splonline.com.br/autenticidade
com o identificador 3300390036003A00500052004100, Documento assinado digitalmente conforme
MP n° 2.200-2/2001, que institui a Infraestrutura de Chaves Públicas Brasileira - ICP-Brasil.

PREFEITURA MUNICIPAL DE CONCEIÇÃO DO CASTELO
CONSOLIDADO MUNICIPIO DE CONCEICAO DO CASTELO
ESPIRITO SANTO
27.165.570/0001-98
ANALÍTICO DA DESPESA
ORÇAMENTO DO EXERCÍCIO DE 2025

Código	Descrição	Fonte de Recurso	F/S	Ficha	Valor
Órgão	013 - SECRETARIA MUNICIPAL DE FINANÇAS				
Unidade	002 - FUNDO DE DESENVOLVIMENTO MUNICIPAL - FDM				
013002.0412300031.010 - APOIO AO DESENVOLVIMENTO MUNICIPAL					
33903900000 - OUTROS SERVICOS DE TERCEIROS-PESSOA JURIDICA		150000000000 - RECURSOS NÃO VINCULADOS DE IMPOSTOS E TRANSFERÊNCIAS DE IMPOSTOS	Fiscal	0000001	1.000,00
44905100000 - OBRAS E INSTALAÇÕES		150000000000 - RECURSOS NÃO VINCULADOS DE IMPOSTOS E TRANSFERÊNCIAS DE IMPOSTOS	Fiscal	0000002	1.000,00
Total Projeto/Atividade:					2.000,00
Total Unidade:					2.000,00
Total Órgão:					2.686.000,00

Autenticar documento em https://cmcc.splonline.com.br/autenticidade
com o identificador 3300390036003A00500052004100, Documento assinado digitalmente conforme
MP n° 2.200-2/2001, que institui a Infra-estrutura de Chaves Públicas Brasileira - ICP-Brasil.

PREFEITURA MUNICIPAL DE CONCEIÇÃO DO CASTELO
CONSOLIDADO MUNICIPIO DE CONCEICAO DO CASTELO
ESPIRITO SANTO
27.165.570/0001-98
ANALÍTICO DA DESPESA
ORÇAMENTO DO EXERCÍCIO DE 2025

Código	Descrição	Fonte de Recurso	F/S	Ficha	Valor
Órgão	014 - SECRETARIA MUNICIPAL DO TRABALHO, ASSISTÊNCIA E DESENVOLVIMENTO SOCIAL				
Unidade	001 - SECRETÁRIA MUNICIPAL DE ASSISTÊNCIA SOCIAL				
014001.0824100192.106 - COOPERAÇÃO TÉCNICA COM INSTITUIÇÕES DE LONGA PERMANÊNCIA PARA IDOSOS E OUTROS					
33504100000 - CONTRIBUIÇÕES		166100000000 - TRANSFERÊNCIA DE RECURSOS DOS FUNDOS ESTADUAIS DE ASSISTÊNCIA SOCIAL	Fiscal	0000069	117.360,00
Total Projeto/Atividade:					**117.360,00**
014001.0824300212.016 - MANUTENÇÃO DAS ATIVIDADES DO CONSELHO TUTELAR					
31901100000 - VENCIMENTOS E VANTAGENS FIXAS - PESSOAL CIVIL		150000000000 - RECURSOS NÃO VINCULADOS DE IMPOSTOS E TRANSFERÊNCIAS DE IMPOSTOS	Fiscal	0000001	110.000,00
31901300000 - OBRIGAÇÕES PATRONAIS		150000000000 - RECURSOS NÃO VINCULADOS DE IMPOSTOS E TRANSFERÊNCIAS DE IMPOSTOS	Fiscal	0000002	25.000,00
33903000000 - MATERIAL DE CONSUMO		150000000000 - RECURSOS NÃO VINCULADOS DE IMPOSTOS E TRANSFERÊNCIAS DE IMPOSTOS	Fiscal	0000003	7.000,00
33903600000 - OUTROS SERVICOS DE TERCEIROS - PESSOA FÍSICA		150000000000 - RECURSOS NÃO VINCULADOS DE IMPOSTOS E TRANSFERÊNCIAS DE IMPOSTOS	Fiscal	0000004	9.000,00
33903900000 - OUTROS SERVICOS DE TERCEIROS-PESSOA JURIDICA		150000000000 - RECURSOS NÃO VINCULADOS DE IMPOSTOS E TRANSFERÊNCIAS DE IMPOSTOS	Fiscal	0000005	500,00
44905200000 - EQUIPAMENTO E MATERIAL PERMANENTE		150000000000 - RECURSOS NÃO VINCULADOS DE IMPOSTOS E TRANSFERÊNCIAS DE IMPOSTOS	Fiscal	0000006	500,00
Total Projeto/Atividade:					**152.000,00**
014001.0824400041.011 - AQUISIÇÃO DE TERRENO E/OU DESAPROPRIAÇÃO, CONSTRUÇÃO, REFORMA E/OU AMPLIAÇÃO					
44905100000 - OBRAS E INSTALAÇÕES		150000000000 - RECURSOS NÃO VINCULADOS DE IMPOSTOS E TRANSFERÊNCIAS DE IMPOSTOS	Fiscal	0000007	500,00
44906100000 - AQUISIÇÃO DE IMÓVEIS		150000000000 - RECURSOS NÃO VINCULADOS DE IMPOSTOS E TRANSFERÊNCIAS DE IMPOSTOS	Fiscal	0000008	500,00
44906100000 - AQUISIÇÃO DE IMÓVEIS		166100000000 - TRANSFERÊNCIA DE RECURSOS DOS FUNDOS ESTADUAIS DE ASSISTÊNCIA SOCIAL	Fiscal	0000008	500,00
Total Projeto/Atividade:					**1.500,00**
014001.0824400202.018 - CONTRIBUIÇÃO FINANCEIRA À APAE					
33504100000 - CONTRIBUIÇÕES		166100000000 - TRANSFERÊNCIA DE RECURSOS DOS FUNDOS ESTADUAIS DE ASSISTÊNCIA SOCIAL	Fiscal	0000009	20.000,00
33504300000 - SUBVENÇÕES SOCIAIS		150000000000 - RECURSOS NÃO VINCULADOS DE IMPOSTOS E TRANSFERÊNCIAS DE IMPOSTOS	Fiscal	0000010	400.000,00
Total Projeto/Atividade:					**420.000,00**
014001.0824400222.019 - MANUTENÇÃO DO PROJETO GRADUAR					
33904100000 - CONTRIBUIÇÕES		150000000000 - RECURSOS NÃO VINCULADOS DE IMPOSTOS E TRANSFERÊNCIAS DE IMPOSTOS	Fiscal	0000011	30.000,00
Total Projeto/Atividade:					**30.000,00**
014001.0824400222.020 - MANUTENÇÃO DAS ATIVIDADES DA SECRETARIA MUNICIPAL DE ASSISTÊNCIA SOCIAL					
31900400000 - CONTRATAÇÃO POR TEMPO DETERMINADO		150000000000 - RECURSOS NÃO VINCULADOS DE IMPOSTOS E TRANSFERÊNCIAS DE IMPOSTOS	Fiscal	0000012	90.000,00
31901100000 - VENCIMENTOS E VANTAGENS FIXAS - PESSOAL CIVIL		150000000000 - RECURSOS NÃO VINCULADOS DE IMPOSTOS E TRANSFERÊNCIAS DE IMPOSTOS	Fiscal	0000013	520.000,00
31901300000 - OBRIGAÇÕES PATRONAIS		150000000000 - RECURSOS NÃO VINCULADOS DE IMPOSTOS E TRANSFERÊNCIAS DE IMPOSTOS	Fiscal	0000014	125.000,00
31909400000 - INDENIZAÇÕES E RESTITUIÇÕES TRABALHISTAS		150000000000 - RECURSOS NÃO VINCULADOS DE IMPOSTOS E TRANSFERÊNCIAS DE IMPOSTOS	Fiscal	0000015	500,00
33901400000 - DIARIAS - PESSOAL CIVIL		150000000000 - RECURSOS NÃO VINCULADOS DE IMPOSTOS E TRANSFERÊNCIAS DE IMPOSTOS	Fiscal	0000016	20.000,00
33903000000 - MATERIAL DE CONSUMO		150000000000 - RECURSOS NÃO VINCULADOS DE IMPOSTOS E TRANSFERÊNCIAS DE IMPOSTOS	Fiscal	0000017	40.000,00
33903000000 - MATERIAL DE CONSUMO		166100000000 - TRANSFERÊNCIA DE RECURSOS DOS FUNDOS ESTADUAIS DE ASSISTÊNCIA SOCIAL	Fiscal	0000017	60.000,00
33903200000 - MATERIAL, BEM OU SERVIÇO PARA DISTRIBUIÇÃO GRATUITA		150000000000 - RECURSOS NÃO VINCULADOS DE IMPOSTOS E TRANSFERÊNCIAS DE IMPOSTOS	Fiscal	0000018	16.000,00
33903600000 - OUTROS SERVICOS DE TERCEIROS - PESSOA FÍSICA		150000000000 - RECURSOS NÃO VINCULADOS DE IMPOSTOS E TRANSFERÊNCIAS DE IMPOSTOS	Fiscal	0000019	90.000,00
33903600000 - OUTROS SERVICOS DE TERCEIROS - PESSOA FÍSICA		166000000000 - TRANSFERÊNCIA DE RECURSOS DO FUNDO NACIONAL DE ASSISTÊNCIA SOCIAL - FNAS	Fiscal	0000019	500,00
33903900000 - OUTROS SERVICOS DE TERCEIROS-PESSOA JURIDICA		150000000000 - RECURSOS NÃO VINCULADOS DE IMPOSTOS E TRANSFERÊNCIAS DE IMPOSTOS	Fiscal	0000020	133.000,00
33904600000 - AUXILIO-ALIMENTAÇÃO		150000000000 - RECURSOS NÃO VINCULADOS DE IMPOSTOS E TRANSFERÊNCIAS DE IMPOSTOS	Fiscal	0000021	173.000,00
33904800000 - OUTROS AUXILIOS FINANCEIROS A PESSOA FISICA		150000000000 - RECURSOS NÃO VINCULADOS DE IMPOSTOS E TRANSFERÊNCIAS DE IMPOSTOS	Fiscal	0000022	500,00
33909100000 - SENTENCAS JUDICIAIS		150000000000 - RECURSOS NÃO VINCULADOS DE IMPOSTOS E TRANSFERÊNCIAS DE IMPOSTOS	Fiscal	0000023	500,00
33909200000 - DESPESAS DE EXERCÍCIOS ANTERIORES		150000000000 - RECURSOS NÃO VINCULADOS DE IMPOSTOS E TRANSFERÊNCIAS DE IMPOSTOS	Fiscal	0000024	500,00

Autenticar documento em https://cmcc.splonline.com.br/autenticidade
com o identificador 3300390036003A00500052004100, Documento assinado digitalmente conforme
MP n° 2.200-2/2001, que institui a Infraestrutura de Chaves Públicas Brasileira - ICP-Brasil.

PREFEITURA MUNICIPAL DE CONCEIÇÃO DO CASTELO
CONSOLIDADO MUNICIPIO DE CONCEICAO DO CASTELO
ESPIRITO SANTO
27.165.570/0001-98
ANALÍTICO DA DESPESA
ORÇAMENTO DO EXERCÍCIO DE 2025

Código	Descrição	Fonte de Recurso	F/S	Ficha	Valor
Órgão	014 - SECRETARIA MUNICIPAL DO TRABALHO, ASSISTÊNCIA E DESENVOLVIMENTO SOCIAL				
Unidade	001 - SECRETÁRIA MUNICIPAL DE ASSISTÊNCIA SOCIAL				
33909300000 - INDENIZAÇÕES E RESTITUIÇÕES		150000000000 - RECURSOS NÃO VINCULADOS DE IMPOSTOS E TRANSFERÊNCIAS DE IMPOSTOS	Fiscal	0000025	2.500,00
33909300000 - INDENIZAÇÕES E RESTITUIÇÕES		166100000000 - TRANSFERÊNCIA DE RECURSOS DOS FUNDOS ESTADUAIS DE ASSISTÊNCIA SOCIAL	Fiscal	0000025	1.000,00
44905200000 - EQUIPAMENTO E MATERIAL PERMANENTE		150000000000 - RECURSOS NÃO VINCULADOS DE IMPOSTOS E TRANSFERÊNCIAS DE IMPOSTOS	Fiscal	0000026	500,00
44905200000 - EQUIPAMENTO E MATERIAL PERMANENTE		170000009999 - OUTRAS TRANSFERÊNCIAS DE CONVÊNIOS OU INSTRUMENTOS CONGÊNERES DA UNIÃO	Fiscal	0000026	500,00
44905200000 - EQUIPAMENTO E MATERIAL PERMANENTE		170100009999 - OUTRAS TRANSFERÊNCIAS DE CONVÊNIOS OU INSTRUMENTOS CONGÊNERES DOS ESTADOS	Fiscal	0000026	500,00
Total Projeto/Atividade:					**1.274.500,00**
014001.0824400222.021 - MANUTENÇÃO DE AÇÕES EMERGENCIAIS ADVINDAS DE CALAMIDADES PÚBLICAS E/OU CATASTROFES AMBIENTAIS					
33903200000 - MATERIAL, BEM OU SERVIÇO PARA DISTRIBUIÇÃO GRATUITA		150000000000 - RECURSOS NÃO VINCULADOS DE IMPOSTOS E TRANSFERÊNCIAS DE IMPOSTOS	Fiscal	0000027	800,00
33903600000 - OUTROS SERVICOS DE TERCEIROS - PESSOA FÍSICA		150000000000 - RECURSOS NÃO VINCULADOS DE IMPOSTOS E TRANSFERÊNCIAS DE IMPOSTOS	Fiscal	0000028	500,00
33903900000 - OUTROS SERVICOS DE TERCEIROS-PESSOA JURIDICA		150000000000 - RECURSOS NÃO VINCULADOS DE IMPOSTOS E TRANSFERÊNCIAS DE IMPOSTOS	Fiscal	0000029	500,00
Total Projeto/Atividade:					**1.800,00**
Total Unidade:					**1.997.160,00**

Autenticar documento em https://cmcc.splonline.com.br/autenticidade
com o identificador 3300390036003A005000520004100, Documento assinado digitalmente conforme
MP n° 2.200-2/2001, que institui a Infra-estrutura de Chaves Públicas Brasileira - ICP-Brasil.

PREFEITURA MUNICIPAL DE CONCEIÇÃO DO CASTELO
CONSOLIDADO MUNICIPIO DE CONCEICAO DO CASTELO
ESPIRITO SANTO
27.165.570/0001-98
ANALÍTICO DA DESPESA
ORÇAMENTO DO EXERCÍCIO DE 2025

Código	Descrição	Fonte de Recurso	F/S	Ficha	Valor
Órgão	014 - SECRETARIA MUNICIPAL DO TRABALHO, ASSISTÊNCIA E DESENVOLVIMENTO SOCIAL				
Unidade	002 - FUNDO MUNICIPAL DE ASSISTÊNCIA SOCIAL				
014002.0824400222.023 - MANUTENÇÃO DAS ATIVIDADES DE ASSISTÊNCIA SOCIAL COM RECURSOS DO FUNCOP					
33903000000 - MATERIAL DE CONSUMO		166100000000 - TRANSFERÊNCIA DE RECURSOS DOS FUNDOS ESTADUAIS DE ASSISTÊNCIA SOCIAL	Fiscal	0000030	500,00
33903600000 - OUTROS SERVICOS DE TERCEIROS - PESSOA FÍSICA		166100000000 - TRANSFERÊNCIA DE RECURSOS DOS FUNDOS ESTADUAIS DE ASSISTÊNCIA SOCIAL	Fiscal	0000031	500,00
33903900000 - OUTROS SERVICOS DE TERCEIROS-PESSOA JURIDICA		166100000000 - TRANSFERÊNCIA DE RECURSOS DOS FUNDOS ESTADUAIS DE ASSISTÊNCIA SOCIAL	Fiscal	0000032	500,00
44905100000 - OBRAS E INSTALAÇÕES		166100000000 - TRANSFERÊNCIA DE RECURSOS DOS FUNDOS ESTADUAIS DE ASSISTÊNCIA SOCIAL	Fiscal	0000033	500,00
44905200000 - EQUIPAMENTO E MATERIAL PERMANENTE		166100000000 - TRANSFERÊNCIA DE RECURSOS DOS FUNDOS ESTADUAIS DE ASSISTÊNCIA SOCIAL	Fiscal	0000034	500,00
44906100000 - AQUISIÇÃO DE IMÓVEIS		166100000000 - TRANSFERÊNCIA DE RECURSOS DOS FUNDOS ESTADUAIS DE ASSISTÊNCIA SOCIAL	Fiscal	0000035	500,00
Total Projeto/Atividade:					3.000,00
014002.0824400452.025 - MANUTENÇÃO DO PROGRAMA DE BENEFICIOS EVENTUAIS					
33903000000 - MATERIAL DE CONSUMO		166100000000 - TRANSFERÊNCIA DE RECURSOS DOS FUNDOS ESTADUAIS DE ASSISTÊNCIA SOCIAL	Fiscal	0000036	1.000,00
33903200000 - MATERIAL, BEM OU SERVIÇO PARA DISTRIBUIÇÃO GRATUITA		166100000000 - TRANSFERÊNCIA DE RECURSOS DOS FUNDOS ESTADUAIS DE ASSISTÊNCIA SOCIAL	Fiscal	0000037	33.000,00
33903600000 - OUTROS SERVICOS DE TERCEIROS - PESSOA FÍSICA		166100000000 - TRANSFERÊNCIA DE RECURSOS DOS FUNDOS ESTADUAIS DE ASSISTÊNCIA SOCIAL	Fiscal	0000038	500,00
33903900000 - OUTROS SERVICOS DE TERCEIROS-PESSOA JURIDICA		166100000000 - TRANSFERÊNCIA DE RECURSOS DOS FUNDOS ESTADUAIS DE ASSISTÊNCIA SOCIAL	Fiscal	0000039	500,00
33904800000 - OUTROS AUXILIOS FINANCEIROS A PESSOA FISICA		150000000000 - RECURSOS NÃO VINCULADOS DE IMPOSTOS E TRANSFERÊNCIAS DE IMPOSTOS	Fiscal	0000040	25.000,00
33904800000 - OUTROS AUXILIOS FINANCEIROS A PESSOA FISICA		166100000000 - TRANSFERÊNCIA DE RECURSOS DOS FUNDOS ESTADUAIS DE ASSISTÊNCIA SOCIAL	Fiscal	0000040	25.000,00
Total Projeto/Atividade:					85.000,00
Total Unidade:					88.000,00

Autenticar documento em https://cmcc.splonline.com.br/autenticidade
com o identificador 3300390036003A00500052004100, Documento assinado digitalmente conforme
MP n° 2.200-2/2001, que institui a Infraestrutura de Chaves Públicas Brasileira - ICP-Brasil.

PREFEITURA MUNICIPAL DE CONCEIÇÃO DO CASTELO
CONSOLIDADO MUNICIPIO DE CONCEICAO DO CASTELO
ESPIRITO SANTO
27.165.570/0001-98
ANALÍTICO DA DESPESA
ORÇAMENTO DO EXERCÍCIO DE 2025

Código	Descrição	Fonte de Recurso	F/S	Ficha	Valor
Órgão	014 - SECRETARIA MUNICIPAL DO TRABALHO, ASSISTÊNCIA E DESENVOLVIMENTO SOCIAL				
Unidade	003 - PROTEÇÃO SOCIAL BÁSICA				
014003.0824100192.026 - MANUTENÇÃO DAS ATIVIDADES DO CENTRO DE CONVIVÊNCIA - IDOSOS					
33903000000 - MATERIAL DE CONSUMO		150000000000 - RECURSOS NÃO VINCULADOS DE IMPOSTOS E TRANSFERÊNCIAS DE IMPOSTOS	Fiscal	0000041	20.000,00
33903000000 - MATERIAL DE CONSUMO		166100000000 - TRANSFERÊNCIA DE RECURSOS DOS FUNDOS ESTADUAIS DE ASSISTÊNCIA SOCIAL	Fiscal	0000041	1.000,00
33903600000 - OUTROS SERVICOS DE TERCEIROS - PESSOA FÍSICA		150000000000 - RECURSOS NÃO VINCULADOS DE IMPOSTOS E TRANSFERÊNCIAS DE IMPOSTOS	Fiscal	0000042	2.000,00
33903900000 - OUTROS SERVICOS DE TERCEIROS-PESSOA JURIDICA		150000000000 - RECURSOS NÃO VINCULADOS DE IMPOSTOS E TRANSFERÊNCIAS DE IMPOSTOS	Fiscal	0000043	42.000,00
33903900000 - OUTROS SERVICOS DE TERCEIROS-PESSOA JURIDICA		166100000000 - TRANSFERÊNCIA DE RECURSOS DOS FUNDOS ESTADUAIS DE ASSISTÊNCIA SOCIAL	Fiscal	0000043	5.000,00
44905200000 - EQUIPAMENTO E MATERIAL PERMANENTE		150000000000 - RECURSOS NÃO VINCULADOS DE IMPOSTOS E TRANSFERÊNCIAS DE IMPOSTOS	Fiscal	0000044	1.000,00
44905200000 - EQUIPAMENTO E MATERIAL PERMANENTE		166000000000 - TRANSFERÊNCIA DE RECURSOS DO FUNDO NACIONAL DE ASSISTÊNCIA SOCIAL - FNAS	Fiscal	0000044	500,00
44905200000 - EQUIPAMENTO E MATERIAL PERMANENTE		166100000000 - TRANSFERÊNCIA DE RECURSOS DOS FUNDOS ESTADUAIS DE ASSISTÊNCIA SOCIAL	Fiscal	0000044	500,00
Total Projeto/Atividade:					**72.000,00**
014003.0824300222.027 - MANUTENÇÃO DAS ATIVIDADES DO CRAS					
31900400000 - CONTRATAÇÃO POR TEMPO DETERMINADO		150000000000 - RECURSOS NÃO VINCULADOS DE IMPOSTOS E TRANSFERÊNCIAS DE IMPOSTOS	Fiscal	0000045	71.000,00
31900400000 - CONTRATAÇÃO POR TEMPO DETERMINADO		166000000000 - TRANSFERÊNCIA DE RECURSOS DO FUNDO NACIONAL DE ASSISTÊNCIA SOCIAL - FNAS	Fiscal	0000045	50.000,00
31900400000 - CONTRATAÇÃO POR TEMPO DETERMINADO		166100000000 - TRANSFERÊNCIA DE RECURSOS DOS FUNDOS ESTADUAIS DE ASSISTÊNCIA SOCIAL	Fiscal	0000045	14.000,00
31901100000 - VENCIMENTOS E VANTAGENS FIXAS - PESSOAL CIVIL		150000000000 - RECURSOS NÃO VINCULADOS DE IMPOSTOS E TRANSFERÊNCIAS DE IMPOSTOS	Fiscal	0000046	160.000,00
31901100000 - VENCIMENTOS E VANTAGENS FIXAS - PESSOAL CIVIL		166000000000 - TRANSFERÊNCIA DE RECURSOS DO FUNDO NACIONAL DE ASSISTÊNCIA SOCIAL - FNAS	Fiscal	0000046	59.000,00
31901100000 - VENCIMENTOS E VANTAGENS FIXAS - PESSOAL CIVIL		166100000000 - TRANSFERÊNCIA DE RECURSOS DOS FUNDOS ESTADUAIS DE ASSISTÊNCIA SOCIAL	Fiscal	0000046	1.000,00
31901300000 - OBRIGAÇÕES PATRONAIS		150000000000 - RECURSOS NÃO VINCULADOS DE IMPOSTOS E TRANSFERÊNCIAS DE IMPOSTOS	Fiscal	0000047	38.000,00
31901300000 - OBRIGAÇÕES PATRONAIS		166000000000 - TRANSFERÊNCIA DE RECURSOS DO FUNDO NACIONAL DE ASSISTÊNCIA SOCIAL - FNAS	Fiscal	0000047	30.000,00
31901300000 - OBRIGAÇÕES PATRONAIS		166100000000 - TRANSFERÊNCIA DE RECURSOS DOS FUNDOS ESTADUAIS DE ASSISTÊNCIA SOCIAL	Fiscal	0000047	10.000,00
33903000000 - MATERIAL DE CONSUMO		150000000000 - RECURSOS NÃO VINCULADOS DE IMPOSTOS E TRANSFERÊNCIAS DE IMPOSTOS	Fiscal	0000048	20.000,00
33903000000 - MATERIAL DE CONSUMO		166000000000 - TRANSFERÊNCIA DE RECURSOS DO FUNDO NACIONAL DE ASSISTÊNCIA SOCIAL - FNAS	Fiscal	0000048	16.000,00
33903000000 - MATERIAL DE CONSUMO		166100000000 - TRANSFERÊNCIA DE RECURSOS DOS FUNDOS ESTADUAIS DE ASSISTÊNCIA SOCIAL	Fiscal	0000048	6.000,00
33903200000 - MATERIAL, BEM OU SERVIÇO PARA DISTRIBUIÇÃO GRATUITA		166100000000 - TRANSFERÊNCIA DE RECURSOS DOS FUNDOS ESTADUAIS DE ASSISTÊNCIA SOCIAL	Fiscal	0000049	500,00
33903600000 - OUTROS SERVICOS DE TERCEIROS - PESSOA FÍSICA		166000000000 - TRANSFERÊNCIA DE RECURSOS DO FUNDO NACIONAL DE ASSISTÊNCIA SOCIAL - FNAS	Fiscal	0000050	1.000,00
33903600000 - OUTROS SERVICOS DE TERCEIROS - PESSOA FÍSICA		166100000000 - TRANSFERÊNCIA DE RECURSOS DOS FUNDOS ESTADUAIS DE ASSISTÊNCIA SOCIAL	Fiscal	0000050	500,00
33903900000 - OUTROS SERVICOS DE TERCEIROS-PESSOA JURIDICA		150000000000 - RECURSOS NÃO VINCULADOS DE IMPOSTOS E TRANSFERÊNCIAS DE IMPOSTOS	Fiscal	0000051	70.000,00
33903900000 - OUTROS SERVICOS DE TERCEIROS-PESSOA JURIDICA		166100000000 - TRANSFERÊNCIA DE RECURSOS DOS FUNDOS ESTADUAIS DE ASSISTÊNCIA SOCIAL	Fiscal	0000051	0,00
33903900000 - OUTROS SERVICOS DE TERCEIROS-PESSOA JURIDICA		170500000000 - TRANSFERÊNCIAS DOS ESTADOS REFERENTES A COMPENSAÇÕES FINANCEIRAS PELA EXPLORAÇÃO DE RECURSOS NATURAI	Fiscal	0000051	6.000,00
33904800000 - OUTROS AUXILIOS FINANCEIROS A PESSOA FISICA		166100000000 - TRANSFERÊNCIA DE RECURSOS DOS FUNDOS ESTADUAIS DE ASSISTÊNCIA SOCIAL	Fiscal	0000052	500,00
44905200000 - EQUIPAMENTO E MATERIAL PERMANENTE		170000009999 - OUTRAS TRANSFERÊNCIAS DE CONVÊNIOS OU INSTRUMENTOS CONGÊNERES DA UNIÃO	Fiscal	0000053	500,00
Total Projeto/Atividade:					**554.000,00**
014003.0824400222.028 - MANUTENÇÃO DAS ATIVIDADES COM RECURSOS DO IGD					
33903000000 - MATERIAL DE CONSUMO		166000000000 - TRANSFERÊNCIA DE RECURSOS DO FUNDO NACIONAL DE ASSISTÊNCIA SOCIAL - FNAS	Fiscal	0000054	500,00

Autenticar documento em https://cmcc.splonline.com.br/autenticidade
com o identificador 3300390036003A0050005200410O, Documento assinado digitalmente conforme
MP n° 2.200-2/2001, que institui a Infra-estrutura de Chaves Públicas Brasileira - ICP-Brasil.

PREFEITURA MUNICIPAL DE CONCEIÇÃO DO CASTELO
CONSOLIDADO MUNICIPIO DE CONCEICAO DO CASTELO
ESPIRITO SANTO
27.165.570/0001-98
ANALÍTICO DA DESPESA
ORÇAMENTO DO EXERCÍCIO DE 2025

Código	Descrição	Fonte de Recurso	F/S	Ficha	Valor
Órgão	014 - SECRETARIA MUNICIPAL DO TRABALHO, ASSISTÊNCIA E DESENVOLVIMENTO SOCIAL				
Unidade	003 - PROTEÇÃO SOCIAL BÁSICA				
33903600000 - OUTROS SERVICOS DE TERCEIROS - PESSOA FÍSICA		166000000000 - TRANSFERÊNCIA DE RECURSOS DO FUNDO NACIONAL DE ASSISTÊNCIA SOCIAL - FNAS	Fiscal	0000055	500,00
33903900000 - OUTROS SERVICOS DE TERCEIROS-PESSOA JURIDICA		166000000000 - TRANSFERÊNCIA DE RECURSOS DO FUNDO NACIONAL DE ASSISTÊNCIA SOCIAL - FNAS	Fiscal	0000056	500,00
44905200000 - EQUIPAMENTO E MATERIAL PERMANENTE		166000000000 - TRANSFERÊNCIA DE RECURSOS DO FUNDO NACIONAL DE ASSISTÊNCIA SOCIAL - FNAS	Fiscal	0000057	500,00
Total Projeto/Atividade:					**2.000,00**
Total Unidade:					**628.000,00**

Autenticar documento em https://cmcc.splonline.com.br/autenticidade
com o identificador 3300390036003A00500052004100, Documento assinado digitalmente conforme
MP n° 2.200-2/2001, que institui a Infraestrutura de Chaves Públicas Brasileira - ICP-Brasil.

PREFEITURA MUNICIPAL DE CONCEIÇÃO DO CASTELO
CONSOLIDADO MUNICIPIO DE CONCEICAO DO CASTELO
ESPIRITO SANTO
27.165.570/0001-98
ANALÍTICO DA DESPESA
ORÇAMENTO DO EXERCÍCIO DE 2025

Código	Descrição	Fonte de Recurso	F/S	Ficha	Valor
Órgão	014 - SECRETARIA MUNICIPAL DO TRABALHO, ASSISTÊNCIA E DESENVOLVIMENTO SOCIAL				
Unidade	004 - PROTEÇÃO SOCIAL EPECIAL DE MÉDIA E ALTA COMPLEXIDADE				
014004.0824300212.029 - MANUTENÇÃO DA INSTITUIÇÃO DE ACOLHIMENTO CASA LAR					
33903000000 - MATERIAL DE CONSUMO		150000000000 - RECURSOS NÃO VINCULADOS DE IMPOSTOS E TRANSFERÊNCIAS DE IMPOSTOS	Fiscal	0000058	1.000,00
33903000000 - MATERIAL DE CONSUMO		166000000000 - TRANSFERÊNCIA DE RECURSOS DO FUNDO NACIONAL DE ASSISTÊNCIA SOCIAL - FNAS	Fiscal	0000058	6.500,00
33903000000 - MATERIAL DE CONSUMO		166100000000 - TRANSFERÊNCIA DE RECURSOS DOS FUNDOS ESTADUAIS DE ASSISTÊNCIA SOCIAL	Fiscal	0000058	1.000,00
33903600000 - OUTROS SERVICOS DE TERCEIROS - PESSOA FÍSICA		150000000000 - RECURSOS NÃO VINCULADOS DE IMPOSTOS E TRANSFERÊNCIAS DE IMPOSTOS	Fiscal	0000059	3.000,00
33903600000 - OUTROS SERVICOS DE TERCEIROS - PESSOA FÍSICA		166100000000 - TRANSFERÊNCIA DE RECURSOS DOS FUNDOS ESTADUAIS DE ASSISTÊNCIA SOCIAL	Fiscal	0000059	500,00
33903900000 - OUTROS SERVICOS DE TERCEIROS-PESSOA JURIDICA		150000000000 - RECURSOS NÃO VINCULADOS DE IMPOSTOS E TRANSFERÊNCIAS DE IMPOSTOS	Fiscal	0000060	2.000,00
33903900000 - OUTROS SERVICOS DE TERCEIROS-PESSOA JURIDICA		166000000000 - TRANSFERÊNCIA DE RECURSOS DO FUNDO NACIONAL DE ASSISTÊNCIA SOCIAL - FNAS	Fiscal	0000060	5.500,00
33903900000 - OUTROS SERVICOS DE TERCEIROS-PESSOA JURIDICA		166100000000 - TRANSFERÊNCIA DE RECURSOS DOS FUNDOS ESTADUAIS DE ASSISTÊNCIA SOCIAL	Fiscal	0000060	8.000,00
Total Projeto/Atividade:					27.500,00
014004.0824400212.031 - MANUTENÇÃO DAS ATIVIDADES DO CREAS					
31900400000 - CONTRATAÇÃO POR TEMPO DETERMINADO		150000000000 - RECURSOS NÃO VINCULADOS DE IMPOSTOS E TRANSFERÊNCIAS DE IMPOSTOS	Fiscal	0000061	56.000,00
31900400000 - CONTRATAÇÃO POR TEMPO DETERMINADO		166000000000 - TRANSFERÊNCIA DE RECURSOS DO FUNDO NACIONAL DE ASSISTÊNCIA SOCIAL - FNAS	Fiscal	0000061	32.000,00
31900400000 - CONTRATAÇÃO POR TEMPO DETERMINADO		166100000000 - TRANSFERÊNCIA DE RECURSOS DOS FUNDOS ESTADUAIS DE ASSISTÊNCIA SOCIAL	Fiscal	0000061	62.000,00
31901100000 - VENCIMENTOS E VANTAGENS FIXAS - PESSOAL CIVIL		150000000000 - RECURSOS NÃO VINCULADOS DE IMPOSTOS E TRANSFERÊNCIAS DE IMPOSTOS	Fiscal	0000062	58.500,00
31901100000 - VENCIMENTOS E VANTAGENS FIXAS - PESSOAL CIVIL		166000000000 - TRANSFERÊNCIA DE RECURSOS DO FUNDO NACIONAL DE ASSISTÊNCIA SOCIAL - FNAS	Fiscal	0000062	11.000,00
31901100000 - VENCIMENTOS E VANTAGENS FIXAS - PESSOAL CIVIL		166100000000 - TRANSFERÊNCIA DE RECURSOS DOS FUNDOS ESTADUAIS DE ASSISTÊNCIA SOCIAL	Fiscal	0000062	35.500,00
31901300000 - OBRIGAÇÕES PATRONAIS		150000000000 - RECURSOS NÃO VINCULADOS DE IMPOSTOS E TRANSFERÊNCIAS DE IMPOSTOS	Fiscal	0000063	15.000,00
31901300000 - OBRIGAÇÕES PATRONAIS		166000000000 - TRANSFERÊNCIA DE RECURSOS DO FUNDO NACIONAL DE ASSISTÊNCIA SOCIAL - FNAS	Fiscal	0000063	16.000,00
31901300000 - OBRIGAÇÕES PATRONAIS		166100000000 - TRANSFERÊNCIA DE RECURSOS DOS FUNDOS ESTADUAIS DE ASSISTÊNCIA SOCIAL	Fiscal	0000063	25.000,00
33903000000 - MATERIAL DE CONSUMO		150000000000 - RECURSOS NÃO VINCULADOS DE IMPOSTOS E TRANSFERÊNCIAS DE IMPOSTOS	Fiscal	0000064	10.000,00
33903000000 - MATERIAL DE CONSUMO		166000000000 - TRANSFERÊNCIA DE RECURSOS DO FUNDO NACIONAL DE ASSISTÊNCIA SOCIAL - FNAS	Fiscal	0000064	3.000,00
33903000000 - MATERIAL DE CONSUMO		166100000000 - TRANSFERÊNCIA DE RECURSOS DOS FUNDOS ESTADUAIS DE ASSISTÊNCIA SOCIAL	Fiscal	0000064	1.000,00
33903600000 - OUTROS SERVICOS DE TERCEIROS - PESSOA FÍSICA		166000000000 - TRANSFERÊNCIA DE RECURSOS DO FUNDO NACIONAL DE ASSISTÊNCIA SOCIAL - FNAS	Fiscal	0000065	1.000,00
33903600000 - OUTROS SERVICOS DE TERCEIROS - PESSOA FÍSICA		166100000000 - TRANSFERÊNCIA DE RECURSOS DOS FUNDOS ESTADUAIS DE ASSISTÊNCIA SOCIAL	Fiscal	0000065	500,00
33903900000 - OUTROS SERVICOS DE TERCEIROS-PESSOA JURIDICA		150000000000 - RECURSOS NÃO VINCULADOS DE IMPOSTOS E TRANSFERÊNCIAS DE IMPOSTOS	Fiscal	0000066	58.000,00
33903900000 - OUTROS SERVICOS DE TERCEIROS-PESSOA JURIDICA		166100000000 - TRANSFERÊNCIA DE RECURSOS DOS FUNDOS ESTADUAIS DE ASSISTÊNCIA SOCIAL	Fiscal	0000066	27.640,00
33904800000 - OUTROS AUXILIOS FINANCEIROS A PESSOA FISICA		166000000000 - TRANSFERÊNCIA DE RECURSOS DO FUNDO NACIONAL DE ASSISTÊNCIA SOCIAL - FNAS	Fiscal	0000067	500,00
44905200000 - EQUIPAMENTO E MATERIAL PERMANENTE		166000000000 - TRANSFERÊNCIA DE RECURSOS DO FUNDO NACIONAL DE ASSISTÊNCIA SOCIAL - FNAS	Fiscal	0000068	500,00
44905200000 - EQUIPAMENTO E MATERIAL PERMANENTE		166100000000 - TRANSFERÊNCIA DE RECURSOS DOS FUNDOS ESTADUAIS DE ASSISTÊNCIA SOCIAL	Fiscal	0000068	1.000,00
Total Projeto/Atividade:					414.140,00
Total Unidade:					441.640,00
Total Órgão:					3.154.800,00

Autenticar documento em https://cmcc.splonline.com.br/autenticidade
com o identificador 3300390036003A00500052004100, Documento assinado digitalmente conforme
MP n° 2.200-2/2001, que institui a Infra-estrutura de Chaves Públicas Brasileira - ICP-Brasil.

PREFEITURA MUNICIPAL DE CONCEIÇÃO DO CASTELO
CONSOLIDADO MUNICIPIO DE CONCEICAO DO CASTELO
ESPIRITO SANTO
27.165.570/0001-98
ANALÍTICO DA DESPESA
ORÇAMENTO DO EXERCÍCIO DE 2025

Código	Descrição	Fonte de Recurso	F/S	Ficha	Valor
Órgão	015 - SECRETARIA MUNICIPAL DE OBRAS E SERVIÇOS URBANOS				
Unidade	001 - SECRETARIA MUNICIPAL DE OBRAS E SERVIÇOS URBANOS				
015001.0412200061.014 - CONSTRUÇÃO, REFORMA E AMPLIAÇÃO DE PRÉDIOS PÚBLICOS					
33903900000 - OUTROS SERVICOS DE TERCEIROS-PESSOA JURIDICA		172000000000 - TRANSFERÊNCIAS DA UNIÃO REFERENTES ÀS PARTICIPAÇÕES NA EXPLORAÇÃO DE PETRÓLEO E GÁS NATURAL DESTINAD	Fiscal	0000039	1.000,00
44905100000 - OBRAS E INSTALAÇÕES		150000000000 - RECURSOS NÃO VINCULADOS DE IMPOSTOS E TRANSFERÊNCIAS DE IMPOSTOS	Fiscal	0000040	1.000,00
44905100000 - OBRAS E INSTALAÇÕES		170000009999 - OUTRAS TRANSFERÊNCIAS DE CONVÊNIOS OU INSTRUMENTOS CONGÊNERES DA UNIÃO	Fiscal	0000040	100,00
44905100000 - OBRAS E INSTALAÇÕES		170500000000 - TRANSFERÊNCIAS DOS ESTADOS REFERENTES A COMPENSAÇÕES FINANCEIRAS PELA EXPLORAÇÃO DE RECURSOS NATURAI	Fiscal	0000040	1.000,00
Total Projeto/Atividade:					**3.100,00**
015001.1545100081.016 - CONSTRUÇÕES E REFORMA DE PRAÇAS E JARDINS, CICLOVIAS E PASSEIOS PÚBLICOS					
44905100000 - OBRAS E INSTALAÇÕES		150000000000 - RECURSOS NÃO VINCULADOS DE IMPOSTOS E TRANSFERÊNCIAS DE IMPOSTOS	Fiscal	0000041	1.000,00
44905100000 - OBRAS E INSTALAÇÕES		170100009999 - OUTRAS TRANSFERÊNCIAS DE CONVÊNIOS OU INSTRUMENTOS CONGÊNERES DOS ESTADOS	Fiscal	0000041	1.000,00
44905100000 - OBRAS E INSTALAÇÕES		170500000000 - TRANSFERÊNCIAS DOS ESTADOS REFERENTES A COMPENSAÇÕES FINANCEIRAS PELA EXPLORAÇÃO DE RECURSOS NATURAI	Fiscal	0000041	1.000,00
44905100000 - OBRAS E INSTALAÇÕES		172000000000 - TRANSFERÊNCIAS DA UNIÃO REFERENTES ÀS PARTICIPAÇÕES NA EXPLORAÇÃO DE PETRÓLEO E GÁS NATURAL DESTINAD	Fiscal	0000041	10.000,00
Total Projeto/Atividade:					**13.000,00**
015001.1545100081.017 - CONSTRUÇÃO E REFORMA DE PONTES, PASSARELAS, CAIXAS SECAS, BUEIROS, MATA-BURROS E MUROS DE CONTENÇÃO					
44905100000 - OBRAS E INSTALAÇÕES		150000000000 - RECURSOS NÃO VINCULADOS DE IMPOSTOS E TRANSFERÊNCIAS DE IMPOSTOS	Fiscal	0000042	1.000,00
44905100000 - OBRAS E INSTALAÇÕES		170000009999 - OUTRAS TRANSFERÊNCIAS DE CONVÊNIOS OU INSTRUMENTOS CONGÊNERES DA UNIÃO	Fiscal	0000042	55.500,00
44905100000 - OBRAS E INSTALAÇÕES		170100009999 - OUTRAS TRANSFERÊNCIAS DE CONVÊNIOS OU INSTRUMENTOS CONGÊNERES DOS ESTADOS	Fiscal	0000042	500,00
Total Projeto/Atividade:					**57.000,00**
015001.1545100081.018 - ADEQUAÇÃO DE CALÇADAS, CALÇAMENTO, PAVIMENTAÇÃO E DRENAGEM DE VIAS PÚBLICAS					
44905100000 - OBRAS E INSTALAÇÕES		150000000000 - RECURSOS NÃO VINCULADOS DE IMPOSTOS E TRANSFERÊNCIAS DE IMPOSTOS	Fiscal	0000043	1.000,00
44905100000 - OBRAS E INSTALAÇÕES		170000009999 - OUTRAS TRANSFERÊNCIAS DE CONVÊNIOS OU INSTRUMENTOS CONGÊNERES DA UNIÃO	Fiscal	0000043	100,00
44905100000 - OBRAS E INSTALAÇÕES		170100009999 - OUTRAS TRANSFERÊNCIAS DE CONVÊNIOS OU INSTRUMENTOS CONGÊNERES DOS ESTADOS	Fiscal	0000043	70.500,00
44905100000 - OBRAS E INSTALAÇÕES		170500000000 - TRANSFERÊNCIAS DOS ESTADOS REFERENTES A COMPENSAÇÕES FINANCEIRAS PELA EXPLORAÇÃO DE RECURSOS NATURAI	Fiscal	0000043	500,00
44905100000 - OBRAS E INSTALAÇÕES		172000000000 - TRANSFERÊNCIAS DA UNIÃO REFERENTES ÀS PARTICIPAÇÕES NA EXPLORAÇÃO DE PETRÓLEO E GÁS NATURAL DESTINAD	Fiscal	0000043	1.000,00
Total Projeto/Atividade:					**73.100,00**
015001.1545100081.019 - CONSTRUÇÃO E REFORMA DE CEMITÉRIO E CAPELA MORTUÁRIA					
44905100000 - OBRAS E INSTALAÇÕES		150000000000 - RECURSOS NÃO VINCULADOS DE IMPOSTOS E TRANSFERÊNCIAS DE IMPOSTOS	Fiscal	0000044	10.000,00
Total Projeto/Atividade:					**10.000,00**
015001.1545100081.020 - INVESTIMENTOS EM INFRAESTRUTURA - CIDE					
33903000000 - MATERIAL DE CONSUMO		150000000000 - RECURSOS NÃO VINCULADOS DE IMPOSTOS E TRANSFERÊNCIAS DE IMPOSTOS	Fiscal	0000045	1.000,00
33903900000 - OUTROS SERVICOS DE TERCEIROS-PESSOA JURIDICA		150000000000 - RECURSOS NÃO VINCULADOS DE IMPOSTOS E TRANSFERÊNCIAS DE IMPOSTOS	Fiscal	0000046	1.000,00
44905100000 - OBRAS E INSTALAÇÕES		178000000000 - RECURSOS DA CONTRIBUIÇÃO DE INTERVENÇÃO NO DOMÍNIO ECONÔMICO - CIDE	Social	0000047	26.000,00

Autenticar documento em https://pmcc.solpline.com.br/autenticidade
com o identificador 3300390036003A005000520041000, Documento assinado digitalmente conforme
MP n° 2.200-2/2001, que institui a Infraestrutura de Chaves Públicas Brasileira - ICP-Brasil.

PREFEITURA MUNICIPAL DE CONCEIÇÃO DO CASTELO
CONSOLIDADO MUNICIPIO DE CONCEICAO DO CASTELO
ESPIRITO SANTO
27.165.570/0001-98
ANALÍTICO DA DESPESA
ORÇAMENTO DO EXERCÍCIO DE 2025

Código	Descrição	Fonte de Recurso	F/S	Ficha	Valor
Órgão	015 - SECRETARIA MUNICIPAL DE OBRAS E SERVIÇOS URBANOS				
Unidade	001 - SECRETARIA MUNICIPAL DE OBRAS E SERVIÇOS URBANOS				
44905100000 - OBRAS E INSTALAÇÕES					
Total Projeto/Atividade:					**28.000,00**
015001.1545100082.032 - MANUTENÇÃO DAS ATIVIDADES DE INFRAESTRUTURA E SERVIÇOS URBANOS					
31900400000 - CONTRATAÇÃO POR TEMPO DETERMINADO		150000000000 - RECURSOS NÃO VINCULADOS DE IMPOSTOS E TRANSFERÊNCIAS DE IMPOSTOS	Fiscal	0000048	1.170.000,00
31901100000 - VENCIMENTOS E VANTAGENS FIXAS - PESSOAL CIVIL		150000000000 - RECURSOS NÃO VINCULADOS DE IMPOSTOS E TRANSFERÊNCIAS DE IMPOSTOS	Fiscal	0000049	2.000.000,00
31901300000 - OBRIGAÇÕES PATRONAIS		150000000000 - RECURSOS NÃO VINCULADOS DE IMPOSTOS E TRANSFERÊNCIAS DE IMPOSTOS	Fiscal	0000050	750.000,00
31909400000 - INDENIZAÇÕES E RESTITUIÇÕES TRABALHISTAS		150000000000 - RECURSOS NÃO VINCULADOS DE IMPOSTOS E TRANSFERÊNCIAS DE IMPOSTOS	Fiscal	0000051	500,00
33901400000 - DIARIAS - PESSOAL CIVIL		150000000000 - RECURSOS NÃO VINCULADOS DE IMPOSTOS E TRANSFERÊNCIAS DE IMPOSTOS	Fiscal	0000052	10.000,00
33903000000 - MATERIAL DE CONSUMO		150000000000 - RECURSOS NÃO VINCULADOS DE IMPOSTOS E TRANSFERÊNCIAS DE IMPOSTOS	Fiscal	0000053	1.000,00
33903000000 - MATERIAL DE CONSUMO		170500000000 - TRANSFERÊNCIAS DOS ESTADOS REFERENTES A COMPENSAÇÕES FINANCEIRAS PELA EXPLORAÇÃO DE RECURSOS NATURAI	Fiscal	0000053	160.250,00
33903000000 - MATERIAL DE CONSUMO		170800000000 - TRANSFERÊNCIA DA UNIÃO REFERENTE À COMPENSAÇÃO FINANCEIRA DE RECURSOS MINERAIS	Fiscal	0000053	50.000,00
33903000000 - MATERIAL DE CONSUMO		172000000000 - TRANSFERÊNCIAS DA UNIÃO REFERENTES ÀS PARTICIPAÇÕES NA EXPLORAÇÃO DE PETRÓLEO E GÁS NATURAL DESTINAD	Fiscal	0000053	1.195.535,81
33903600000 - OUTROS SERVICOS DE TERCEIROS - PESSOA FÍSICA		150000000000 - RECURSOS NÃO VINCULADOS DE IMPOSTOS E TRANSFERÊNCIAS DE IMPOSTOS	Fiscal	0000054	1.000,00
33903900000 - OUTROS SERVICOS DE TERCEIROS-PESSOA JURIDICA		150000000000 - RECURSOS NÃO VINCULADOS DE IMPOSTOS E TRANSFERÊNCIAS DE IMPOSTOS	Fiscal	0000055	23.000,00
33903900000 - OUTROS SERVICOS DE TERCEIROS-PESSOA JURIDICA		170000009999 - OUTRAS TRANSFERÊNCIAS DE CONVÊNIOS OU INSTRUMENTOS CONGÊNERES DA UNIÃO	Fiscal	0000055	100,00
33903900000 - OUTROS SERVICOS DE TERCEIROS-PESSOA JURIDICA		172000000000 - TRANSFERÊNCIAS DA UNIÃO REFERENTES ÀS PARTICIPAÇÕES NA EXPLORAÇÃO DE PETRÓLEO E GÁS NATURAL DESTINAD	Fiscal	0000055	514.000,00
33909200000 - DESPESAS DE EXERCÍCIOS ANTERIORES		150000000000 - RECURSOS NÃO VINCULADOS DE IMPOSTOS E TRANSFERÊNCIAS DE IMPOSTOS	Fiscal	0000056	500,00
33909300000 - INDENIZAÇÕES E RESTITUIÇÕES		150000000000 - RECURSOS NÃO VINCULADOS DE IMPOSTOS E TRANSFERÊNCIAS DE IMPOSTOS	Fiscal	0000057	500,00
44905200000 - EQUIPAMENTO E MATERIAL PERMANENTE		150000000000 - RECURSOS NÃO VINCULADOS DE IMPOSTOS E TRANSFERÊNCIAS DE IMPOSTOS	Fiscal	0000058	5.000,00
44906100000 - AQUISIÇÃO DE IMÓVEIS		150000000000 - RECURSOS NÃO VINCULADOS DE IMPOSTOS E TRANSFERÊNCIAS DE IMPOSTOS	Fiscal	0000059	1.000,00
Total Projeto/Atividade:					**5.882.385,81**
015001.1560600421.021 - EXPANSÃO DE MELHORIA DE ESTRADAS VICINAIS					
44905100000 - OBRAS E INSTALAÇÕES		150000000000 - RECURSOS NÃO VINCULADOS DE IMPOSTOS E TRANSFERÊNCIAS DE IMPOSTOS	Fiscal	0000060	1.000,00
44905100000 - OBRAS E INSTALAÇÕES		170500000000 - TRANSFERÊNCIAS DOS ESTADOS REFERENTES A COMPENSAÇÕES FINANCEIRAS PELA EXPLORAÇÃO DE RECURSOS NATURAI	Fiscal	0000060	1.000,00
44905100000 - OBRAS E INSTALAÇÕES		172000000000 - TRANSFERÊNCIAS DA UNIÃO REFERENTES ÀS PARTICIPAÇÕES NA EXPLORAÇÃO DE PETRÓLEO E GÁS NATURAL DESTINAD	Fiscal	0000060	1.000,00
Total Projeto/Atividade:					**3.000,00**
015001.1751200091.022 - CONSTRUÇÃO E/OU MANUTENÇÃO DO SISTEMA DE COLETA, TRATAMENTO E DISTRIBUIÇÃO DE ÁGUA E ESGOTO					
44905100000 - OBRAS E INSTALAÇÕES		150000000000 - RECURSOS NÃO VINCULADOS DE IMPOSTOS E TRANSFERÊNCIAS DE IMPOSTOS	Fiscal	0000061	500,00
Total Projeto/Atividade:					**500,00**
015001.1751200092.033 - IMPLANTAÇÃO DO PROGRAMA DE FOSSAS SÉPTICAS					
33903000000 - MATERIAL DE CONSUMO		150000000000 - RECURSOS NÃO VINCULADOS DE IMPOSTOS E TRANSFERÊNCIAS DE IMPOSTOS	Fiscal	0000062	500,00
44905100000 - OBRAS E INSTALAÇÕES		150000000000 - RECURSOS NÃO VINCULADOS DE IMPOSTOS E TRANSFERÊNCIAS DE IMPOSTOS	Fiscal	0000063	500,00
44905100000 - OBRAS E INSTALAÇÕES		170000009999 - OUTRAS TRANSFERÊNCIAS DE CONVÊNIOS OU INSTRUMENTOS CONGÊNERES DA UNIÃO	Fiscal	0000063	500,00
Total Projeto/Atividade:					**1.500,00**

Autenticar documento em https://cmcc.splonline.com.br/autenticidade
com o identificador 3300390036003A00500052004100, Documento assinado digitalmente conforme
MP n° 2.200-2/2001, que institui a Infra-estrutura de Chaves Públicas Brasileira - ICP-Brasil.

PREFEITURA MUNICIPAL DE CONCEIÇÃO DO CASTELO
CONSOLIDADO MUNICIPIO DE CONCEICAO DO CASTELO
ESPIRITO SANTO
27.165.570/0001-98
ANALÍTICO DA DESPESA
ORÇAMENTO DO EXERCÍCIO DE 2025

Código	Descrição	Fonte de Recurso	F/S	Ficha	Valor
Órgão	015 - SECRETARIA MUNICIPAL DE OBRAS E SERVIÇOS URBANOS				
Unidade	001 - SECRETARIA MUNICIPAL DE OBRAS E SERVIÇOS URBANOS				
015001.2575200042.034 - CONSTRUÇÃO E MANUTENÇÃO DA REDE DE ILUMINAÇÃO PÚBLICA					
33903000000 - MATERIAL DE CONSUMO		175100000000 - RECURSOS DA CONTRIBUIÇÃO PARA O CUSTEIO DO SERVIÇO DE ILUMINAÇÃO PÚBLICA - COSIP	Fiscal	0000064	154.000,00
33903900000 - OUTROS SERVICOS DE TERCEIROS-PESSOA JURIDICA		175100000000 - RECURSOS DA CONTRIBUIÇÃO PARA O CUSTEIO DO SERVIÇO DE ILUMINAÇÃO PÚBLICA - COSIP	Fiscal	0000065	453.000,00
33909300000 - INDENIZAÇÕES E RESTITUIÇÕES		175100000000 - RECURSOS DA CONTRIBUIÇÃO PARA O CUSTEIO DO SERVIÇO DE ILUMINAÇÃO PÚBLICA - COSIP	Fiscal	0000066	1.000,00
44905100000 - OBRAS E INSTALAÇÕES		175100000000 - RECURSOS DA CONTRIBUIÇÃO PARA O CUSTEIO DO SERVIÇO DE ILUMINAÇÃO PÚBLICA - COSIP	Fiscal	0000067	1.000,00
44905200000 - EQUIPAMENTO E MATERIAL PERMANENTE		175100000000 - RECURSOS DA CONTRIBUIÇÃO PARA O CUSTEIO DO SERVIÇO DE ILUMINAÇÃO PÚBLICA - COSIP	Fiscal	0000068	1.000,00
Total Projeto/Atividade:					610.000,00
015001.2660600422.035 - PAVIMENTAÇÃO RURAL					
33903900000 - OUTROS SERVICOS DE TERCEIROS-PESSOA JURIDICA		150000000000 - RECURSOS NÃO VINCULADOS DE IMPOSTOS E TRANSFERÊNCIAS DE IMPOSTOS	Fiscal	0000069	500,00
44905100000 - OBRAS E INSTALAÇÕES		150000000000 - RECURSOS NÃO VINCULADOS DE IMPOSTOS E TRANSFERÊNCIAS DE IMPOSTOS	Fiscal	0000070	500,00
44905100000 - OBRAS E INSTALAÇÕES		172000000000 - TRANSFERÊNCIAS DA UNIÃO REFERENTES ÀS PARTICIPAÇÕES NA EXPLORAÇÃO DE PETRÓLEO E GÁS NATURAL DESTINAD	Fiscal	0000070	1.000,00
Total Projeto/Atividade:					2.000,00
Total Unidade:					6.683.585,81
Total Órgão:					6.683.585,81

Autenticar documento em https://cmcc.splonline.com.br/autenticidade
com o identificador 3300390036003A005000520041000, Documento assinado digitalmente conforme
MP n° 2.200-2/2001, que institui a Infraestrutura de Chaves Públicas Brasileira - ICP-Brasil.

PREFEITURA MUNICIPAL DE CONCEIÇÃO DO CASTELO
CONSOLIDADO MUNICIPIO DE CONCEICAO DO CASTELO
ESPIRITO SANTO
27.165.570/0001-98
ANALÍTICO DA DESPESA
ORÇAMENTO DO EXERCÍCIO DE 2025

Código	Descrição	Fonte de Recurso	F/S	Ficha	Valor
Órgão	016 - SECRETARIA MUNICIPAL DE EDUCAÇÃO				
Unidade	001 - APOIO ADMINISTRATIVO				
016001.1212200032.036 - MANUTENÇÃO DAS ATIVIDADES DA SECRETARIA MUNICIPAL DE EDUCAÇÃO					
31909400000 - INDENIZAÇÕES E RESTITUIÇÕES TRABALHISTAS		150000000000 - RECURSOS NÃO VINCULADOS DE IMPOSTOS E TRANSFERÊNCIAS DE IMPOSTOS	Fiscal	0000071	500,00
33903000000 - MATERIAL DE CONSUMO		150000000000 - RECURSOS NÃO VINCULADOS DE IMPOSTOS E TRANSFERÊNCIAS DE IMPOSTOS	Fiscal	0000072	79.972,22
33903000000 - MATERIAL DE CONSUMO		150000250000 - RECEITA DE IMPOSTOS E DE TRANSFERÊNCIA DE IMPOSTOS - MDE	Fiscal	0000072	100.027,78
33903600000 - OUTROS SERVICOS DE TERCEIROS - PESSOA FÍSICA		150000000000 - RECURSOS NÃO VINCULADOS DE IMPOSTOS E TRANSFERÊNCIAS DE IMPOSTOS	Fiscal	0000073	1.000,00
33903600000 - OUTROS SERVICOS DE TERCEIROS - PESSOA FÍSICA		150000250000 - RECEITA DE IMPOSTOS E DE TRANSFERÊNCIA DE IMPOSTOS - MDE	Fiscal	0000073	500,00
33903900000 - OUTROS SERVICOS DE TERCEIROS-PESSOA JURIDICA		150000000000 - RECURSOS NÃO VINCULADOS DE IMPOSTOS E TRANSFERÊNCIAS DE IMPOSTOS	Fiscal	0000074	10.000,00
33903900000 - OUTROS SERVICOS DE TERCEIROS-PESSOA JURIDICA		150000250000 - RECEITA DE IMPOSTOS E DE TRANSFERÊNCIA DE IMPOSTOS - MDE	Fiscal	0000074	70.000,00
33904600000 - AUXILIO-ALIMENTAÇÃO		150000000000 - RECURSOS NÃO VINCULADOS DE IMPOSTOS E TRANSFERÊNCIAS DE IMPOSTOS	Fiscal	0000075	450.000,00
33909300000 - INDENIZAÇÕES E RESTITUIÇÕES		150000000000 - RECURSOS NÃO VINCULADOS DE IMPOSTOS E TRANSFERÊNCIAS DE IMPOSTOS	Fiscal	0000076	1.000,00
44905200000 - EQUIPAMENTO E MATERIAL PERMANENTE		150000250000 - RECEITA DE IMPOSTOS E DE TRANSFERÊNCIA DE IMPOSTOS - MDE	Fiscal	0000077	500,00
44905200000 - EQUIPAMENTO E MATERIAL PERMANENTE		170100009999 - OUTRAS TRANSFERÊNCIAS DE CONVÊNIOS OU INSTRUMENTOS CONGÊNERES DOS ESTADOS	Fiscal	0000077	1.000,00
44905200000 - EQUIPAMENTO E MATERIAL PERMANENTE		172000000000 - TRANSFERÊNCIAS DA UNIÃO REFERENTES ÀS PARTICIPAÇÕES NA EXPLORAÇÃO DE PETRÓLEO E GÁS NATURAL DESTINAD	Fiscal	0000077	500,00
Total Projeto/Atividade:					715.000,00
016001.1212200032.105 - PUBLICIDADE INSTITUCIONAL					
33903900000 - OUTROS SERVICOS DE TERCEIROS-PESSOA JURIDICA		150000250000 - RECEITA DE IMPOSTOS E DE TRANSFERÊNCIA DE IMPOSTOS - MDE	Fiscal	0000078	1.000,00
Total Projeto/Atividade:					1.000,00
016001.1212200412.037 - CAPACITAÇÃO DE PESSOAL					
33903600000 - OUTROS SERVICOS DE TERCEIROS - PESSOA FÍSICA		150000250000 - RECEITA DE IMPOSTOS E DE TRANSFERÊNCIA DE IMPOSTOS - MDE	Fiscal	0000079	5.000,00
33903900000 - OUTROS SERVICOS DE TERCEIROS-PESSOA JURIDICA		150000250000 - RECEITA DE IMPOSTOS E DE TRANSFERÊNCIA DE IMPOSTOS - MDE	Fiscal	0000080	50.000,00
33903900000 - OUTROS SERVICOS DE TERCEIROS-PESSOA JURIDICA		155100000000 - TRANSFERÊNCIAS DE RECURSOS DO FNDE REFERENTES AO PROGRAMA DINHEIRO DIRETO NA ESCOLA (PDDE)	Fiscal	0000080	2.000,00
Total Projeto/Atividade:					57.000,00
016001.1212200862.038 - IMPLANTAÇÃO DE SISTEMA DE VÍDEO MONITORIAMENTO NAS ESCOLAS MUNICIPAIS					
33903900000 - OUTROS SERVICOS DE TERCEIROS-PESSOA JURIDICA		150000250000 - RECEITA DE IMPOSTOS E DE TRANSFERÊNCIA DE IMPOSTOS - MDE	Fiscal	0000081	500,00
33903900000 - OUTROS SERVICOS DE TERCEIROS-PESSOA JURIDICA		155000000000 - TRANSFERÊNCIA DO SALÁRIO EDUCAÇÃO	Fiscal	0000081	500,00
Total Projeto/Atividade:					1.000,00
Total Unidade:					774.000,00

Autenticar documento em https://cmcc.splonline.com.br/autenticidade
com o identificador 3300390036003A00500052004100, Documento assinado digitalmente conforme
MP n° 2.200-2/2001, que institui a Infra-estrutura de Chaves Públicas Brasileira - ICP-Brasil.

PREFEITURA MUNICIPAL DE CONCEIÇÃO DO CASTELO
CONSOLIDADO MUNICIPIO DE CONCEICAO DO CASTELO
ESPIRITO SANTO
27.165.570/0001-98
ANALÍTICO DA DESPESA
ORÇAMENTO DO EXERCÍCIO DE 2025

Código	Descrição	Fonte de Recurso	F/S	Ficha	Valor
Órgão	016 - SECRETARIA MUNICIPAL DE EDUCAÇÃO				
Unidade	002 - ENSINO FUNDAMENTAL				
016002.1236100132.039 - MANUNTENÇÃO DO TRANSPORTE ESCOLAR - ENSINO FUNDAMENTAL					
33903000000 - MATERIAL DE CONSUMO		150000250000 - RECEITA DE IMPOSTOS E DE TRANSFERÊNCIA DE IMPOSTOS - MDE	Fiscal	0000082	140.000,00
33903000000 - MATERIAL DE CONSUMO		155000000000 - TRANSFERÊNCIA DO SALÁRIO EDUCAÇÃO	Fiscal	0000082	25.000,00
33903000000 - MATERIAL DE CONSUMO		155300000000 - TRANSFERÊNCIAS DE RECURSOS DO FNDE REFERENTES AO PROGRAMA NACIONAL DE APOIO AO TRANSPORTE ESCOLAR (P	Fiscal	0000082	5.000,00
33903000000 - MATERIAL DE CONSUMO		157600000000 - TRANSFERÊNCIAS DE RECURSOS DOS ESTADOS PARA PROGRAMAS DE EDUCAÇÃO	Fiscal	0000082	15.000,00
33903600000 - OUTROS SERVICOS DE TERCEIROS - PESSOA FÍSICA		150000000000 - RECURSOS NÃO VINCULADOS DE IMPOSTOS E TRANSFERÊNCIAS DE IMPOSTOS	Fiscal	0000083	1.000,00
33903900000 - OUTROS SERVICOS DE TERCEIROS-PESSOA JURIDICA		150000250000 - RECEITA DE IMPOSTOS E DE TRANSFERÊNCIA DE IMPOSTOS - MDE	Fiscal	0000084	2.600.000,00
33903900000 - OUTROS SERVICOS DE TERCEIROS-PESSOA JURIDICA		155000000000 - TRANSFERÊNCIA DO SALÁRIO EDUCAÇÃO	Fiscal	0000084	573.000,00
33903900000 - OUTROS SERVICOS DE TERCEIROS-PESSOA JURIDICA		155300000000 - TRANSFERÊNCIAS DE RECURSOS DO FNDE REFERENTES AO PROGRAMA NACIONAL DE APOIO AO TRANSPORTE ESCOLAR (P	Fiscal	0000084	204.000,00
33903900000 - OUTROS SERVICOS DE TERCEIROS-PESSOA JURIDICA		157600000000 - TRANSFERÊNCIAS DE RECURSOS DOS ESTADOS PARA PROGRAMAS DE EDUCAÇÃO	Fiscal	0000084	3.085.000,00
Total Projeto/Atividade:					**6.648.000,00**
016002.1236100142.040 - MANUTENÇÃO DO PROGRAMA DE ALIMENTAÇÃO ESCOLAR - ENSINO FUNDAMENTAL					
33903000000 - MATERIAL DE CONSUMO		150000000000 - RECURSOS NÃO VINCULADOS DE IMPOSTOS E TRANSFERÊNCIAS DE IMPOSTOS	Fiscal	0000085	100.000,00
33903000000 - MATERIAL DE CONSUMO		155200000000 - TRANSFERÊNCIAS DE RECURSOS DO FNDE REFERENTES AO PROGRAMA NACIONAL DE ALIMENTAÇÃO ESCOLAR (PNAE)	Fiscal	0000085	70.000,00
Total Projeto/Atividade:					**170.000,00**
016002.1236100871.026 - CONSTRUÇÃO, AMPLIAÇÃO E MELHORIA DE ESCOLAS E QUADRAS POLIESPORTIVAS - ENSINO FUNDAMENTAL					
44905100000 - OBRAS E INSTALAÇÕES		170000009999 - OUTRAS TRANSFERÊNCIAS DE CONVÊNIOS OU INSTRUMENTOS CONGÊNERES DA UNIÃO	Fiscal	0000086	500,00
44905100000 - OBRAS E INSTALAÇÕES		170100009999 - OUTRAS TRANSFERÊNCIAS DE CONVÊNIOS OU INSTRUMENTOS CONGÊNERES DOS ESTADOS	Fiscal	0000086	500,00
Total Projeto/Atividade:					**1.000,00**
016002.1236100872.041 - MANUTENÇÃO DAS ATIVIDADES DO ENSINO FUNDAMENTAL					
31900400000 - CONTRATAÇÃO POR TEMPO DETERMINADO		150000250000 - RECEITA DE IMPOSTOS E DE TRANSFERÊNCIA DE IMPOSTOS - MDE	Fiscal	0000087	925.734,72
31900400000 - CONTRATAÇÃO POR TEMPO DETERMINADO		154000300000 - TRANSFERÊNCIAS DO FUNDEB - IMPOSTOS E TRANSFERÊNCIAS DE IMPOSTOS - 30%	Fiscal	0000087	863.000,00
31900400000 - CONTRATAÇÃO POR TEMPO DETERMINADO		154000700000 - TRANSFERÊNCIAS DO FUNDEB - IMPOSTOS E TRANSFERÊNCIAS DE IMPOSTOS - 70%	Fiscal	0000087	3.058.000,00
31901100000 - VENCIMENTOS E VANTAGENS FIXAS - PESSOAL CIVIL		150000250000 - RECEITA DE IMPOSTOS E DE TRANSFERÊNCIA DE IMPOSTOS - MDE	Fiscal	0000088	1.249.000,00
31901100000 - VENCIMENTOS E VANTAGENS FIXAS - PESSOAL CIVIL		154000300000 - TRANSFERÊNCIAS DO FUNDEB - IMPOSTOS E TRANSFERÊNCIAS DE IMPOSTOS - 30%	Fiscal	0000088	300.000,00
31901100000 - VENCIMENTOS E VANTAGENS FIXAS - PESSOAL CIVIL		154000700000 - TRANSFERÊNCIAS DO FUNDEB - IMPOSTOS E TRANSFERÊNCIAS DE IMPOSTOS - 70%	Fiscal	0000088	2.282.000,00
31901300000 - OBRIGAÇÕES PATRONAIS		150000250000 - RECEITA DE IMPOSTOS E DE TRANSFERÊNCIA DE IMPOSTOS - MDE	Fiscal	0000089	701.800,00
31901300000 - OBRIGAÇÕES PATRONAIS		154000300000 - TRANSFERÊNCIAS DO FUNDEB - IMPOSTOS E TRANSFERÊNCIAS DE IMPOSTOS - 30%	Fiscal	0000089	252.000,00
31901300000 - OBRIGAÇÕES PATRONAIS		154000700000 - TRANSFERÊNCIAS DO FUNDEB - IMPOSTOS E TRANSFERÊNCIAS DE IMPOSTOS - 70%	Fiscal	0000089	715.000,00
33901400000 - DIARIAS - PESSOAL CIVIL		150000250000 - RECEITA DE IMPOSTOS E DE TRANSFERÊNCIA DE IMPOSTOS - MDE	Fiscal	0000090	30.000,00
33903000000 - MATERIAL DE CONSUMO		150000000000 - RECURSOS NÃO VINCULADOS DE IMPOSTOS E TRANSFERÊNCIAS DE IMPOSTOS	Fiscal	0000091	220.000,00
33903000000 - MATERIAL DE CONSUMO		155000000000 - TRANSFERÊNCIA DO SALÁRIO EDUCAÇÃO	Fiscal	0000091	55.500,00
33903600000 - OUTROS SERVICOS DE TERCEIROS - PESSOA FÍSICA		150000250000 - RECEITA DE IMPOSTOS E DE TRANSFERÊNCIA DE IMPOSTOS - MDE	Fiscal	0000092	400.000,00
33903900000 - OUTROS SERVICOS DE TERCEIROS-PESSOA JURIDICA		150000000000 - RECURSOS NÃO VINCULADOS DE IMPOSTOS E TRANSFERÊNCIAS DE IMPOSTOS	Fiscal	0000093	15.000,00
33903900000 - OUTROS SERVICOS DE TERCEIROS-PESSOA JURIDICA		150000250000 - RECEITA DE IMPOSTOS E DE TRANSFERÊNCIA DE IMPOSTOS - MDE	Fiscal	0000093	80.000,00
33903900000 - OUTROS SERVICOS DE TERCEIROS-PESSOA JURIDICA		155000000000 - TRANSFERÊNCIA DO SALÁRIO EDUCAÇÃO	Fiscal	0000093	30.000,00
33909200000 - DESPESAS DE EXERCÍCIOS ANTERIORES		150000000000 - RECURSOS NÃO VINCULADOS DE IMPOSTOS E TRANSFERÊNCIAS DE IMPOSTOS	Fiscal	0000094	1.000,00

Autenticar documento em https://cmce.sigonline.com.br/autenticidade
com o identificador 3300390036003A00500052004100, Documento assinado digitalmente conforme
MP n° 2.200-2/2001, que institui a Infra-estrutura de Chaves Públicas Brasileira - ICP-Brasil.

PREFEITURA MUNICIPAL DE CONCEIÇÃO DO CASTELO
CONSOLIDADO MUNICIPIO DE CONCEICAO DO CASTELO
ESPIRITO SANTO
27.165.570/0001-98
ANALÍTICO DA DESPESA
ORÇAMENTO DO EXERCÍCIO DE 2025

Código	Descrição	Fonte de Recurso	F/S	Ficha	Valor
Órgão	016 - SECRETARIA MUNICIPAL DE EDUCAÇÃO				
Unidade	002 - ENSINO FUNDAMENTAL				
33909300000 - INDENIZAÇÕES E RESTITUIÇÕES		150000000000 - RECURSOS NÃO VINCULADOS DE IMPOSTOS E TRANSFERÊNCIAS DE IMPOSTOS	Fiscal	0000095	1.000,00
44905200000 - EQUIPAMENTO E MATERIAL PERMANENTE		150000250000 - RECEITA DE IMPOSTOS E DE TRANSFERÊNCIA DE IMPOSTOS - MDE	Fiscal	0000096	500,00
44905200000 - EQUIPAMENTO E MATERIAL PERMANENTE		155000000000 - TRANSFERÊNCIA DO SALÁRIO EDUCAÇÃO	Fiscal	0000096	500,00
44905200000 - EQUIPAMENTO E MATERIAL PERMANENTE		156900000000 - OUTRAS TRANSFERÊNCIAS DE RECURSOS DO FNDE	Fiscal	0000096	150.000,00
Total Projeto/Atividade:					11.330.034,72
Total Unidade:					18.149.034,72

Autenticar documento em https://cmcc.splonline.com.br/autenticidade
com o identificador 3300390036003A00500052004100, Documento assinado digitalmente conforme
MP n° 2.200-2/2001, que institui a Infra-estrutura de Chaves Públicas Brasileira - ICP-Brasil.

PREFEITURA MUNICIPAL DE CONCEIÇÃO DO CASTELO
CONSOLIDADO MUNICIPIO DE CONCEICAO DO CASTELO
ESPIRITO SANTO
27.165.570/0001-98
ANALÍTICO DA DESPESA
ORÇAMENTO DO EXERCÍCIO DE 2025

Código	Descrição	Fonte de Recurso	F/S	Ficha	Valor
Órgão	016 - SECRETARIA MUNICIPAL DE EDUCAÇÃO				
Unidade	003 - ENSINO INFANTIL - PRÉ ESCOLA				
016003.1236500132.042 - MANUNTENÇÃO DO TRANSPORTE ESCOLAR - PRÉ ESCOLA					
33903900000 - OUTROS SERVICOS DE TERCEIROS-PESSOA JURIDICA		155300000000 - TRANSFERÊNCIAS DE RECURSOS DO FNDE REFERENTES AO PROGRAMA NACIONAL DE APOIO AO TRANSPORTE ESCOLAR (P	Fiscal	0000097	1.000,00
Total Projeto/Atividade:					1.000,00
016003.1236500142.043 - MANUTENÇÃO DO PROGRAMA DE ALIMENTAÇÃO ESCOLAR - PRÉ ESCOLA					
33903000000 - MATERIAL DE CONSUMO		150000000000 - RECURSOS NÃO VINCULADOS DE IMPOSTOS E TRANSFERÊNCIAS DE IMPOSTOS	Fiscal	0000098	70.000,00
33903000000 - MATERIAL DE CONSUMO		155200000000 - TRANSFERÊNCIAS DE RECURSOS DO FNDE REFERENTES AO PROGRAMA NACIONAL DE ALIMENTAÇÃO ESCOLAR (PNAE)	Fiscal	0000098	30.000,00
Total Projeto/Atividade:					100.000,00
016003.1236500881.029 - CONSTRUÇÃO, AMPLIAÇÃO E MELHORIA DE ESCOLAS E QUADRAS POLIESPORTIVAS - PRÉ ESCOLA					
44905100000 - OBRAS E INSTALAÇÕES		170000009999 - OUTRAS TRANSFERÊNCIAS DE CONVÊNIOS OU INSTRUMENTOS CONGÊNERES DA UNIÃO	Fiscal	0000099	500,00
44905100000 - OBRAS E INSTALAÇÕES		170100009999 - OUTRAS TRANSFERÊNCIAS DE CONVÊNIOS OU INSTRUMENTOS CONGÊNERES DOS ESTADOS	Fiscal	0000099	1.000,00
Total Projeto/Atividade:					1.500,00
016003.1236500882.044 - MANUTENÇÃO DAS ATIVIDADES DO ENSINO INFANTIL - PRÉ ESCOLA					
31900400000 - CONTRATAÇÃO POR TEMPO DETERMINADO		150000250000 - RECEITA DE IMPOSTOS E DE TRANSFERÊNCIA DE IMPOSTOS - MDE	Fiscal	0000100	428.000,00
31900400000 - CONTRATAÇÃO POR TEMPO DETERMINADO		154000300000 - TRANSFERÊNCIAS DO FUNDEB - IMPOSTOS E TRANSFERÊNCIAS DE IMPOSTOS - 30%	Fiscal	0000100	30.000,00
31900400000 - CONTRATAÇÃO POR TEMPO DETERMINADO		154000700000 - TRANSFERÊNCIAS DO FUNDEB - IMPOSTOS E TRANSFERÊNCIAS DE IMPOSTOS - 70%	Fiscal	0000100	300.000,00
31901100000 - VENCIMENTOS E VANTAGENS FIXAS - PESSOAL CIVIL		150000250000 - RECEITA DE IMPOSTOS E DE TRANSFERÊNCIA DE IMPOSTOS - MDE	Fiscal	0000101	315.000,00
31901100000 - VENCIMENTOS E VANTAGENS FIXAS - PESSOAL CIVIL		154000300000 - TRANSFERÊNCIAS DO FUNDEB - IMPOSTOS E TRANSFERÊNCIAS DE IMPOSTOS - 30%	Fiscal	0000101	80.000,00
31901100000 - VENCIMENTOS E VANTAGENS FIXAS - PESSOAL CIVIL		154000700000 - TRANSFERÊNCIAS DO FUNDEB - IMPOSTOS E TRANSFERÊNCIAS DE IMPOSTOS - 70%	Fiscal	0000101	1.000.000,00
31901300000 - OBRIGAÇÕES PATRONAIS		150000250000 - RECEITA DE IMPOSTOS E DE TRANSFERÊNCIA DE IMPOSTOS - MDE	Fiscal	0000102	25.000,00
31901300000 - OBRIGAÇÕES PATRONAIS		154000300000 - TRANSFERÊNCIAS DO FUNDEB - IMPOSTOS E TRANSFERÊNCIAS DE IMPOSTOS - 30%	Fiscal	0000102	30.000,00
31901300000 - OBRIGAÇÕES PATRONAIS		154000700000 - TRANSFERÊNCIAS DO FUNDEB - IMPOSTOS E TRANSFERÊNCIAS DE IMPOSTOS - 70%	Fiscal	0000102	330.000,00
33901400000 - DIARIAS - PESSOAL CIVIL		150000250000 - RECEITA DE IMPOSTOS E DE TRANSFERÊNCIA DE IMPOSTOS - MDE	Fiscal	0000103	2.000,00
33903000000 - MATERIAL DE CONSUMO		150000250000 - RECEITA DE IMPOSTOS E DE TRANSFERÊNCIA DE IMPOSTOS - MDE	Fiscal	0000104	80.000,00
33903000000 - MATERIAL DE CONSUMO		155000000000 - TRANSFERÊNCIA DO SALÁRIO EDUCAÇÃO	Fiscal	0000104	10.000,00
33903600000 - OUTROS SERVICOS DE TERCEIROS - PESSOA FÍSICA		150000250000 - RECEITA DE IMPOSTOS E DE TRANSFERÊNCIA DE IMPOSTOS - MDE	Fiscal	0000105	140.000,00
33903900000 - OUTROS SERVICOS DE TERCEIROS-PESSOA JURIDICA		150000000000 - RECURSOS NÃO VINCULADOS DE IMPOSTOS E TRANSFERÊNCIAS DE IMPOSTOS	Fiscal	0000106	5.000,00
33903900000 - OUTROS SERVICOS DE TERCEIROS-PESSOA JURIDICA		150000250000 - RECEITA DE IMPOSTOS E DE TRANSFERÊNCIA DE IMPOSTOS - MDE	Fiscal	0000106	20.000,00
33909200000 - DESPESAS DE EXERCÍCIOS ANTERIORES		150000000000 - RECURSOS NÃO VINCULADOS DE IMPOSTOS E TRANSFERÊNCIAS DE IMPOSTOS	Fiscal	0000107	1.000,00
33909300000 - INDENIZAÇÕES E RESTITUIÇÕES		150000000000 - RECURSOS NÃO VINCULADOS DE IMPOSTOS E TRANSFERÊNCIAS DE IMPOSTOS	Fiscal	0000108	500,00
44905200000 - EQUIPAMENTO E MATERIAL PERMANENTE		150000250000 - RECEITA DE IMPOSTOS E DE TRANSFERÊNCIA DE IMPOSTOS - MDE	Fiscal	0000109	1.000,00
44905200000 - EQUIPAMENTO E MATERIAL PERMANENTE		155000000000 - TRANSFERÊNCIA DO SALÁRIO EDUCAÇÃO	Fiscal	0000109	500,00
Total Projeto/Atividade:					2.798.000,00
Total Unidade:					2.900.500,00

Autenticar documento em https://cmcc.splonline.com.br/autenticidade
com o identificador 3300390036003A00500052004100, Documento assinado digitalmente conforme
MP n° 2.200-2/2001, que institui a Infra-estrutura de Chaves Públicas Brasileira - ICP-Brasil.

PREFEITURA MUNICIPAL DE CONCEIÇÃO DO CASTELO
CONSOLIDADO MUNICIPIO DE CONCEICAO DO CASTELO
ESPIRITO SANTO
27.165.570/0001-98
ANALÍTICO DA DESPESA
ORÇAMENTO DO EXERCÍCIO DE 2025

Código	Descrição	Fonte de Recurso	F/S	Ficha	Valor
Órgão	016 - SECRETARIA MUNICIPAL DE EDUCAÇÃO				
Unidade	004 - ENSINO INFANTIL - CRECHES				
016004.1236500142.045 - MANUTENÇÃO DO PROGRAMA DE ALIMENTAÇÃO ESCOLAR - CRECHES					
33903000000 - MATERIAL DE CONSUMO		150000000000 - RECURSOS NÃO VINCULADOS DE IMPOSTOS E TRANSFERÊNCIAS DE IMPOSTOS	Fiscal	0000110	100.000,00
33903000000 - MATERIAL DE CONSUMO		155200000000 - TRANSFERÊNCIAS DE RECURSOS DO FNDE REFERENTES AO PROGRAMA NACIONAL DE ALIMENTAÇÃO ESCOLAR (PNAE)	Fiscal	0000110	50.000,00
Total Projeto/Atividade:					150.000,00
016004.1236500881.033 - CONSTRUÇÃO, AMPLIAÇÃO E MELHORIA DE CRECHES					
44905100000 - OBRAS E INSTALAÇÕES		170000009999 - OUTRAS TRANSFERÊNCIAS DE CONVÊNIOS OU INSTRUMENTOS CONGÊNERES DA UNIÃO	Fiscal	0000111	500,00
44905100000 - OBRAS E INSTALAÇÕES		170100009999 - OUTRAS TRANSFERÊNCIAS DE CONVÊNIOS OU INSTRUMENTOS CONGÊNERES DOS ESTADOS	Fiscal	0000111	500,00
44905100000 - OBRAS E INSTALAÇÕES		189900000000 - OUTROS RECURSOS VINCULADOS	Fiscal	0000111	230.000,00
Total Projeto/Atividade:					231.000,00
016004.1236500882.046 - MANUTENÇÃO DAS ATIVIDADES DO ENSINO INFANTIL - CRECHES					
31900400000 - CONTRATAÇÃO POR TEMPO DETERMINADO		150000250000 - RECEITA DE IMPOSTOS E DE TRANSFERÊNCIA DE IMPOSTOS - MDE	Fiscal	0000112	740.000,00
31900400000 - CONTRATAÇÃO POR TEMPO DETERMINADO		154000300000 - TRANSFERÊNCIAS DO FUNDEB - IMPOSTOS E TRANSFERÊNCIAS DE IMPOSTOS - 30%	Fiscal	0000112	360.000,00
31900400000 - CONTRATAÇÃO POR TEMPO DETERMINADO		154000700000 - TRANSFERÊNCIAS DO FUNDEB - IMPOSTOS E TRANSFERÊNCIAS DE IMPOSTOS - 70%	Fiscal	0000112	635.000,00
31901100000 - VENCIMENTOS E VANTAGENS FIXAS - PESSOAL CIVIL		150000250000 - RECEITA DE IMPOSTOS E DE TRANSFERÊNCIA DE IMPOSTOS - MDE	Fiscal	0000113	220.000,00
31901100000 - VENCIMENTOS E VANTAGENS FIXAS - PESSOAL CIVIL		154000300000 - TRANSFERÊNCIAS DO FUNDEB - IMPOSTOS E TRANSFERÊNCIAS DE IMPOSTOS - 30%	Fiscal	0000113	105.000,00
31901100000 - VENCIMENTOS E VANTAGENS FIXAS - PESSOAL CIVIL		154000700000 - TRANSFERÊNCIAS DO FUNDEB - IMPOSTOS E TRANSFERÊNCIAS DE IMPOSTOS - 70%	Fiscal	0000113	300.000,00
31901300000 - OBRIGAÇÕES PATRONAIS		150000250000 - RECEITA DE IMPOSTOS E DE TRANSFERÊNCIA DE IMPOSTOS - MDE	Fiscal	0000114	80.000,00
31901300000 - OBRIGAÇÕES PATRONAIS		154000300000 - TRANSFERÊNCIAS DO FUNDEB - IMPOSTOS E TRANSFERÊNCIAS DE IMPOSTOS - 30%	Fiscal	0000114	180.000,00
31901300000 - OBRIGAÇÕES PATRONAIS		154000700000 - TRANSFERÊNCIAS DO FUNDEB - IMPOSTOS E TRANSFERÊNCIAS DE IMPOSTOS - 70%	Fiscal	0000114	180.000,00
33901400000 - DIARIAS - PESSOAL CIVIL		150000250000 - RECEITA DE IMPOSTOS E DE TRANSFERÊNCIA DE IMPOSTOS - MDE	Fiscal	0000115	1.000,00
33903000000 - MATERIAL DE CONSUMO		150000250000 - RECEITA DE IMPOSTOS E DE TRANSFERÊNCIA DE IMPOSTOS - MDE	Fiscal	0000116	60.000,00
33903000000 - MATERIAL DE CONSUMO		155000000000 - TRANSFERÊNCIA DO SALÁRIO EDUCAÇÃO	Fiscal	0000116	10.000,00
33903600000 - OUTROS SERVICOS DE TERCEIROS - PESSOA FÍSICA		150000250000 - RECEITA DE IMPOSTOS E DE TRANSFERÊNCIA DE IMPOSTOS - MDE	Fiscal	0000117	350.000,00
33903900000 - OUTROS SERVICOS DE TERCEIROS-PESSOA JURIDICA		150000250000 - RECEITA DE IMPOSTOS E DE TRANSFERÊNCIA DE IMPOSTOS - MDE	Fiscal	0000118	100.000,00
33909200000 - DESPESAS DE EXERCÍCIOS ANTERIORES		150000000000 - RECURSOS NÃO VINCULADOS DE IMPOSTOS E TRANSFERÊNCIAS DE IMPOSTOS	Fiscal	0000119	1.000,00
44905200000 - EQUIPAMENTO E MATERIAL PERMANENTE		150000250000 - RECEITA DE IMPOSTOS E DE TRANSFERÊNCIA DE IMPOSTOS - MDE	Fiscal	0000120	1.000,00
Total Projeto/Atividade:					3.323.000,00
Total Unidade:					3.704.000,00

Autenticar documento em https://cmcc.splonline.com.br/autenticidade
com o identificador 3300390036003A00500052004100, Documento assinado digitalmente conforme MP n° 2.200-2/2001, que institui a Infra-estrutura de Chaves Públicas Brasileira - ICP-Brasil.

PREFEITURA MUNICIPAL DE CONCEIÇÃO DO CASTELO
CONSOLIDADO MUNICIPIO DE CONCEICAO DO CASTELO
ESPIRITO SANTO
27.165.570/0001-98
ANALÍTICO DA DESPESA
ORÇAMENTO DO EXERCÍCIO DE 2025

Código	Descrição	Fonte de Recurso	F/S	Ficha	Valor
Órgão	016 - SECRETARIA MUNICIPAL DE EDUCAÇÃO				
Unidade	005 - EDUCAÇÃO ESPECIAL				
016005.1236700892.047 - MANUTENÇÃO DAS ATIVIDADES DA EDUCAÇÃO ESPECIAL					
31901100000 - VENCIMENTOS E VANTAGENS FIXAS - PESSOAL CIVIL		150000250000 - RECEITA DE IMPOSTOS E DE TRANSFERÊNCIA DE IMPOSTOS - MDE	Fiscal	0000121	1.000,00
31901300000 - OBRIGAÇÕES PATRONAIS		150000250000 - RECEITA DE IMPOSTOS E DE TRANSFERÊNCIA DE IMPOSTOS - MDE	Fiscal	0000122	1.000,00
33903000000 - MATERIAL DE CONSUMO		150000250000 - RECEITA DE IMPOSTOS E DE TRANSFERÊNCIA DE IMPOSTOS - MDE	Fiscal	0000123	1.000,00
33903600000 - OUTROS SERVICOS DE TERCEIROS - PESSOA FÍSICA		150000250000 - RECEITA DE IMPOSTOS E DE TRANSFERÊNCIA DE IMPOSTOS - MDE	Fiscal	0000124	1.000,00
33903900000 - OUTROS SERVICOS DE TERCEIROS-PESSOA JURIDICA		150000250000 - RECEITA DE IMPOSTOS E DE TRANSFERÊNCIA DE IMPOSTOS - MDE	Fiscal	0000125	1.000,00
Total Projeto/Atividade:					**5.000,00**
Total Unidade:					**5.000,00**
Total Órgão:					**25.532.534,72**

Autenticar documento em https://cmcc.splonline.com.br/autenticidade
com o identificador 3300390036003A00500052004100, Documento assinado digitalmente conforme
MP n° 2.200-2/2001, que institui a Infra-estrutura de Chaves Públicas Brasileira - ICP-Brasil.

PREFEITURA MUNICIPAL DE CONCEIÇÃO DO CASTELO
CONSOLIDADO MUNICIPIO DE CONCEICAO DO CASTELO
ESPIRITO SANTO
27.165.570/0001-98
ANALÍTICO DA DESPESA
ORÇAMENTO DO EXERCÍCIO DE 2025

Código	Descrição	Fonte de Recurso	F/S	Ficha	Valor
Órgão	017 - SECRETARIA MUNICIPAL DE SAUDE				
Unidade	001 - BLOCO DA ATENÇÃO BÁSICA				
017001.1012200032.105 - PUBLICIDADE INSTITUCIONAL					
33903900000 - OUTROS SERVICOS DE TERCEIROS-PESSOA JURIDICA		150000150000 - RECEITA DE IMPOSTOS E DE TRANSFERÊNCIA DE IMPOSTOS - SAÚDE	Fiscal	0000001	1.000,00
Total Projeto/Atividade:					**1.000,00**
017001.1024200982.107 - COOPERAÇÃO FINANCEIRA À APAE – PROJETO SERDIA					
33504100000 - CONTRIBUIÇÕES		150000150000 - RECEITA DE IMPOSTOS E DE TRANSFERÊNCIA DE IMPOSTOS - SAÚDE	Fiscal	0000069	57.600,00
33504100000 - CONTRIBUIÇÕES		162100000000 - TRANSFERÊNCIAS FUNDO A FUNDO DE RECURSOS DO SUS PROVENIENTES DO GOVERNO ESTADUAL	Fiscal	0000069	86.400,00
Total Projeto/Atividade:					**144.000,00**
017001.1030100182.048 - REMUNERAÇÃO DAS EQUIPES DE SAÚDE DA FAMÍLIA - ESF					
31900400000 - CONTRATAÇÃO POR TEMPO DETERMINADO		150000150000 - RECEITA DE IMPOSTOS E DE TRANSFERÊNCIA DE IMPOSTOS - SAÚDE	Fiscal	0000002	740.000,00
31900400000 - CONTRATAÇÃO POR TEMPO DETERMINADO		160000000000 - TRANSFERÊNCIAS FUNDO A FUNDO DE RECURSOS DO SUS PROVENIENTES DO GOVERNO FEDERAL - Bloco de Manutençã	Fiscal	0000002	607.780,00
31901300000 - OBRIGAÇÕES PATRONAIS		150000150000 - RECEITA DE IMPOSTOS E DE TRANSFERÊNCIA DE IMPOSTOS - SAÚDE	Fiscal	0000003	170.000,00
31901300000 - OBRIGAÇÕES PATRONAIS		160000000000 - TRANSFERÊNCIAS FUNDO A FUNDO DE RECURSOS DO SUS PROVENIENTES DO GOVERNO FEDERAL - Bloco de Manutençã	Fiscal	0000003	100.000,00
33903600000 - OUTROS SERVICOS DE TERCEIROS - PESSOA FÍSICA		150000150000 - RECEITA DE IMPOSTOS E DE TRANSFERÊNCIA DE IMPOSTOS - SAÚDE	Fiscal	0000004	1.000,00
Total Projeto/Atividade:					**1.618.780,00**
017001.1030100182.049 - MANUTENÇÃO DAS ATIVIDADES DA ATENÇÃO BÁSICA					
31900400000 - CONTRATAÇÃO POR TEMPO DETERMINADO		150000150000 - RECEITA DE IMPOSTOS E DE TRANSFERÊNCIA DE IMPOSTOS - SAÚDE	Fiscal	0000005	150.000,00
31900400000 - CONTRATAÇÃO POR TEMPO DETERMINADO		160000000000 - TRANSFERÊNCIAS FUNDO A FUNDO DE RECURSOS DO SUS PROVENIENTES DO GOVERNO FEDERAL - Bloco de Manutençã	Fiscal	0000005	50.000,00
31901100000 - VENCIMENTOS E VANTAGENS FIXAS - PESSOAL CIVIL		150000150000 - RECEITA DE IMPOSTOS E DE TRANSFERÊNCIA DE IMPOSTOS - SAÚDE	Fiscal	0000006	751.260,30
31901100000 - VENCIMENTOS E VANTAGENS FIXAS - PESSOAL CIVIL		160000000000 - TRANSFERÊNCIAS FUNDO A FUNDO DE RECURSOS DO SUS PROVENIENTES DO GOVERNO FEDERAL - Bloco de Manutençã	Fiscal	0000006	202.620,00
31901300000 - OBRIGAÇÕES PATRONAIS		150000150000 - RECEITA DE IMPOSTOS E DE TRANSFERÊNCIA DE IMPOSTOS - SAÚDE	Fiscal	0000007	120.000,00
31901300000 - OBRIGAÇÕES PATRONAIS		160000000000 - TRANSFERÊNCIAS FUNDO A FUNDO DE RECURSOS DO SUS PROVENIENTES DO GOVERNO FEDERAL - Bloco de Manutençã	Fiscal	0000007	110.000,00
33901400000 - DIARIAS - PESSOAL CIVIL		150000150000 - RECEITA DE IMPOSTOS E DE TRANSFERÊNCIA DE IMPOSTOS - SAÚDE	Fiscal	0000008	3.000,00
33903000000 - MATERIAL DE CONSUMO		150000150000 - RECEITA DE IMPOSTOS E DE TRANSFERÊNCIA DE IMPOSTOS - SAÚDE	Fiscal	0000009	55.000,00
33903600000 - OUTROS SERVICOS DE TERCEIROS - PESSOA FÍSICA		150000150000 - RECEITA DE IMPOSTOS E DE TRANSFERÊNCIA DE IMPOSTOS - SAÚDE	Fiscal	0000010	2.000,00
33903900000 - OUTROS SERVICOS DE TERCEIROS-PESSOA JURIDICA		150000150000 - RECEITA DE IMPOSTOS E DE TRANSFERÊNCIA DE IMPOSTOS - SAÚDE	Fiscal	0000011	200.000,00
33904800000 - OUTROS AUXILIOS FINANCEIROS A PESSOA FISICA		150000150000 - RECEITA DE IMPOSTOS E DE TRANSFERÊNCIA DE IMPOSTOS - SAÚDE	Fiscal	0000012	45.000,00
33909200000 - DESPESAS DE EXERCÍCIOS ANTERIORES		150000150000 - RECEITA DE IMPOSTOS E DE TRANSFERÊNCIA DE IMPOSTOS - SAÚDE	Fiscal	0000013	1.000,00
33909300000 - INDENIZAÇÕES E RESTITUIÇÕES		150000150000 - RECEITA DE IMPOSTOS E DE TRANSFERÊNCIA DE IMPOSTOS - SAÚDE	Fiscal	0000014	500,00
Total Projeto/Atividade:					**1.690.380,30**
017001.1030100182.050 - MANUTENÇÃO DO PROGRAMA DE SAÚDE BUCAL - ISB					
33903000000 - MATERIAL DE CONSUMO		160000000000 - TRANSFERÊNCIAS FUNDO A FUNDO DE RECURSOS DO SUS PROVENIENTES DO GOVERNO FEDERAL - Bloco de Manutençã	Fiscal	0000015	500,00
44905200000 - EQUIPAMENTO E MATERIAL PERMANENTE		160000000000 - TRANSFERÊNCIAS FUNDO A FUNDO DE RECURSOS DO SUS PROVENIENTES DO GOVERNO FEDERAL - Bloco de Manutençã	Fiscal	0000016	500,00
44905200000 - EQUIPAMENTO E MATERIAL PERMANENTE		170500000000 - TRANSFERÊNCIAS DOS ESTADOS REFERENTES A COMPENSAÇÕES FINANCEIRAS PELA EXPLORAÇÃO DE RECURSOS NATURAI	Fiscal	0000016	500,00

Autenticar documento em https://cmcc.splonline.com.br/autenticidade
com o identificador 3300390036003A00500052004100, Documento assinado digitalmente conforme
MP n° 2.200-2/2001, que institui a Infra-estrutura de Chaves Públicas Brasileira - ICP-Brasil.

PREFEITURA MUNICIPAL DE CONCEIÇÃO DO CASTELO
CONSOLIDADO MUNICIPIO DE CONCEICAO DO CASTELO
ESPIRITO SANTO
27.165.570/0001-98
ANALÍTICO DA DESPESA
ORÇAMENTO DO EXERCÍCIO DE 2025

Código	Descrição	Fonte de Recurso	F/S	Ficha	Valor
Órgão	017 - SECRETARIA MUNICIPAL DE SAUDE				
Unidade	001 - BLOCO DA ATENÇÃO BÁSICA				
Total Projeto/Atividade:					**1.500,00**
017001.1030100182.051 - REMUNERAÇÃO DOS AGENTES COMUNITÁRIOS DE SAÚDE					
31900400000 - CONTRATAÇÃO POR TEMPO DETERMINADO		150000150000 - RECEITA DE IMPOSTOS E DE TRANSFERÊNCIA DE IMPOSTOS - SAÚDE	Fiscal	0000017	157.000,00
31900400000 - CONTRATAÇÃO POR TEMPO DETERMINADO		160400000000 - TRANSFERÊNCIAS PROVENIENTES DO GOVERNO FEDERAL DESTINADAS AO VENCIMENTO DOS AGENTES COMUNITÁRIOS DE	Fiscal	0000017	1.080.000,00
31901300000 - OBRIGAÇÕES PATRONAIS		150000150000 - RECEITA DE IMPOSTOS E DE TRANSFERÊNCIA DE IMPOSTOS - SAÚDE	Fiscal	0000018	130.000,00
31901300000 - OBRIGAÇÕES PATRONAIS		160000000000 - TRANSFERÊNCIAS FUNDO A FUNDO DE RECURSOS DO SUS PROVENIENTES DO GOVERNO FEDERAL - Bloco de Manutençã	Fiscal	0000018	50.000,00
Total Projeto/Atividade:					**1.417.000,00**
017001.1030100182.053 - MANUNTENÇÃO DO PROGRAMA SAÚDE NA ESCOLA - PSE					
33903000000 - MATERIAL DE CONSUMO		160000000000 - TRANSFERÊNCIAS FUNDO A FUNDO DE RECURSOS DO SUS PROVENIENTES DO GOVERNO FEDERAL - Bloco de Manutençã	Fiscal	0000019	15.000,00
33903900000 - OUTROS SERVICOS DE TERCEIROS-PESSOA JURIDICA		150000150000 - RECEITA DE IMPOSTOS E DE TRANSFERÊNCIA DE IMPOSTOS - SAÚDE	Fiscal	0000070	1.000,00
Total Projeto/Atividade:					**16.000,00**
017001.1030100182.054 - MANUNTENÇÃO DO PROGRAMA DE MELHORIA DE QUALIDADE NA SAÚDE DA FAMÍLIA - PMAQ					
31901100000 - VENCIMENTOS E VANTAGENS FIXAS - PESSOAL CIVIL		160000000000 - TRANSFERÊNCIAS FUNDO A FUNDO DE RECURSOS DO SUS PROVENIENTES DO GOVERNO FEDERAL - Bloco de Manutençã	Fiscal	0000020	500,00
33903000000 - MATERIAL DE CONSUMO		160000000000 - TRANSFERÊNCIAS FUNDO A FUNDO DE RECURSOS DO SUS PROVENIENTES DO GOVERNO FEDERAL - Bloco de Manutençã	Fiscal	0000021	500,00
Total Projeto/Atividade:					**1.000,00**
017001.1051100092.055 - IMPLANTAÇÃO DO PROGRAMA DE FOSSAS SÉPTICAS					
44905100000 - OBRAS E INSTALAÇÕES		170500000000 - TRANSFERÊNCIAS DOS ESTADOS REFERENTES A COMPENSAÇÕES FINANCEIRAS PELA EXPLORAÇÃO DE RECURSOS NATURAI	Fiscal	0000022	500,00
44905100000 - OBRAS E INSTALAÇÕES		172000000000 - TRANSFERÊNCIAS DA UNIÃO REFERENTES ÀS PARTICIPAÇÕES NA EXPLORAÇÃO DE PETRÓLEO E GÁS NATURAL DESTINAD	Fiscal	0000022	1.000,00
Total Projeto/Atividade:					**1.500,00**
Total Unidade:					**4.891.160,30**

Autenticar documento em https://cmcc.splonline.com.br/autenticidade
com o identificador 3300390036003A00500052004100, Documento assinado digitalmente conforme
MP n° 2.200-2/2001, que institui a Infra-estrutura de Chaves Públicas Brasileira - ICP-Brasil.

PREFEITURA MUNICIPAL DE CONCEIÇÃO DO CASTELO
CONSOLIDADO MUNICIPIO DE CONCEICAO DO CASTELO
ESPIRITO SANTO
27.165.570/0001-98
ANALÍTICO DA DESPESA
ORÇAMENTO DO EXERCÍCIO DE 2025

Código	Descrição	Fonte de Recurso	F/S	Ficha	Valor
Órgão	017 - SECRETARIA MUNICIPAL DE SAUDE				
Unidade	002 - BLOCO DA MÉDIA E ALTA COMPLEXIDADE				
017002.1030200162.056 - REPASSE AO CIM PEDRA AZUL (CONSÓRCIO INTERMUNICIPAL DE SAÚDE)					
31717000000 - RATEIO PELA PARTICIPAÇÃO EM CONSÓRCIOS PÚBLICOS		150000150000 - RECEITA DE IMPOSTOS E DE TRANSFERÊNCIA DE IMPOSTOS - SAÚDE	Fiscal	0000023	12.221,22
33717000000 - RATEIO PELA PARTICIPAÇÃO EM CONSÓRCIOS PÚBLICOS		150000150000 - RECEITA DE IMPOSTOS E DE TRANSFERÊNCIA DE IMPOSTOS - SAÚDE	Fiscal	0000024	133.098,28
33933900000 - OUTROS SERVIÇOS DE TERCEIROS – PESSOA JURÍDICA – CONSÓRCIO PÚBLICO D(		150000150000 - RECEITA DE IMPOSTOS E DE TRANSFERÊNCIA DE IMPOSTOS - SAÚDE	Fiscal	0000025	2.830.000,00
33933900000 - OUTROS SERVIÇOS DE TERCEIROS – PESSOA JURÍDICA – CONSÓRCIO PÚBLICO D(		160000000000 - TRANSFERÊNCIAS FUNDO A FUNDO DE RECURSOS DO SUS PROVENIENTES DO GOVERNO FEDERAL - Bloco de Manutençã	Fiscal	0000025	170.000,00
44717000000 - RATEIO PELA PARTICIPAÇÃO EM CONSÓRCIO PÚBLICO		150000150000 - RECEITA DE IMPOSTOS E DE TRANSFERÊNCIA DE IMPOSTOS - SAÚDE	Fiscal	0000026	316,31
Total Projeto/Atividade:					3.145.635,81
017002.1030200162.057 - MANUTENÇÃO DOS SERVIÇOS DE MÉDIA E ALTA COMPLEXIDADE					
31900400000 - CONTRATAÇÃO POR TEMPO DETERMINADO		150000150000 - RECEITA DE IMPOSTOS E DE TRANSFERÊNCIA DE IMPOSTOS - SAÚDE	Fiscal	0000027	170.000,00
31900400000 - CONTRATAÇÃO POR TEMPO DETERMINADO		160000000000 - TRANSFERÊNCIAS FUNDO A FUNDO DE RECURSOS DO SUS PROVENIENTES DO GOVERNO FEDERAL - Bloco de Manutençã	Fiscal	0000027	200.000,00
31900400000 - CONTRATAÇÃO POR TEMPO DETERMINADO		160500000000 - ASSISTÊNCIA FINANCEIRA DA UNIÃO DESTINADA À COMPLEMENTAÇÃO AO PAGAMENTO DOS PISOS SALARIAIS PARA PRO	Fiscal	0000027	90.000,00
31901100000 - VENCIMENTOS E VANTAGENS FIXAS - PESSOAL CIVIL		150000150000 - RECEITA DE IMPOSTOS E DE TRANSFERÊNCIA DE IMPOSTOS - SAÚDE	Fiscal	0000028	470.000,00
31901100000 - VENCIMENTOS E VANTAGENS FIXAS - PESSOAL CIVIL		160000000000 - TRANSFERÊNCIAS FUNDO A FUNDO DE RECURSOS DO SUS PROVENIENTES DO GOVERNO FEDERAL - Bloco de Manutençã	Fiscal	0000028	303.000,00
31901100000 - VENCIMENTOS E VANTAGENS FIXAS - PESSOAL CIVIL		160500000000 - ASSISTÊNCIA FINANCEIRA DA UNIÃO DESTINADA À COMPLEMENTAÇÃO AO PAGAMENTO DOS PISOS SALARIAIS PARA PRO	Fiscal	0000028	30.000,00
31901300000 - OBRIGAÇÕES PATRONAIS		150000150000 - RECEITA DE IMPOSTOS E DE TRANSFERÊNCIA DE IMPOSTOS - SAÚDE	Fiscal	0000029	120.000,00
31901300000 - OBRIGAÇÕES PATRONAIS		160000000000 - TRANSFERÊNCIAS FUNDO A FUNDO DE RECURSOS DO SUS PROVENIENTES DO GOVERNO FEDERAL - Bloco de Manutençã	Fiscal	0000029	90.000,00
33901400000 - DIARIAS - PESSOAL CIVIL		150000150000 - RECEITA DE IMPOSTOS E DE TRANSFERÊNCIA DE IMPOSTOS - SAÚDE	Fiscal	0000030	80.000,00
33903000000 - MATERIAL DE CONSUMO		150000150000 - RECEITA DE IMPOSTOS E DE TRANSFERÊNCIA DE IMPOSTOS - SAÚDE	Fiscal	0000031	140.000,00
33903000000 - MATERIAL DE CONSUMO		160000000000 - TRANSFERÊNCIAS FUNDO A FUNDO DE RECURSOS DO SUS PROVENIENTES DO GOVERNO FEDERAL - Bloco de Manutençã	Fiscal	0000031	80.000,00
33903600000 - OUTROS SERVICOS DE TERCEIROS - PESSOA FÍSICA		150000150000 - RECEITA DE IMPOSTOS E DE TRANSFERÊNCIA DE IMPOSTOS - SAÚDE	Fiscal	0000032	500,00
33903900000 - OUTROS SERVICOS DE TERCEIROS-PESSOA JURIDICA		150000150000 - RECEITA DE IMPOSTOS E DE TRANSFERÊNCIA DE IMPOSTOS - SAÚDE	Fiscal	0000033	180.000,00
33903900000 - OUTROS SERVICOS DE TERCEIROS-PESSOA JURIDICA		160000000000 - TRANSFERÊNCIAS FUNDO A FUNDO DE RECURSOS DO SUS PROVENIENTES DO GOVERNO FEDERAL - Bloco de Manutençã	Fiscal	0000033	50.000,00
33909200000 - DESPESAS DE EXERCÍCIOS ANTERIORES		150000150000 - RECEITA DE IMPOSTOS E DE TRANSFERÊNCIA DE IMPOSTOS - SAÚDE	Fiscal	0000034	500,00
Total Projeto/Atividade:					2.004.000,00
Total Unidade:					5.149.635,81

Autenticar documento em https://cmcc.splonline.com.br/autenticidade
com o identificador 3300390036003A00500052004100, Documento assinado digitalmente conforme
MP n° 2.200-2/2001, que institui a Infra-estrutura de Chaves Públicas Brasileira - ICP-Brasil.

PREFEITURA MUNICIPAL DE CONCEIÇÃO DO CASTELO
CONSOLIDADO MUNICIPIO DE CONCEICAO DO CASTELO
ESPIRITO SANTO
27.165.570/0001-98
ANALÍTICO DA DESPESA
ORÇAMENTO DO EXERCÍCIO DE 2025

Código	Descrição	Fonte de Recurso	F/S	Ficha	Valor
Órgão	017 - SECRETARIA MUNICIPAL DE SAUDE				
Unidade	003 - BLOCO DA VIGILÂNCIA EM SAÚDE				
017003.1030400172.058 - MANUTENÇÃO DAS ATIVIDADES DA VIGILANCIA SANITARIA					
31901100000 - VENCIMENTOS E VANTAGENS FIXAS - PESSOAL CIVIL		160000000000 - TRANSFERÊNCIAS FUNDO A FUNDO DE RECURSOS DO SUS PROVENIENTES DO GOVERNO FEDERAL - Bloco de Manutençã	Fiscal	0000035	500,00
33903000000 - MATERIAL DE CONSUMO		160000000000 - TRANSFERÊNCIAS FUNDO A FUNDO DE RECURSOS DO SUS PROVENIENTES DO GOVERNO FEDERAL - Bloco de Manutençã	Fiscal	0000036	500,00
33903200000 - MATERIAL, BEM OU SERVIÇO PARA DISTRIBUIÇÃO GRATUITA		160000000000 - TRANSFERÊNCIAS FUNDO A FUNDO DE RECURSOS DO SUS PROVENIENTES DO GOVERNO FEDERAL - Bloco de Manutençã	Fiscal	0000037	500,00
33903600000 - OUTROS SERVICOS DE TERCEIROS - PESSOA FÍSICA		160000000000 - TRANSFERÊNCIAS FUNDO A FUNDO DE RECURSOS DO SUS PROVENIENTES DO GOVERNO FEDERAL - Bloco de Manutençã	Fiscal	0000038	500,00
33903900000 - OUTROS SERVICOS DE TERCEIROS-PESSOA JURIDICA		160000000000 - TRANSFERÊNCIAS FUNDO A FUNDO DE RECURSOS DO SUS PROVENIENTES DO GOVERNO FEDERAL - Bloco de Manutençã	Fiscal	0000039	500,00
33909300000 - INDENIZAÇÕES E RESTITUIÇÕES		160000000000 - TRANSFERÊNCIAS FUNDO A FUNDO DE RECURSOS DO SUS PROVENIENTES DO GOVERNO FEDERAL - Bloco de Manutençã	Fiscal	0000040	500,00
Total Projeto/Atividade:					3.000,00
017003.1030500172.059 - MANUTENÇÃO DAS ATIVIDADES DA VIGILÂNCIA EPIDEMIOLÓGICA E AMBIENTAL					
31900400000 - CONTRATAÇÃO POR TEMPO DETERMINADO		160000000000 - TRANSFERÊNCIAS FUNDO A FUNDO DE RECURSOS DO SUS PROVENIENTES DO GOVERNO FEDERAL - Bloco de Manutençã	Fiscal	0000041	240.000,00
31901100000 - VENCIMENTOS E VANTAGENS FIXAS - PESSOAL CIVIL		160000000000 - TRANSFERÊNCIAS FUNDO A FUNDO DE RECURSOS DO SUS PROVENIENTES DO GOVERNO FEDERAL - Bloco de Manutençã	Fiscal	0000042	2.000,00
31901300000 - OBRIGAÇÕES PATRONAIS		160000000000 - TRANSFERÊNCIAS FUNDO A FUNDO DE RECURSOS DO SUS PROVENIENTES DO GOVERNO FEDERAL - Bloco de Manutençã	Fiscal	0000043	32.000,00
33903000000 - MATERIAL DE CONSUMO		150000150000 - RECEITA DE IMPOSTOS E DE TRANSFERÊNCIA DE IMPOSTOS - SAÚDE	Fiscal	0000044	15.000,00
33903000000 - MATERIAL DE CONSUMO		160000000000 - TRANSFERÊNCIAS FUNDO A FUNDO DE RECURSOS DO SUS PROVENIENTES DO GOVERNO FEDERAL - Bloco de Manutençã	Fiscal	0000044	10.000,00
33903200000 - MATERIAL, BEM OU SERVIÇO PARA DISTRIBUIÇÃO GRATUITA		160000000000 - TRANSFERÊNCIAS FUNDO A FUNDO DE RECURSOS DO SUS PROVENIENTES DO GOVERNO FEDERAL - Bloco de Manutençã	Fiscal	0000045	500,00
33903600000 - OUTROS SERVICOS DE TERCEIROS - PESSOA FÍSICA		160000000000 - TRANSFERÊNCIAS FUNDO A FUNDO DE RECURSOS DO SUS PROVENIENTES DO GOVERNO FEDERAL - Bloco de Manutençã	Fiscal	0000046	100,00
33903900000 - OUTROS SERVICOS DE TERCEIROS-PESSOA JURIDICA		150000150000 - RECEITA DE IMPOSTOS E DE TRANSFERÊNCIA DE IMPOSTOS - SAÚDE	Fiscal	0000047	10.000,00
33903900000 - OUTROS SERVICOS DE TERCEIROS-PESSOA JURIDICA		160000000000 - TRANSFERÊNCIAS FUNDO A FUNDO DE RECURSOS DO SUS PROVENIENTES DO GOVERNO FEDERAL - Bloco de Manutençã	Fiscal	0000047	500,00
Total Projeto/Atividade:					310.100,00
Total Unidade:					313.100,00

Autenticar documento em https://cmcc.splonline.com.br/autenticidade
com o identificador 3300390036003A00500052004100, Documento assinado digitalmente conforme
MP n° 2.200-2/2001, que institui a Infra-estrutura de Chaves Públicas Brasileira - ICP-Brasil.

PREFEITURA MUNICIPAL DE CONCEIÇÃO DO CASTELO
CONSOLIDADO MUNICIPIO DE CONCEICAO DO CASTELO
ESPIRITO SANTO
27.165.570/0001-98
ANALÍTICO DA DESPESA
ORÇAMENTO DO EXERCÍCIO DE 2025

Código	Descrição	Fonte de Recurso	F/S	Ficha	Valor
Órgão	017 - SECRETARIA MUNICIPAL DE SAUDE				
Unidade	004 - BLOCO DA ASSISTÊNCIA FARMACÊUTICA				
017004.1030100172.060 - AQUISIÇÃO DE MEDICAMENTOS PARA A FARMÁCIA BÁSICA					
33903200000 - MATERIAL, BEM OU SERVIÇO PARA DISTRIBUIÇÃO GRATUITA		150000150000 - RECEITA DE IMPOSTOS E DE TRANSFERÊNCIA DE IMPOSTOS - SAÚDE	Fiscal	0000048	80.000,00
33903200000 - MATERIAL, BEM OU SERVIÇO PARA DISTRIBUIÇÃO GRATUITA		162100000000 - TRANSFERÊNCIAS FUNDO A FUNDO DE RECURSOS DO SUS PROVENIENTES DO GOVERNO ESTADUAL	Fiscal	0000048	510.600,00
Total Projeto/Atividade:					590.600,00
Total Unidade:					590.600,00

Autenticar documento em https://cmcc.splonline.com.br/autenticidade
com o identificador 3300390036003A00500052004100, Documento assinado digitalmente conforme
MP n° 2.200-2/2001, que institui a Infra-estrutura de Chaves Públicas Brasileira - ICP-Brasil.

PREFEITURA MUNICIPAL DE CONCEIÇÃO DO CASTELO
CONSOLIDADO MUNICIPIO DE CONCEICAO DO CASTELO
ESPIRITO SANTO
27.165.570/0001-98
ANALÍTICO DA DESPESA
ORÇAMENTO DO EXERCÍCIO DE 2025

Código	Descrição	Fonte de Recurso	F/S	Ficha	Valor
Órgão	017 - SECRETARIA MUNICIPAL DE SAUDE				
Unidade	005 - BLOCO DA GESTÃO DO SUS				
017005.1012200172.062 - MANUTENÇÃO DAS ATIVIDADES DO SETOR ADM. DA SECRETARIA DE SAÚDE P/ GESTÃO SUS E DO CONSELHO DE SAÚDE					
31900400000 - CONTRATAÇÃO POR TEMPO DETERMINADO		150000150000 - RECEITA DE IMPOSTOS E DE TRANSFERÊNCIA DE IMPOSTOS - SAÚDE	Fiscal	0000049	280.000,00
31901100000 - VENCIMENTOS E VANTAGENS FIXAS - PESSOAL CIVIL		150000150000 - RECEITA DE IMPOSTOS E DE TRANSFERÊNCIA DE IMPOSTOS - SAÚDE	Fiscal	0000050	460.000,00
31901300000 - OBRIGAÇÕES PATRONAIS		150000150000 - RECEITA DE IMPOSTOS E DE TRANSFERÊNCIA DE IMPOSTOS - SAÚDE	Fiscal	0000051	180.000,00
31909400000 - INDENIZAÇÕES E RESTITUIÇÕES TRABALHISTAS		150000150000 - RECEITA DE IMPOSTOS E DE TRANSFERÊNCIA DE IMPOSTOS - SAÚDE	Fiscal	0000052	1.000,00
33901400000 - DIARIAS - PESSOAL CIVIL		150000150000 - RECEITA DE IMPOSTOS E DE TRANSFERÊNCIA DE IMPOSTOS - SAÚDE	Fiscal	0000053	130.000,00
33903000000 - MATERIAL DE CONSUMO		150000150000 - RECEITA DE IMPOSTOS E DE TRANSFERÊNCIA DE IMPOSTOS - SAÚDE	Fiscal	0000054	30.000,00
33903000000 - MATERIAL DE CONSUMO		160000000000 - TRANSFERÊNCIAS FUNDO A FUNDO DE RECURSOS DO SUS PROVENIENTES DO GOVERNO FEDERAL - Bloco de Manutençã	Fiscal	0000054	500,00
33903000000 - MATERIAL DE CONSUMO		172000000000 - TRANSFERÊNCIAS DA UNIÃO REFERENTES ÀS PARTICIPAÇÕES NA EXPLORAÇÃO DE PETRÓLEO E GÁS NATURAL DESTINAD	Fiscal	0000054	5.000,00
33903600000 - OUTROS SERVICOS DE TERCEIROS - PESSOA FÍSICA		150000150000 - RECEITA DE IMPOSTOS E DE TRANSFERÊNCIA DE IMPOSTOS - SAÚDE	Fiscal	0000055	150.000,00
33903900000 - OUTROS SERVICOS DE TERCEIROS-PESSOA JURIDICA		150000150000 - RECEITA DE IMPOSTOS E DE TRANSFERÊNCIA DE IMPOSTOS - SAÚDE	Fiscal	0000056	149.000,00
33903900000 - OUTROS SERVICOS DE TERCEIROS-PESSOA JURIDICA		172000000000 - TRANSFERÊNCIAS DA UNIÃO REFERENTES ÀS PARTICIPAÇÕES NA EXPLORAÇÃO DE PETRÓLEO E GÁS NATURAL DESTINAD	Fiscal	0000056	20.000,00
33904600000 - AUXILIO-ALIMENTAÇÃO		150000150000 - RECEITA DE IMPOSTOS E DE TRANSFERÊNCIA DE IMPOSTOS - SAÚDE	Fiscal	0000057	360.000,00
33909200000 - DESPESAS DE EXERCÍCIOS ANTERIORES		150000150000 - RECEITA DE IMPOSTOS E DE TRANSFERÊNCIA DE IMPOSTOS - SAÚDE	Fiscal	0000058	1.000,00
33909300000 - INDENIZAÇÕES E RESTITUIÇÕES		150000150000 - RECEITA DE IMPOSTOS E DE TRANSFERÊNCIA DE IMPOSTOS - SAÚDE	Fiscal	0000059	1.000,00
Total Projeto/Atividade:					1.767.500,00
Total Unidade:					1.767.500,00

Autenticar documento em https://cmcc.splonline.com.br/autenticidade
com o identificador 3300390036003A00500052004100, Documento assinado digitalmente conforme
MP n° 2.200-2/2001, que institui a Infraestrutura de Chaves Públicas Brasileira - ICP-Brasil.

PREFEITURA MUNICIPAL DE CONCEIÇÃO DO CASTELO
CONSOLIDADO MUNICIPIO DE CONCEICAO DO CASTELO
ESPIRITO SANTO
27.165.570/0001-98
ANALÍTICO DA DESPESA
ORÇAMENTO DO EXERCÍCIO DE 2025

Código	Descrição	Fonte de Recurso	F/S	Ficha	Valor
Órgão	017 - SECRETARIA MUNICIPAL DE SAUDE				
Unidade	006 - BLOCO DE INVESTIMENTOS				
017006.1012200172.062 - MANUTENÇÃO DAS ATIVIDADES DO SETOR ADM. DA SECRETARIA DE SAÚDE P/ GESTÃO SUS E DO CONSELHO DE SAÚDE					
44905100000 - OBRAS E INSTALAÇÕES		170500000000 - TRANSFERÊNCIAS DOS ESTADOS REFERENTES A COMPENSAÇÕES FINANCEIRAS PELA EXPLORAÇÃO DE RECURSOS NATURAI	Fiscal	0000060	1.000,00
44905200000 - EQUIPAMENTO E MATERIAL PERMANENTE		150000150000 - RECEITA DE IMPOSTOS E DE TRANSFERÊNCIA DE IMPOSTOS - SAÚDE	Fiscal	0000061	1.000,00
44905200000 - EQUIPAMENTO E MATERIAL PERMANENTE		160000000000 - TRANSFERÊNCIAS FUNDO A FUNDO DE RECURSOS DO SUS PROVENIENTES DO GOVERNO FEDERAL - Bloco de Manutençã	Fiscal	0000061	500,00
44905200000 - EQUIPAMENTO E MATERIAL PERMANENTE		170500000000 - TRANSFERÊNCIAS DOS ESTADOS REFERENTES A COMPENSAÇÕES FINANCEIRAS PELA EXPLORAÇÃO DE RECURSOS NATURAI	Fiscal	0000061	5.000,00
Total Projeto/Atividade:					**7.500,00**
017006.1030100182.049 - MANUTENÇÃO DAS ATIVIDADES DA ATENÇÃO BÁSICA					
33903900000 - OUTROS SERVICOS DE TERCEIROS-PESSOA JURIDICA		150000150000 - RECEITA DE IMPOSTOS E DE TRANSFERÊNCIA DE IMPOSTOS - SAÚDE	Fiscal	0000062	3.000,00
33903900000 - OUTROS SERVICOS DE TERCEIROS-PESSOA JURIDICA		170500000000 - TRANSFERÊNCIAS DOS ESTADOS REFERENTES A COMPENSAÇÕES FINANCEIRAS PELA EXPLORAÇÃO DE RECURSOS NATURAI	Fiscal	0000062	2.000,00
44905100000 - OBRAS E INSTALAÇÕES		160100000000 - TRANSFERÊNCIAS FUNDO A FUNDO DE RECURSOS DO SUS PROVENIENTES DO GOVERNO FEDERAL - Bloco de Estrutura	Fiscal	0000063	25.000,00
44905100000 - OBRAS E INSTALAÇÕES		170500000000 - TRANSFERÊNCIAS DOS ESTADOS REFERENTES A COMPENSAÇÕES FINANCEIRAS PELA EXPLORAÇÃO DE RECURSOS NATURAI	Fiscal	0000063	500,00
44905100000 - OBRAS E INSTALAÇÕES		172000000000 - TRANSFERÊNCIAS DA UNIÃO REFERENTES ÀS PARTICIPAÇÕES NA EXPLORAÇÃO DE PETRÓLEO E GÁS NATURAL DESTINAD	Fiscal	0000063	500,00
Total Projeto/Atividade:					**31.000,00**
017006.1030100331.037 - INVESTIMENTOS E MANUTENÇÃO DAS UNIDADES BÁSICAS DE SAÚDE					
44905100000 - OBRAS E INSTALAÇÕES		150000150000 - RECEITA DE IMPOSTOS E DE TRANSFERÊNCIA DE IMPOSTOS - SAÚDE	Fiscal	0000064	1.000,00
44905200000 - EQUIPAMENTO E MATERIAL PERMANENTE		150000150000 - RECEITA DE IMPOSTOS E DE TRANSFERÊNCIA DE IMPOSTOS - SAÚDE	Fiscal	0000065	500,00
44905200000 - EQUIPAMENTO E MATERIAL PERMANENTE		162100000000 - TRANSFERÊNCIAS FUNDO A FUNDO DE RECURSOS DO SUS PROVENIENTES DO GOVERNO ESTADUAL	Fiscal	0000065	20.000,00
44905200000 - EQUIPAMENTO E MATERIAL PERMANENTE		170500000000 - TRANSFERÊNCIAS DOS ESTADOS REFERENTES A COMPENSAÇÕES FINANCEIRAS PELA EXPLORAÇÃO DE RECURSOS NATURAI	Fiscal	0000065	1.000,00
44905200000 - EQUIPAMENTO E MATERIAL PERMANENTE		172000000000 - TRANSFERÊNCIAS DA UNIÃO REFERENTES ÀS PARTICIPAÇÕES NA EXPLORAÇÃO DE PETRÓLEO E GÁS NATURAL DESTINAD	Fiscal	0000065	1.000,00
44906100000 - AQUISIÇÃO DE IMÓVEIS		170500000000 - TRANSFERÊNCIAS DOS ESTADOS REFERENTES A COMPENSAÇÕES FINANCEIRAS PELA EXPLORAÇÃO DE RECURSOS NATURAI	Fiscal	0000066	1.000,00
44906100000 - AQUISIÇÃO DE IMÓVEIS		172000000000 - TRANSFERÊNCIAS DA UNIÃO REFERENTES ÀS PARTICIPAÇÕES NA EXPLORAÇÃO DE PETRÓLEO E GÁS NATURAL DESTINAD	Fiscal	0000066	1.000,00
Total Projeto/Atividade:					**25.500,00**
017006.1030200162.057 - MANUTENÇÃO DOS SERVIÇOS DE MÉDIA E ALTA COMPLEXIDADE					
44905200000 - EQUIPAMENTO E MATERIAL PERMANENTE		170500000000 - TRANSFERÊNCIAS DOS ESTADOS REFERENTES A COMPENSAÇÕES FINANCEIRAS PELA EXPLORAÇÃO DE RECURSOS NATURAI	Fiscal	0000067	500,00
44905200000 - EQUIPAMENTO E MATERIAL PERMANENTE		172000000000 - TRANSFERÊNCIAS DA UNIÃO REFERENTES ÀS PARTICIPAÇÕES NA EXPLORAÇÃO DE PETRÓLEO E GÁS NATURAL DESTINAD	Fiscal	0000067	500,00
Total Projeto/Atividade:					**1.000,00**
017006.1030200331.040 - CONSTRUÇÃO DOS PÓLOS DE ACADEMIA DE SAÚDE					
44905100000 - OBRAS E INSTALAÇÕES		160000000000 - TRANSFERÊNCIAS FUNDO A FUNDO DE RECURSOS DO SUS PROVENIENTES DO GOVERNO FEDERAL - Bloco de Manutençã	Fiscal	0000068	500,00
44905100000 - OBRAS E INSTALAÇÕES		170500000000 - TRANSFERÊNCIAS DOS ESTADOS REFERENTES A COMPENSAÇÕES FINANCEIRAS	Fiscal	0000068	2.000,00

Autenticar documento em https://prefeituramunicipal.es.gov.br/Autenticidade com o identificador 3300300036003A00500052004100, Documento assinado digitalmente conforme MP n° 2.200-2/2001, que institui a Infra-estrutura de Chaves Públicas Brasileira - ICP-Brasil.

PREFEITURA MUNICIPAL DE CONCEIÇÃO DO CASTELO
CONSOLIDADO MUNICIPIO DE CONCEICAO DO CASTELO
ESPIRITO SANTO
27.165.570/0001-98
ANALÍTICO DA DESPESA
ORÇAMENTO DO EXERCÍCIO DE 2025

Código	Descrição	Fonte de Recurso	F/S	Ficha	Valor
Órgão	017 - SECRETARIA MUNICIPAL DE SAUDE				
Unidade	006 - BLOCO DE INVESTIMENTOS				
44905100000 - OBRAS E INSTALAÇÕES		PELA EXPLORAÇAO DE RECURSOS NATURAI 172000000000 - TRANSFERÊNCIAS DA UNIÃO REFERENTES ÀS PARTICIPAÇÕES NA EXPLORAÇÃO DE PETRÓLEO E GÁS NATURAL DESTINAD	Fiscal	0000068	1.000,00
Total Projeto/Atividade:					3.500,00
Total Unidade:					68.500,00
Total Órgão:					12.780.496,11

Autenticar documento em https://cmcc.splonline.com.br/autenticidade
com o identificador 3300390036003A00500052004100, Documento assinado digitalmente conforme
MP n° 2.200-2/2001, que institui a Infra-estrutura de Chaves Públicas Brasileira - ICP-Brasil.

PREFEITURA MUNICIPAL DE CONCEIÇÃO DO CASTELO
CONSOLIDADO MUNICIPIO DE CONCEICAO DO CASTELO
ESPIRITO SANTO
27.165.570/0001-98
ANALÍTICO DA DESPESA
ORÇAMENTO DO EXERCÍCIO DE 2025

Código	Descrição	Fonte de Recurso	F/S	Ficha	Valor
Órgão	018 - SECRETARIA MUNICIPAL DE AGRICULTURA E MEIO AMBIENTE				
Unidade	001 - SECRETARIA MUNICIPAL DE AGRICULTURA E MEIO AMBIENTE				
018001.0412300032.083 - APOIO E MANUTENÇÃO DAS ATIVIDADES DE FISCALIZAÇÃO AMBIENTAL					
33903000000 - MATERIAL DE CONSUMO		150000000000 - RECURSOS NÃO VINCULADOS DE IMPOSTOS E TRANSFERÊNCIAS DE IMPOSTOS	Fiscal	0000126	5.000,00
33903600000 - OUTROS SERVICOS DE TERCEIROS - PESSOA FÍSICA		150000000000 - RECURSOS NÃO VINCULADOS DE IMPOSTOS E TRANSFERÊNCIAS DE IMPOSTOS	Fiscal	0000127	5.000,00
33903900000 - OUTROS SERVICOS DE TERCEIROS-PESSOA JURIDICA		150000000000 - RECURSOS NÃO VINCULADOS DE IMPOSTOS E TRANSFERÊNCIAS DE IMPOSTOS	Fiscal	0000128	5.000,00
Total Projeto/Atividade:					**15.000,00**
018001.1854100261.041 - TRANSBORDO MUNICIPAL LICENCIADO					
33903900000 - OUTROS SERVICOS DE TERCEIROS-PESSOA JURIDICA		150000000000 - RECURSOS NÃO VINCULADOS DE IMPOSTOS E TRANSFERÊNCIAS DE IMPOSTOS	Fiscal	0000129	5.000,00
33903900000 - OUTROS SERVICOS DE TERCEIROS-PESSOA JURIDICA		172000000000 - TRANSFERÊNCIAS DA UNIÃO REFERENTES ÀS PARTICIPAÇÕES NA EXPLORAÇÃO DE PETRÓLEO E GÁS NATURAL DESTINAD	Fiscal	0000129	3.000,00
44905100000 - OBRAS E INSTALAÇÕES		150000000000 - RECURSOS NÃO VINCULADOS DE IMPOSTOS E TRANSFERÊNCIAS DE IMPOSTOS	Fiscal	0000130	1.000,00
Total Projeto/Atividade:					**9.000,00**
018001.1854100262.064 - CENTRO DE TRIAGEM E COLETA SELETIVA DE RESIDUOS SOLIDOS COM DESTINAÇÃO FINAL					
33903000000 - MATERIAL DE CONSUMO		150000000000 - RECURSOS NÃO VINCULADOS DE IMPOSTOS E TRANSFERÊNCIAS DE IMPOSTOS	Fiscal	0000131	5.000,00
33903600000 - OUTROS SERVICOS DE TERCEIROS - PESSOA FÍSICA		150000000000 - RECURSOS NÃO VINCULADOS DE IMPOSTOS E TRANSFERÊNCIAS DE IMPOSTOS	Fiscal	0000132	5.000,00
33903900000 - OUTROS SERVICOS DE TERCEIROS-PESSOA JURIDICA		150000000000 - RECURSOS NÃO VINCULADOS DE IMPOSTOS E TRANSFERÊNCIAS DE IMPOSTOS	Fiscal	0000133	5.000,00
33903900000 - OUTROS SERVICOS DE TERCEIROS-PESSOA JURIDICA		170500000000 - TRANSFERÊNCIAS DOS ESTADOS REFERENTES A COMPENSAÇÕES FINANCEIRAS PELA EXPLORAÇÃO DE RECURSOS NATURAI	Fiscal	0000133	38.000,00
44905100000 - OBRAS E INSTALAÇÕES		150000000000 - RECURSOS NÃO VINCULADOS DE IMPOSTOS E TRANSFERÊNCIAS DE IMPOSTOS	Fiscal	0000134	1.000,00
44905200000 - EQUIPAMENTO E MATERIAL PERMANENTE		150000000000 - RECURSOS NÃO VINCULADOS DE IMPOSTOS E TRANSFERÊNCIAS DE IMPOSTOS	Fiscal	0000135	1.000,00
44905200000 - EQUIPAMENTO E MATERIAL PERMANENTE		170500000000 - TRANSFERÊNCIAS DOS ESTADOS REFERENTES A COMPENSAÇÕES FINANCEIRAS PELA EXPLORAÇÃO DE RECURSOS NATURAI	Fiscal	0000135	5.000,00
44905200000 - EQUIPAMENTO E MATERIAL PERMANENTE		172000000000 - TRANSFERÊNCIAS DA UNIÃO REFERENTES ÀS PARTICIPAÇÕES NA EXPLORAÇÃO DE PETRÓLEO E GÁS NATURAL DESTINAD	Fiscal	0000135	5.000,00
Total Projeto/Atividade:					**65.000,00**
018001.1854100262.065 - PROGRAMA DE RECOMPOSIÇÃO DE MATAS CILIARES E NASCENTES					
33903000000 - MATERIAL DE CONSUMO		150000000000 - RECURSOS NÃO VINCULADOS DE IMPOSTOS E TRANSFERÊNCIAS DE IMPOSTOS	Fiscal	0000136	5.000,00
33903900000 - OUTROS SERVICOS DE TERCEIROS-PESSOA JURIDICA		150000000000 - RECURSOS NÃO VINCULADOS DE IMPOSTOS E TRANSFERÊNCIAS DE IMPOSTOS	Fiscal	0000137	1.000,00
Total Projeto/Atividade:					**6.000,00**
018001.1854100262.067 - RECUPERAÇÃO DE ÁREA DEGRADA DO MUNICÍPIO					
33903000000 - MATERIAL DE CONSUMO		150000000000 - RECURSOS NÃO VINCULADOS DE IMPOSTOS E TRANSFERÊNCIAS DE IMPOSTOS	Fiscal	0000138	5.000,00
33903200000 - MATERIAL, BEM OU SERVIÇO PARA DISTRIBUIÇÃO GRATUITA		150000000000 - RECURSOS NÃO VINCULADOS DE IMPOSTOS E TRANSFERÊNCIAS DE IMPOSTOS	Fiscal	0000139	5.000,00
33903600000 - OUTROS SERVICOS DE TERCEIROS - PESSOA FÍSICA		150000000000 - RECURSOS NÃO VINCULADOS DE IMPOSTOS E TRANSFERÊNCIAS DE IMPOSTOS	Fiscal	0000140	5.000,00
33903900000 - OUTROS SERVICOS DE TERCEIROS-PESSOA JURIDICA		172000000000 - TRANSFERÊNCIAS DA UNIÃO REFERENTES ÀS PARTICIPAÇÕES NA EXPLORAÇÃO DE PETRÓLEO E GÁS NATURAL DESTINAD	Fiscal	0000141	5.000,00
Total Projeto/Atividade:					**20.000,00**
018001.2012200032.068 - MANUTENÇÃO DAS ATIVIDADES DA AGRICULTURA E MEIO AMBIENTE					
31900400000 - CONTRATAÇÃO POR TEMPO DETERMINADO		150000000000 - RECURSOS NÃO VINCULADOS DE IMPOSTOS E TRANSFERÊNCIAS DE IMPOSTOS	Fiscal	0000142	250.000,00
31901100000 - VENCIMENTOS E VANTAGENS FIXAS - PESSOAL CIVIL		150000000000 - RECURSOS NÃO VINCULADOS DE IMPOSTOS E TRANSFERÊNCIAS DE IMPOSTOS	Fiscal	0000143	415.000,00
31901300000 - OBRIGAÇÕES PATRONAIS		150000000000 - RECURSOS NÃO VINCULADOS DE IMPOSTOS E TRANSFERÊNCIAS DE IMPOSTOS	Fiscal	0000144	140.000,00
31909400000 - INDENIZAÇÕES E RESTITUIÇÕES TRABALHISTAS		150000000000 - RECURSOS NÃO VINCULADOS DE IMPOSTOS E TRANSFERÊNCIAS DE IMPOSTOS	Fiscal	0000145	500,00
33901400000 - DIARIAS - PESSOAL CIVIL		150000000000 - RECURSOS NÃO VINCULADOS DE IMPOSTOS E TRANSFERÊNCIAS DE IMPOSTOS	Fiscal	0000146	8.000,00

Autenticar documento em https://cmcc.splonline.com.br/autenticidade
com o identificador 3300390036003A00500052004100, Documento assinado digitalmente conforme
MP n° 2.200-2/2001, que institui a Infra-estrutura de Chaves Públicas Brasileira - ICP-Brasil.

PREFEITURA MUNICIPAL DE CONCEIÇÃO DO CASTELO
CONSOLIDADO MUNICIPIO DE CONCEICAO DO CASTELO
ESPIRITO SANTO
27.165.570/0001-98
ANALÍTICO DA DESPESA
ORÇAMENTO DO EXERCÍCIO DE 2025

Código	Descrição	Fonte de Recurso	F/S	Ficha	Valor
Órgão	018 - SECRETARIA MUNICIPAL DE AGRICULTURA E MEIO AMBIENTE				
Unidade	001 - SECRETARIA MUNICIPAL DE AGRICULTURA E MEIO AMBIENTE				
33903000000 - MATERIAL DE CONSUMO		150000000000 - RECURSOS NÃO VINCULADOS DE IMPOSTOS E TRANSFERÊNCIAS DE IMPOSTOS	Fiscal	0000147	200.000,00
33903000000 - MATERIAL DE CONSUMO		172000000000 - TRANSFERÊNCIAS DA UNIÃO REFERENTES ÀS PARTICIPAÇÕES NA EXPLORAÇÃO DE PETRÓLEO E GÁS NATURAL DESTINAD	Fiscal	0000147	125.000,00
33903100000 - PREMIAÇÕES CULTURAIS, ARTÃSTICAS, CIENTÃFICAS,DESPORTIVAS E OUTRAS		150000000000 - RECURSOS NÃO VINCULADOS DE IMPOSTOS E TRANSFERÊNCIAS DE IMPOSTOS	Fiscal	0000148	40.000,00
33903600000 - OUTROS SERVICOS DE TERCEIROS - PESSOA FÍSICA		150000000000 - RECURSOS NÃO VINCULADOS DE IMPOSTOS E TRANSFERÊNCIAS DE IMPOSTOS	Fiscal	0000149	5.000,00
33903900000 - OUTROS SERVICOS DE TERCEIROS-PESSOA JURIDICA		150000000000 - RECURSOS NÃO VINCULADOS DE IMPOSTOS E TRANSFERÊNCIAS DE IMPOSTOS	Fiscal	0000150	104.497,75
33903900000 - OUTROS SERVICOS DE TERCEIROS-PESSOA JURIDICA		172000000000 - TRANSFERÊNCIAS DA UNIÃO REFERENTES ÀS PARTICIPAÇÕES NA EXPLORAÇÃO DE PETRÓLEO E GÁS NATURAL DESTINAD	Fiscal	0000150	150.000,00
33909200000 - DESPESAS DE EXERCÍCIOS ANTERIORES		150000000000 - RECURSOS NÃO VINCULADOS DE IMPOSTOS E TRANSFERÊNCIAS DE IMPOSTOS	Fiscal	0000151	1.000,00
33909300000 - INDENIZAÇÕES E RESTITUIÇÕES		150000000000 - RECURSOS NÃO VINCULADOS DE IMPOSTOS E TRANSFERÊNCIAS DE IMPOSTOS	Fiscal	0000152	500,00
Total Projeto/Atividade:					**1.439.497,75**
018001.2012200252.069 - APOIO AO PRODUTOR RURAL E AO AGROTURISMO					
33903200000 - MATERIAL, BEM OU SERVIÇO PARA DISTRIBUIÇÃO GRATUITA		150000000000 - RECURSOS NÃO VINCULADOS DE IMPOSTOS E TRANSFERÊNCIAS DE IMPOSTOS	Fiscal	0000153	3.000,00
33903600000 - OUTROS SERVICOS DE TERCEIROS - PESSOA FÍSICA		150000000000 - RECURSOS NÃO VINCULADOS DE IMPOSTOS E TRANSFERÊNCIAS DE IMPOSTOS	Fiscal	0000154	1.000,00
33903900000 - OUTROS SERVICOS DE TERCEIROS-PESSOA JURIDICA		150000000000 - RECURSOS NÃO VINCULADOS DE IMPOSTOS E TRANSFERÊNCIAS DE IMPOSTOS	Fiscal	0000155	1.000,00
44905200000 - EQUIPAMENTO E MATERIAL PERMANENTE		150000000000 - RECURSOS NÃO VINCULADOS DE IMPOSTOS E TRANSFERÊNCIAS DE IMPOSTOS	Fiscal	0000156	2.000,00
Total Projeto/Atividade:					**7.000,00**
018001.2024400222.070 - MELHORIAS DA HABITAÇÃO RURAL					
44905100000 - OBRAS E INSTALAÇÕES		150000000000 - RECURSOS NÃO VINCULADOS DE IMPOSTOS E TRANSFERÊNCIAS DE IMPOSTOS	Fiscal	0000157	1.000,00
44905100000 - OBRAS E INSTALAÇÕES		170000009999 - OUTRAS TRANSFERÊNCIAS DE CONVÊNIOS OU INSTRUMENTOS CONGÊNERES DA UNIÃO	Fiscal	0000157	500,00
44905100000 - OBRAS E INSTALAÇÕES		170100009999 - OUTRAS TRANSFERÊNCIAS DE CONVÊNIOS OU INSTRUMENTOS CONGÊNERES DOS ESTADOS	Fiscal	0000157	500,00
Total Projeto/Atividade:					**2.000,00**
018001.2024400222.071 - CONSTRUÇÃO DE POÇOS ARTESIANOS E CAIXAS SECAS NA ZONA RURAL					
33903000000 - MATERIAL DE CONSUMO		150000000000 - RECURSOS NÃO VINCULADOS DE IMPOSTOS E TRANSFERÊNCIAS DE IMPOSTOS	Fiscal	0000158	1.000,00
33903900000 - OUTROS SERVICOS DE TERCEIROS-PESSOA JURIDICA		150000000000 - RECURSOS NÃO VINCULADOS DE IMPOSTOS E TRANSFERÊNCIAS DE IMPOSTOS	Fiscal	0000159	1.000,00
44905100000 - OBRAS E INSTALAÇÕES		150000000000 - RECURSOS NÃO VINCULADOS DE IMPOSTOS E TRANSFERÊNCIAS DE IMPOSTOS	Fiscal	0000160	1.000,00
44905100000 - OBRAS E INSTALAÇÕES		170000009999 - OUTRAS TRANSFERÊNCIAS DE CONVÊNIOS OU INSTRUMENTOS CONGÊNERES DA UNIÃO	Fiscal	0000160	500,00
44905100000 - OBRAS E INSTALAÇÕES		170100009999 - OUTRAS TRANSFERÊNCIAS DE CONVÊNIOS OU INSTRUMENTOS CONGÊNERES DOS ESTADOS	Fiscal	0000160	500,00
Total Projeto/Atividade:					**4.000,00**
018001.2045100042.093 - IMPLANTAÇÃO DE INFRAESTRUTURA AGROINDUSTRIAL					
44905100000 - OBRAS E INSTALAÇÕES		150000000000 - RECURSOS NÃO VINCULADOS DE IMPOSTOS E TRANSFERÊNCIAS DE IMPOSTOS	Fiscal	0000161	2.000,00
44905100000 - OBRAS E INSTALAÇÕES		170100009999 - OUTRAS TRANSFERÊNCIAS DE CONVÊNIOS OU INSTRUMENTOS CONGÊNERES DOS ESTADOS	Fiscal	0000161	1.000,00
44905100000 - OBRAS E INSTALAÇÕES		172000000000 - TRANSFERÊNCIAS DA UNIÃO REFERENTES ÀS PARTICIPAÇÕES NA EXPLORAÇÃO DE PETRÓLEO E GÁS NATURAL DESTINAD	Fiscal	0000161	1.000,00
Total Projeto/Atividade:					**4.000,00**
018001.2054100262.072 - CUMPRIMENTO DE CONDICIONANTES DE LICENCIAMENTO AMBIENTAL					
33903900000 - OUTROS SERVICOS DE TERCEIROS-PESSOA JURIDICA		150000000000 - RECURSOS NÃO VINCULADOS DE IMPOSTOS E TRANSFERÊNCIAS DE IMPOSTOS	Fiscal	0000162	15.000,00

Autenticar documento em https://cmcc.splonline.com.br/autenticidade
com o identificador 3300390036003A005000520041000, Documento assinado digitalmente conforme
MP n° 2.200-2/2001, que institui a Infra-estrutura de Chaves Públicas Brasileira - ICP-Brasil.

PREFEITURA MUNICIPAL DE CONCEIÇÃO DO CASTELO
CONSOLIDADO MUNICIPIO DE CONCEICAO DO CASTELO
ESPIRITO SANTO
27.165.570/0001-98
ANALÍTICO DA DESPESA
ORÇAMENTO DO EXERCÍCIO DE 2025

Código	Descrição	Fonte de Recurso	F/S	Ficha	Valor
Órgão	018 - SECRETARIA MUNICIPAL DE AGRICULTURA E MEIO AMBIENTE				
Unidade	001 - SECRETARIA MUNICIPAL DE AGRICULTURA E MEIO AMBIENTE				
Total Projeto/Atividade:					**15.000,00**
018001.2054100902.080 - MANUTENÇÃO ADMINISTRATIVA - CONSÓRCIO					
31717000000 - RATEIO PELA PARTICIPAÇÃO EM CONSÓRCIOS PÚBLICOS		150000000000 - RECURSOS NÃO VINCULADOS DE IMPOSTOS E TRANSFERÊNCIAS DE IMPOSTOS	Fiscal	0000163	183.750,00
33717000000 - RATEIO PELA PARTICIPAÇÃO EM CONSÓRCIOS PÚBLICOS		150000000000 - RECURSOS NÃO VINCULADOS DE IMPOSTOS E TRANSFERÊNCIAS DE IMPOSTOS	Fiscal	0000164	104.984,08
33933900000 - OUTROS SERVIÇOS DE TERCEIROS – PESSOA JURÍDICA – CONSÓRCIO PÚBLICO D(		150000000000 - RECURSOS NÃO VINCULADOS DE IMPOSTOS E TRANSFERÊNCIAS DE IMPOSTOS	Fiscal	0000165	5.000,00
44717000000 - RATEIO PELA PARTICIPAÇÃO EM CONSÓRCIO PÚBLICO		150000000000 - RECURSOS NÃO VINCULADOS DE IMPOSTOS E TRANSFERÊNCIAS DE IMPOSTOS	Fiscal	0000166	2.625,00
Total Projeto/Atividade:					**296.359,08**
018001.2060600251.042 - AQUISIÇÃO DE VEÍCULOS, MÁQUINAS, MÓVEIS, EQUIPAMENTOS E MATERIAL PERMANENTE					
44905200000 - EQUIPAMENTO E MATERIAL PERMANENTE		150000000000 - RECURSOS NÃO VINCULADOS DE IMPOSTOS E TRANSFERÊNCIAS DE IMPOSTOS	Fiscal	0000167	1.000,00
44905200000 - EQUIPAMENTO E MATERIAL PERMANENTE		170100009999 - OUTRAS TRANSFERÊNCIAS DE CONVÊNIOS OU INSTRUMENTOS CONGÊNERES DOS ESTADOS	Fiscal	0000167	1.000,00
44905200000 - EQUIPAMENTO E MATERIAL PERMANENTE		170500000000 - TRANSFERÊNCIAS DOS ESTADOS REFERENTES A COMPENSAÇÕES FINANCEIRAS PELA EXPLORAÇÃO DE RECURSOS NATURAI	Fiscal	0000167	100.000,00
44905200000 - EQUIPAMENTO E MATERIAL PERMANENTE		172000000000 - TRANSFERÊNCIAS DA UNIÃO REFERENTES ÀS PARTICIPAÇÕES NA EXPLORAÇÃO DE PETRÓLEO E GÁS NATURAL DESTINAD	Fiscal	0000167	1.000,00
Total Projeto/Atividade:					**103.000,00**
018001.2060600252.073 - DISTRIBUIÇÃO DE TICKETS PARA CONSUMO DE PRODUTOS RURAIS					
33903000000 - MATERIAL DE CONSUMO		150000000000 - RECURSOS NÃO VINCULADOS DE IMPOSTOS E TRANSFERÊNCIAS DE IMPOSTOS	Fiscal	0000168	350.000,00
Total Projeto/Atividade:					**350.000,00**
018001.2060800252.069 - APOIO AO PRODUTOR RURAL E AO AGROTURISMO					
33903000000 - MATERIAL DE CONSUMO		150000000000 - RECURSOS NÃO VINCULADOS DE IMPOSTOS E TRANSFERÊNCIAS DE IMPOSTOS	Fiscal	0000169	35.000,00
33903100000 - PREMIAÇÕES CULTURAIS, ARTÃSTICAS, CIENTÃFICAS,DESPORTIVAS E OUTRAS		150000000000 - RECURSOS NÃO VINCULADOS DE IMPOSTOS E TRANSFERÊNCIAS DE IMPOSTOS	Fiscal	0000170	15.000,00
33903200000 - MATERIAL, BEM OU SERVIÇO PARA DISTRIBUIÇÃO GRATUITA		150000000000 - RECURSOS NÃO VINCULADOS DE IMPOSTOS E TRANSFERÊNCIAS DE IMPOSTOS	Fiscal	0000171	10.000,00
33903600000 - OUTROS SERVICOS DE TERCEIROS - PESSOA FÍSICA		150000000000 - RECURSOS NÃO VINCULADOS DE IMPOSTOS E TRANSFERÊNCIAS DE IMPOSTOS	Fiscal	0000172	2.000,00
33903900000 - OUTROS SERVICOS DE TERCEIROS-PESSOA JURIDICA		150000000000 - RECURSOS NÃO VINCULADOS DE IMPOSTOS E TRANSFERÊNCIAS DE IMPOSTOS	Fiscal	0000173	7.000,00
Total Projeto/Atividade:					**69.000,00**
Total Unidade:					**2.404.856,83**
Total Órgão:					**2.404.856,83**

Autenticar documento em https://cmcc.splonline.com.br/autenticidade
com o identificador 3300390036003A00500052004100, Documento assinado digitalmente conforme
MP n° 2.200-2/2001, que institui a Infra-estrutura de Chaves Públicas Brasileira - ICP-Brasil.

PREFEITURA MUNICIPAL DE CONCEIÇÃO DO CASTELO
CONSOLIDADO MUNICIPIO DE CONCEICAO DO CASTELO
ESPIRITO SANTO
27.165.570/0001-98
ANALÍTICO DA DESPESA
ORÇAMENTO DO EXERCÍCIO DE 2025

Código	Descrição	Fonte de Recurso	F/S	Ficha	Valor
Órgão	020 - SECRETARIA MUNICIPAL DE ADMINISTRAÇÃO, CULTURA E TURISMO				
Unidade	001 - SECRETARIA MUNICIPAL DE ADMINISTRAÇÃO, CULTURA E TURISMO				
020001.0412200012.002 - REALIZAÇÃO DE CONCURSO PÚBLICO					
33903900000 - OUTROS SERVICOS DE TERCEIROS-PESSOA JURIDICA		150000000000 - RECURSOS NÃO VINCULADOS DE IMPOSTOS E TRANSFERÊNCIAS DE IMPOSTOS	Fiscal	0000174	1.000,00
Total Projeto/Atividade:					**1.000,00**
020001.0412200032.008 - MANUTENÇÃO DAS ATIVIDADES DA SECRETARIA MUNICIPAL DE ADMINISTRAÇÃO					
31900100000 - APOSENTADORIAS DO RPPS, RESERVA REMUNERADA E REFORMAS		150000000000 - RECURSOS NÃO VINCULADOS DE IMPOSTOS E TRANSFERÊNCIAS DE IMPOSTOS	Fiscal	0000175	250.000,00
31900300000 - PENSÕES DO RPPS E DO MILITAR		150000000000 - RECURSOS NÃO VINCULADOS DE IMPOSTOS E TRANSFERÊNCIAS DE IMPOSTOS	Fiscal	0000176	480.000,00
31900400000 - CONTRATAÇÃO POR TEMPO DETERMINADO		150000000000 - RECURSOS NÃO VINCULADOS DE IMPOSTOS E TRANSFERÊNCIAS DE IMPOSTOS	Fiscal	0000177	850.000,00
31901100000 - VENCIMENTOS E VANTAGENS FIXAS - PESSOAL CIVIL		150000000000 - RECURSOS NÃO VINCULADOS DE IMPOSTOS E TRANSFERÊNCIAS DE IMPOSTOS	Fiscal	0000178	1.570.000,00
31901300000 - OBRIGAÇÕES PATRONAIS		150000000000 - RECURSOS NÃO VINCULADOS DE IMPOSTOS E TRANSFERÊNCIAS DE IMPOSTOS	Fiscal	0000179	550.000,00
31909200000 - DESPESAS DE EXERCÍCIOS ANTERIORES		150000000000 - RECURSOS NÃO VINCULADOS DE IMPOSTOS E TRANSFERÊNCIAS DE IMPOSTOS	Fiscal	0000180	500,00
31909400000 - INDENIZAÇÕES E RESTITUIÇÕES TRABALHISTAS		150000000000 - RECURSOS NÃO VINCULADOS DE IMPOSTOS E TRANSFERÊNCIAS DE IMPOSTOS	Fiscal	0000181	1.000,00
33901400000 - DIARIAS - PESSOAL CIVIL		150000000000 - RECURSOS NÃO VINCULADOS DE IMPOSTOS E TRANSFERÊNCIAS DE IMPOSTOS	Fiscal	0000182	35.000,00
33903000000 - MATERIAL DE CONSUMO		150000000000 - RECURSOS NÃO VINCULADOS DE IMPOSTOS E TRANSFERÊNCIAS DE IMPOSTOS	Fiscal	0000183	120.000,00
33903500000 - SERVICOS DE CONSULTORIA		150000000000 - RECURSOS NÃO VINCULADOS DE IMPOSTOS E TRANSFERÊNCIAS DE IMPOSTOS	Fiscal	0000184	1.000,00
33903600000 - OUTROS SERVICOS DE TERCEIROS - PESSOA FÍSICA		150000000000 - RECURSOS NÃO VINCULADOS DE IMPOSTOS E TRANSFERÊNCIAS DE IMPOSTOS	Fiscal	0000185	395.000,00
33903900000 - OUTROS SERVICOS DE TERCEIROS-PESSOA JURIDICA		150000000000 - RECURSOS NÃO VINCULADOS DE IMPOSTOS E TRANSFERÊNCIAS DE IMPOSTOS	Fiscal	0000186	1.577.500,00
33904600000 - AUXILIO-ALIMENTAÇÃO		150000000000 - RECURSOS NÃO VINCULADOS DE IMPOSTOS E TRANSFERÊNCIAS DE IMPOSTOS	Fiscal	0000187	470.000,00
33909200000 - DESPESAS DE EXERCÍCIOS ANTERIORES		150000000000 - RECURSOS NÃO VINCULADOS DE IMPOSTOS E TRANSFERÊNCIAS DE IMPOSTOS	Fiscal	0000188	2.000,00
33909300000 - INDENIZAÇÕES E RESTITUIÇÕES		150000000000 - RECURSOS NÃO VINCULADOS DE IMPOSTOS E TRANSFERÊNCIAS DE IMPOSTOS	Fiscal	0000189	1.000,00
44905200000 - EQUIPAMENTO E MATERIAL PERMANENTE		150000000000 - RECURSOS NÃO VINCULADOS DE IMPOSTOS E TRANSFERÊNCIAS DE IMPOSTOS	Fiscal	0000190	500,00
44905200000 - EQUIPAMENTO E MATERIAL PERMANENTE		170000009999 - OUTRAS TRANSFERÊNCIAS DE CONVÊNIOS OU INSTRUMENTOS CONGÊNERES DA UNIÃO	Fiscal	0000190	100,00
44906100000 - AQUISIÇÃO DE IMÓVEIS		150000000000 - RECURSOS NÃO VINCULADOS DE IMPOSTOS E TRANSFERÊNCIAS DE IMPOSTOS	Fiscal	0000191	1.000,00
Total Projeto/Atividade:					**6.304.600,00**
020001.0412200032.105 - PUBLICIDADE INSTITUCIONAL					
33903900000 - OUTROS SERVICOS DE TERCEIROS-PESSOA JURIDICA		150000000000 - RECURSOS NÃO VINCULADOS DE IMPOSTOS E TRANSFERÊNCIAS DE IMPOSTOS	Fiscal	0000192	1.000,00
Total Projeto/Atividade:					**1.000,00**
020001.0412600842.010 - MANUTENÇÃO DAS ATIVIDADES DE TECNOLOGIA DE INFORMAÇÃO E SISTEMAS DE INFORMAÇÃO					
33903000000 - MATERIAL DE CONSUMO		150000000000 - RECURSOS NÃO VINCULADOS DE IMPOSTOS E TRANSFERÊNCIAS DE IMPOSTOS	Fiscal	0000193	1.000,00
33903900000 - OUTROS SERVICOS DE TERCEIROS-PESSOA JURIDICA		150000000000 - RECURSOS NÃO VINCULADOS DE IMPOSTOS E TRANSFERÊNCIAS DE IMPOSTOS	Fiscal	0000194	270.000,00
44905200000 - EQUIPAMENTO E MATERIAL PERMANENTE		150000000000 - RECURSOS NÃO VINCULADOS DE IMPOSTOS E TRANSFERÊNCIAS DE IMPOSTOS	Fiscal	0000195	1.000,00
Total Projeto/Atividade:					**272.000,00**
020001.0412600861.007 - IMPLANTAÇÃO DE VIDEO MONITORAMENTO URBANO					
33903900000 - OUTROS SERVICOS DE TERCEIROS-PESSOA JURIDICA		150000000000 - RECURSOS NÃO VINCULADOS DE IMPOSTOS E TRANSFERÊNCIAS DE IMPOSTOS	Fiscal	0000196	1.000,00
Total Projeto/Atividade:					**1.000,00**
020001.0412800412.011 - CAPACITAÇÃO DE PESSOAL					
33903600000 - OUTROS SERVICOS DE TERCEIROS - PESSOA FÍSICA		150000000000 - RECURSOS NÃO VINCULADOS DE IMPOSTOS E TRANSFERÊNCIAS DE IMPOSTOS	Fiscal	0000197	500,00
33903900000 - OUTROS SERVICOS DE TERCEIROS-PESSOA JURIDICA		150000000000 - RECURSOS NÃO VINCULADOS DE IMPOSTOS E TRANSFERÊNCIAS DE IMPOSTOS	Fiscal	0000198	1.000,00
Total Projeto/Atividade:					**1.500,00**
020001.0469500292.096 - REPASSE FINANCEIRO PARA REALIZAÇÃO DE FESTAS DAS COMUNIDADES DO MUNICÍPIO					

Autenticar documento em https://cmcc.splonline.com.br/autenticidade
com o identificador 3300390036003A00500052004100, Documento assinado digitalmente conforme
MP n° 2.200-2/2001, que institui a Infra-estrutura de Chaves Públicas Brasileira - ICP-Brasil.

PREFEITURA MUNICIPAL DE CONCEIÇÃO DO CASTELO
CONSOLIDADO MUNICIPIO DE CONCEICAO DO CASTELO
ESPIRITO SANTO
27.165.570/0001-98
ANALÍTICO DA DESPESA
ORÇAMENTO DO EXERCÍCIO DE 2025

Código	Descrição	Fonte de Recurso	F/S	Ficha	Valor
Órgão	020 - SECRETARIA MUNICIPAL DE ADMINISTRAÇÃO, CULTURA E TURISMO				
Unidade	001 - SECRETARIA MUNICIPAL DE ADMINISTRAÇÃO, CULTURA E TURISMO				
33504100000 - CONTRIBUIÇÕES		150000000000 - RECURSOS NÃO VINCULADOS DE IMPOSTOS E TRANSFERÊNCIAS DE IMPOSTOS	Fiscal	0000199	177.000,00
Total Projeto/Atividade:					**177.000,00**
020001.0469500292.097 - CARNAVAL					
33903000000 - MATERIAL DE CONSUMO		150000000000 - RECURSOS NÃO VINCULADOS DE IMPOSTOS E TRANSFERÊNCIAS DE IMPOSTOS	Fiscal	0000200	10.000,00
33903100000 - PREMIAÇÕES CULTURAIS, ARTÃSTICAS, CIENTÃFICAS,DESPORTIVAS E OUTRAS		150000000000 - RECURSOS NÃO VINCULADOS DE IMPOSTOS E TRANSFERÊNCIAS DE IMPOSTOS	Fiscal	0000201	1.000,00
33903600000 - OUTROS SERVICOS DE TERCEIROS - PESSOA FÍSICA		150000000000 - RECURSOS NÃO VINCULADOS DE IMPOSTOS E TRANSFERÊNCIAS DE IMPOSTOS	Fiscal	0000202	5.000,00
33903900000 - OUTROS SERVICOS DE TERCEIROS-PESSOA JURIDICA		150000000000 - RECURSOS NÃO VINCULADOS DE IMPOSTOS E TRANSFERÊNCIAS DE IMPOSTOS	Fiscal	0000203	171.879,43
Total Projeto/Atividade:					**187.879,43**
020001.0469500292.098 - FESTA DE EMANCIPAÇÃO POLÍTICA					
33903000000 - MATERIAL DE CONSUMO		150000000000 - RECURSOS NÃO VINCULADOS DE IMPOSTOS E TRANSFERÊNCIAS DE IMPOSTOS	Fiscal	0000204	46.000,00
33903100000 - PREMIAÇÕES CULTURAIS, ARTÃSTICAS, CIENTÃFICAS,DESPORTIVAS E OUTRAS		150000000000 - RECURSOS NÃO VINCULADOS DE IMPOSTOS E TRANSFERÊNCIAS DE IMPOSTOS	Fiscal	0000205	1.000,00
33903600000 - OUTROS SERVICOS DE TERCEIROS - PESSOA FÍSICA		150000000000 - RECURSOS NÃO VINCULADOS DE IMPOSTOS E TRANSFERÊNCIAS DE IMPOSTOS	Fiscal	0000206	5.000,00
33903900000 - OUTROS SERVICOS DE TERCEIROS-PESSOA JURIDICA		150000000000 - RECURSOS NÃO VINCULADOS DE IMPOSTOS E TRANSFERÊNCIAS DE IMPOSTOS	Fiscal	0000207	391.816,06
Total Projeto/Atividade:					**443.816,06**
020001.0469500292.099 - FIM DE SEMANA CULTURAL					
33903000000 - MATERIAL DE CONSUMO		150000000000 - RECURSOS NÃO VINCULADOS DE IMPOSTOS E TRANSFERÊNCIAS DE IMPOSTOS	Fiscal	0000208	5.000,00
33903100000 - PREMIAÇÕES CULTURAIS, ARTÃSTICAS, CIENTÃFICAS,DESPORTIVAS E OUTRAS		150000000000 - RECURSOS NÃO VINCULADOS DE IMPOSTOS E TRANSFERÊNCIAS DE IMPOSTOS	Fiscal	0000209	1.000,00
33903600000 - OUTROS SERVICOS DE TERCEIROS - PESSOA FÍSICA		150000000000 - RECURSOS NÃO VINCULADOS DE IMPOSTOS E TRANSFERÊNCIAS DE IMPOSTOS	Fiscal	0000210	5.000,00
33903900000 - OUTROS SERVICOS DE TERCEIROS-PESSOA JURIDICA		150000000000 - RECURSOS NÃO VINCULADOS DE IMPOSTOS E TRANSFERÊNCIAS DE IMPOSTOS	Fiscal	0000211	26.808,00
Total Projeto/Atividade:					**37.808,00**
020001.0469500292.100 - FESTA DO SANFONEIRO					
33903000000 - MATERIAL DE CONSUMO		150000000000 - RECURSOS NÃO VINCULADOS DE IMPOSTOS E TRANSFERÊNCIAS DE IMPOSTOS	Fiscal	0000212	91.050,00
33903100000 - PREMIAÇÕES CULTURAIS, ARTÃSTICAS, CIENTÃFICAS,DESPORTIVAS E OUTRAS		150000000000 - RECURSOS NÃO VINCULADOS DE IMPOSTOS E TRANSFERÊNCIAS DE IMPOSTOS	Fiscal	0000213	14.500,00
33903600000 - OUTROS SERVICOS DE TERCEIROS - PESSOA FÍSICA		150000000000 - RECURSOS NÃO VINCULADOS DE IMPOSTOS E TRANSFERÊNCIAS DE IMPOSTOS	Fiscal	0000214	5.000,00
33903900000 - OUTROS SERVICOS DE TERCEIROS-PESSOA JURIDICA		150000000000 - RECURSOS NÃO VINCULADOS DE IMPOSTOS E TRANSFERÊNCIAS DE IMPOSTOS	Fiscal	0000215	1.010.717,82
Total Projeto/Atividade:					**1.121.267,82**
020001.0469500292.101 - EXPOSIÇÃO AGROPECUÁRIA					
33903000000 - MATERIAL DE CONSUMO		150000000000 - RECURSOS NÃO VINCULADOS DE IMPOSTOS E TRANSFERÊNCIAS DE IMPOSTOS	Fiscal	0000216	26.000,00
33903100000 - PREMIAÇÕES CULTURAIS, ARTÃSTICAS, CIENTÃFICAS,DESPORTIVAS E OUTRAS		150000000000 - RECURSOS NÃO VINCULADOS DE IMPOSTOS E TRANSFERÊNCIAS DE IMPOSTOS	Fiscal	0000217	18.000,00
33903600000 - OUTROS SERVICOS DE TERCEIROS - PESSOA FÍSICA		150000000000 - RECURSOS NÃO VINCULADOS DE IMPOSTOS E TRANSFERÊNCIAS DE IMPOSTOS	Fiscal	0000218	1.000,00
33903900000 - OUTROS SERVICOS DE TERCEIROS-PESSOA JURIDICA		150000000000 - RECURSOS NÃO VINCULADOS DE IMPOSTOS E TRANSFERÊNCIAS DE IMPOSTOS	Fiscal	0000219	27.426,80
Total Projeto/Atividade:					**72.426,80**
020001.0469500292.102 - FESTA PORTUGÁLIA					
33903000000 - MATERIAL DE CONSUMO		150000000000 - RECURSOS NÃO VINCULADOS DE IMPOSTOS E TRANSFERÊNCIAS DE IMPOSTOS	Fiscal	0000220	100,00
33903100000 - PREMIAÇÕES CULTURAIS, ARTÃSTICAS, CIENTÃFICAS,DESPORTIVAS E OUTRAS		150000000000 - RECURSOS NÃO VINCULADOS DE IMPOSTOS E TRANSFERÊNCIAS DE IMPOSTOS	Fiscal	0000221	100,00
33903600000 - OUTROS SERVICOS DE TERCEIROS - PESSOA FÍSICA		150000000000 - RECURSOS NÃO VINCULADOS DE IMPOSTOS E TRANSFERÊNCIAS DE IMPOSTOS	Fiscal	0000222	100,00
33903900000 - OUTROS SERVICOS DE TERCEIROS-PESSOA JURIDICA		150000000000 - RECURSOS NÃO VINCULADOS DE IMPOSTOS E TRANSFERÊNCIAS DE IMPOSTOS	Fiscal	0000223	242.493,20
Total Projeto/Atividade:					**242.793,20**
020001.0469500292.103 - FEIRA DE NEGÓCIOS					
33903000000 - MATERIAL DE CONSUMO		150000000000 - RECURSOS NÃO VINCULADOS DE IMPOSTOS E TRANSFERÊNCIAS DE IMPOSTOS	Fiscal	0000224	20.000,00

Autentica[illegible] com o identificador 3300390036003A00500052004100, Documento assinado digitalmente conforme MP n° 2.200-2/2001, que institui a Infra-estrutura de Chaves Públicas Brasileira - ICP-Brasil.

PREFEITURA MUNICIPAL DE CONCEIÇÃO DO CASTELO
CONSOLIDADO MUNICIPIO DE CONCEICAO DO CASTELO
ESPIRITO SANTO
27.165.570/0001-98
ANALÍTICO DA DESPESA
ORÇAMENTO DO EXERCÍCIO DE 2025

Código	Descrição	Fonte de Recurso	F/S	Ficha	Valor
Órgão	020 - SECRETARIA MUNICIPAL DE ADMINISTRAÇÃO, CULTURA E TURISMO				
Unidade	001 - SECRETARIA MUNICIPAL DE ADMINISTRAÇÃO, CULTURA E TURISMO				
33903100000 - PREMIAÇÕES CULTURAIS, ARTÃSTICAS, CIENTÃFICAS,DESPORTIVAS E OUTRAS		150000000000 - RECURSOS NÃO VINCULADOS DE IMPOSTOS E TRANSFERÊNCIAS DE IMPOSTOS	Fiscal	0000225	100,00
33903600000 - OUTROS SERVICOS DE TERCEIROS - PESSOA FÍSICA		150000000000 - RECURSOS NÃO VINCULADOS DE IMPOSTOS E TRANSFERÊNCIAS DE IMPOSTOS	Fiscal	0000226	100,00
33903900000 - OUTROS SERVICOS DE TERCEIROS-PESSOA JURIDICA		150000000000 - RECURSOS NÃO VINCULADOS DE IMPOSTOS E TRANSFERÊNCIAS DE IMPOSTOS	Fiscal	0000227	25.000,00
Total Projeto/Atividade:					**45.200,00**
020001.0469500292.104 - RODEIO EM SANTA LUZIA					
33903000000 - MATERIAL DE CONSUMO		150000000000 - RECURSOS NÃO VINCULADOS DE IMPOSTOS E TRANSFERÊNCIAS DE IMPOSTOS	Fiscal	0000228	100,00
33903100000 - PREMIAÇÕES CULTURAIS. ARTÃSTICAS. CIENTÃFICAS,DESPORTIVAS E OUTRAS		150000000000 - RECURSOS NÃO VINCULADOS DE IMPOSTOS E TRANSFERÊNCIAS DE IMPOSTOS	Fiscal	0000229	100,00
33903600000 - OUTROS SERVICOS DE TERCEIROS - PESSOA FÍSICA		150000000000 - RECURSOS NÃO VINCULADOS DE IMPOSTOS E TRANSFERÊNCIAS DE IMPOSTOS	Fiscal	0000230	100,00
33903900000 - OUTROS SERVICOS DE TERCEIROS-PESSOA JURIDICA		150000000000 - RECURSOS NÃO VINCULADOS DE IMPOSTOS E TRANSFERÊNCIAS DE IMPOSTOS	Fiscal	0000231	6.000,00
Total Projeto/Atividade:					**6.300,00**
020001.1312200292.079 - PROMOÇÃO DE ATIVIDADES E EVENTOS PARA IMPLEMENTO DO TURISMO E DIFUSÃO CULTURAL					
33903000000 - MATERIAL DE CONSUMO		150000000000 - RECURSOS NÃO VINCULADOS DE IMPOSTOS E TRANSFERÊNCIAS DE IMPOSTOS	Fiscal	0000232	1.000,00
33903600000 - OUTROS SERVICOS DE TERCEIROS - PESSOA FÍSICA		150000000000 - RECURSOS NÃO VINCULADOS DE IMPOSTOS E TRANSFERÊNCIAS DE IMPOSTOS	Fiscal	0000233	1.000,00
33903900000 - OUTROS SERVICOS DE TERCEIROS-PESSOA JURIDICA		150000000000 - RECURSOS NÃO VINCULADOS DE IMPOSTOS E TRANSFERÊNCIAS DE IMPOSTOS	Fiscal	0000234	3.000,00
44905200000 - EQUIPAMENTO E MATERIAL PERMANENTE		150000000000 - RECURSOS NÃO VINCULADOS DE IMPOSTOS E TRANSFERÊNCIAS DE IMPOSTOS	Fiscal	0000235	1.000,00
Total Projeto/Atividade:					**6.000,00**
Total Unidade:					**8.921.591,31**
Total Órgão:					**8.921.591,31**

Autenticar documento em https://cmcc.splonline.com.br/autenticidade
com o identificador 3300390036003A00500052004100, Documento assinado digitalmente conforme
MP n° 2.200-2/2001, que institui a Infraestrutura de Chaves Públicas Brasileira - ICP-Brasil.

PREFEITURA MUNICIPAL DE CONCEIÇÃO DO CASTELO
CONSOLIDADO MUNICIPIO DE CONCEICAO DO CASTELO
ESPIRITO SANTO
27.165.570/0001-98
ANALÍTICO DA DESPESA
ORÇAMENTO DO EXERCÍCIO DE 2025

Código	Descrição	Fonte de Recurso	F/S	Ficha	Valor
Órgão	021 - SECRETARIA MUNICIPAL DE ESPORTE E LAZER				
Unidade	001 - SECRETARIA MUNICIPAL DE ESPORTE				
021001.1339100301.043 - CONSTRUÇÃO DE CENTROS COMUNITÁRIOS NO INTERIOR DO MUNICÍPIO					
44905100000 - OBRAS E INSTALAÇÕES		170000009999 - OUTRAS TRANSFERÊNCIAS DE CONVÊNIOS OU INSTRUMENTOS CONGÊNERES DA UNIÃO	Fiscal	0000236	100,00
44905100000 - OBRAS E INSTALAÇÕES		170100009999 - OUTRAS TRANSFERÊNCIAS DE CONVÊNIOS OU INSTRUMENTOS CONGÊNERES DOS ESTADOS	Fiscal	0000236	1.000,00
44905100000 - OBRAS E INSTALAÇÕES		172000000000 - TRANSFERÊNCIAS DA UNIÃO REFERENTES ÀS PARTICIPAÇÕES NA EXPLORAÇÃO DE PETRÓLEO E GÁS NATURAL DESTINAD	Fiscal	0000236	500,00
Total Projeto/Atividade:					**1.600,00**
021001.2781200301.044 - CONSTRUÇÃO, REFORMA E AMPLIAÇÃD ÁREAS ESPORTIVAS, GINÁSIOS DE ESPORTES, QUADRAS E CAMPOS DE BOCHA					
44905100000 - OBRAS E INSTALAÇÕES		150000000000 - RECURSOS NÃO VINCULADOS DE IMPOSTOS E TRANSFERÊNCIAS DE IMPOSTOS	Fiscal	0000237	1.000,00
44905100000 - OBRAS E INSTALAÇÕES		170100009999 - OUTRAS TRANSFERÊNCIAS DE CONVÊNIOS OU INSTRUMENTOS CONGÊNERES DOS ESTADOS	Fiscal	0000237	500,00
44905100000 - OBRAS E INSTALAÇÕES		172000000000 - TRANSFERÊNCIAS DA UNIÃO REFERENTES ÀS PARTICIPAÇÕES NA EXPLORAÇÃO DE PETRÓLEO E GÁS NATURAL DESTINAD	Fiscal	0000237	155.464,19
Total Projeto/Atividade:					**156.964,19**
021001.2781200302.077 - REALIZAÇÃO DE CAMPEONATOS COMUNITÁRIOS E ESTUDANTIS					
33903000000 - MATERIAL DE CONSUMO		150000000000 - RECURSOS NÃO VINCULADOS DE IMPOSTOS E TRANSFERÊNCIAS DE IMPOSTOS	Fiscal	0000238	10.000,00
33903100000 - PREMIAÇÕES CULTURAIS, ARTÃSTICAS, CIENTÃFICAS,DESPORTIVAS E OUTRAS		150000000000 - RECURSOS NÃO VINCULADOS DE IMPOSTOS E TRANSFERÊNCIAS DE IMPOSTOS	Fiscal	0000239	49.000,00
33903600000 - OUTROS SERVICOS DE TERCEIROS - PESSOA FÍSICA		150000000000 - RECURSOS NÃO VINCULADOS DE IMPOSTOS E TRANSFERÊNCIAS DE IMPOSTOS	Fiscal	0000240	1.000,00
33903900000 - OUTROS SERVICOS DE TERCEIROS-PESSOA JURIDICA		150000000000 - RECURSOS NÃO VINCULADOS DE IMPOSTOS E TRANSFERÊNCIAS DE IMPOSTOS	Fiscal	0000241	100.000,00
Total Projeto/Atividade:					**160.000,00**
021001.2781200302.078 - MANUTENÇÃO DAS ATIVIDADES DE APOIO ADMINISTRATIVO					
31900400000 - CONTRATAÇÃO POR TEMPO DETERMINADO		150000000000 - RECURSOS NÃO VINCULADOS DE IMPOSTOS E TRANSFERÊNCIAS DE IMPOSTOS	Fiscal	0000242	25.000,00
31901100000 - VENCIMENTOS E VANTAGENS FIXAS - PESSOAL CIVIL		150000000000 - RECURSOS NÃO VINCULADOS DE IMPOSTOS E TRANSFERÊNCIAS DE IMPOSTOS	Fiscal	0000243	200.000,00
31901300000 - OBRIGAÇÕES PATRONAIS		150000000000 - RECURSOS NÃO VINCULADOS DE IMPOSTOS E TRANSFERÊNCIAS DE IMPOSTOS	Fiscal	0000244	45.000,00
31909400000 - INDENIZAÇÕES E RESTITUIÇÕES TRABALHISTAS		150000000000 - RECURSOS NÃO VINCULADOS DE IMPOSTOS E TRANSFERÊNCIAS DE IMPOSTOS	Fiscal	0000245	1.000,00
33901400000 - DIARIAS - PESSOAL CIVIL		150000000000 - RECURSOS NÃO VINCULADOS DE IMPOSTOS E TRANSFERÊNCIAS DE IMPOSTOS	Fiscal	0000246	2.500,00
33903000000 - MATERIAL DE CONSUMO		150000000000 - RECURSOS NÃO VINCULADOS DE IMPOSTOS E TRANSFERÊNCIAS DE IMPOSTOS	Fiscal	0000247	40.000,00
33903100000 - PREMIAÇÕES CULTURAIS, ARTÃSTICAS, CIENTÃFICAS,DESPORTIVAS E OUTRAS		150000000000 - RECURSOS NÃO VINCULADOS DE IMPOSTOS E TRANSFERÊNCIAS DE IMPOSTOS	Fiscal	0000248	8.000,00
33903600000 - OUTROS SERVICOS DE TERCEIROS - PESSOA FÍSICA		150000000000 - RECURSOS NÃO VINCULADOS DE IMPOSTOS E TRANSFERÊNCIAS DE IMPOSTOS	Fiscal	0000249	1.000,00
33903900000 - OUTROS SERVICOS DE TERCEIROS-PESSOA JURIDICA		150000000000 - RECURSOS NÃO VINCULADOS DE IMPOSTOS E TRANSFERÊNCIAS DE IMPOSTOS	Fiscal	0000250	35.000,00
33909200000 - DESPESAS DE EXERCÍCIOS ANTERIORES		150000000000 - RECURSOS NÃO VINCULADOS DE IMPOSTOS E TRANSFERÊNCIAS DE IMPOSTOS	Fiscal	0000251	500,00
33909300000 - INDENIZAÇÕES E RESTITUIÇÕES		150000000000 - RECURSOS NÃO VINCULADOS DE IMPOSTOS E TRANSFERÊNCIAS DE IMPOSTOS	Fiscal	0000252	1.000,00
44905200000 - EQUIPAMENTO E MATERIAL PERMANENTE		150000000000 - RECURSOS NÃO VINCULADOS DE IMPOSTOS E TRANSFERÊNCIAS DE IMPOSTOS	Fiscal	0000253	1.000,00
Total Projeto/Atividade:					**360.000,00**
021001.2781200302.094 - MANUTENÇÃO DAS ATIVIDADE DO BOLSA ATLETA					
33903600000 - OUTROS SERVICOS DE TERCEIROS - PESSOA FÍSICA		150000000000 - RECURSOS NÃO VINCULADOS DE IMPOSTOS E TRANSFERÊNCIAS DE IMPOSTOS	Fiscal	0000254	10.000,00
44905100000 - OBRAS E INSTALAÇÕES		150000000000 - RECURSOS NÃO VINCULADOS DE IMPOSTOS E TRANSFERÊNCIAS DE IMPOSTOS	Fiscal	0000255	1.000,00
Total Projeto/Atividade:					**11.000,00**
Total Unidade:					**689.564,19**
Total Órgão:					**689.564,19**

Autenticar documento em https://cmcc.splonline.com.br/autenticidade
com o identificador 3300390036003A00500052004100, Documento assinado digitalmente conforme
MP n° 2.200-2/2001, que institui a Infra-estrutura de Chaves Públicas Brasileira - ICP-Brasil.

PREFEITURA MUNICIPAL DE CONCEIÇÃO DO CASTELO
CONSOLIDADO MUNICIPIO DE CONCEICAO DO CASTELO
ESPIRITO SANTO
27.165.570/0001-98
ANALÍTICO DA DESPESA
ORÇAMENTO DO EXERCÍCIO DE 2025

Código	Descrição	Fonte de Recurso	F/S	Ficha	Valor
Total Geral:					**67.000.000,00**
Total Intra-Orçamentário					**0,00**
Total Líquido:					**67.000.000,00**

CHRISTIANO SPADETTO
PREFEITO MUNICIPAL
003.755.567-70

RONAN PEREIRA MOREIRA
SECRETARIO MUNICIPAL DE FINANÇAS
130570807-58

TALITA CASAGRANDE LACHIN
CONTADORA
CRC 018879/O

HUGO BISSOLI SPADETTO
CONTADOR
CPF: 132.093.607-58

CHRISTIANO SPADETTO
Prefeito Municipal
CPF: 003.755.567-70

TALITA CASAGRANDE LACHINI
CRC 018879/O-0 ES
Decreto nº 4131/2022

Hugo Bissoli Spadetto
Contador
CRC/ES - 022176/O-0

Autenticar documento em https://cmcc.splonline.com.br/autenticidade
com o identificador 3300390036003A00500052004100, Documento assinado digitalmente conforme
MP n° 2.200-2/2001, que institui a Infra-estrutura de Chaves Públicas Brasileira - ICP-Brasil.

Autenticar documento em https://cmcc.splonline.com.br/autenticidade
com o identificador 3300390036003A00500052004100, Documento assinado digitalmente conforme
MP nº 2.200-2/2001, que institui a Infra-estrutura de Chaves Públicas Brasileira – ICP-Brasil.

PREFEITURA MUNICIPAL DE CONCEIÇÃO DO CASTELO
CONSOLIDADO MUNICIPIO DE CONCEICAO DO CASTELO
ESPIRITO SANTO
27.165.570/0001-98
ORÇAMENTO DA DESPESA POR ATIVIDADE/PROJETO/OPERAÇÃO ESPECIAL
ORÇAMENTO DO EXERCÍCIO DE 2025

Atividade/Projeto/Operação Especial	Atividade	Projeto	Operação Especial	Total
Órgão: 010 - CAMARA MUNICIPAL				
1.001 - CONSTRUÇÃO, REFORMA E/OU AMPLIAÇÕES DO PRÉDIO DO PODER LEGISLATIVO		1.006.071,03		1.006.071,03
1.002 - AQUISIÇÃO DE EQUIPAMENTOS E MATERIAIS PERMANENTES PARA CÂMARA MUNICIPAL		100.000,00		100.000,00
2.001 - MANUTENÇÃO DAS ATIVIDADES DA CÂMARA MUNICIPAL E CAPACITAÇÃO DE RECURSOS HUMANOS	2.333.500,00			2.333.500,00
2.002 - REALIZAÇÃO DE CONCURSO PÚBLICO	25.000,00			25.000,00
Total Órgão:	**2.358.500,00**	**1.106.071,03**		**3.464.571,03**

Autenticar documento em https://cmcc.splonline.com.br/autenticidade
com o identificador 3300390036003A00500052004100, Documento assinado digitalmente conforme
MP n° 2.200-2/2001, que institui a Infra-estrutura de Chaves Públicas Brasileira - ICP-Brasil.

PREFEITURA MUNICIPAL DE CONCEIÇÃO DO CASTELO
CONSOLIDADO MUNICIPIO DE CONCEICAO DO CASTELO
ESPIRITO SANTO
27.165.570/0001-98
ORÇAMENTO DA DESPESA POR ATIVIDADE/PROJETO/OPERAÇÃO ESPECIAL
ORÇAMENTO DO EXERCÍCIO DE 2025

Atividade/Projeto/Operação Especial	Atividade	Projeto	Operação Especial	Total
Órgão: 011 - GABINETE DO PREFEITO				
2.003 - PRECATORIOS E SENTENÇAS JUDICIAIS	270.500,00			270.500,00
2.004 - MANUTENÇÃO DAS ATIVIDADES DE APOIO AO GABINETE DO PREFEITO, SERVIÇOS JURÍDICOS E CONTROLE	408.500,00			408.500,00
2.007 - MANUTENÇÃO DAS ATIVIDADES DE APOIO A DEFESA CIVIL	3.000,00			3.000,00
Total Órgão:	**682.000,00**			**682.000,00**

Autenticar documento em https://cmcc.splonline.com.br/autenticidade com o identificador 330039003600 3A005000520041 00, Documento assinado digitalmente conforme MP nº 2.200-2/2001, que institui a Infra-estrutura de Chaves Públicas Brasileira - ICP-Brasil.

PREFEITURA MUNICIPAL DE CONCEIÇÃO DO CASTELO
CONSOLIDADO MUNICIPIO DE CONCEICAO DO CASTELO
ESPIRITO SANTO
27.165.570/0001-98
ORÇAMENTO DA DESPESA POR ATIVIDADE/PROJETO/OPERAÇÃO ESPECIAL
ORÇAMENTO DO EXERCÍCIO DE 2025

Atividade/Projeto/Operação Especial	Atividade	Projeto	Operação Especial	Total
Órgão: 013 - SECRETARIA MUNICIPAL DE FINANÇAS				
1.009 - AMORTIZAÇÃO E SERVIÇO DA DÍVIDA PÚBLICA		2.000,00		2.000,00
1.010 - APOIO AO DESENVOLVIMENTO MUNICIPAL		2.000,00		2.000,00
2.012 - MANUTENÇÃO DAS ATIVIDADES DE APOIO A SECRETARIA DE FINANÇAS E DO PROG. COMBATE A EVASÃO FISCAL	1.121.000,00			1.121.000,00
2.013 - REGULARIZAÇÃO FUNDIÁRIA	1.000,00			1.000,00
2.014 - CONTRIBUIÇÃO AO PASEP	400.000,00			400.000,00
2.015 - RESERVA DE CONTINGÊNCIA	1.005.000,00			1.005.000,00
2.082 - APOIO AS ATIVIDADES E REESTRUTURAÇÃO DO SISTEMA TRIBUTÁRIO MUNICIPAL	155.000,00			155.000,00
Total Órgão:	**2.682.000,00**	**4.000,00**		**2.686.000,00**

Autenticar documento em https://cmcc.splonline.com.br/autenticidade
com o identificador 3300390036003A00500052004100, Documento assinado digitalmente conforme
MP n° 2.200-2/2001, que institui a Infra-estrutura de Chaves Públicas Brasileira - ICP-Brasil.

PREFEITURA MUNICIPAL DE CONCEIÇÃO DO CASTELO
CONSOLIDADO MUNICIPIO DE CONCEICAO DO CASTELO
ESPIRITO SANTO
27.165.570/0001-98
ORÇAMENTO DA DESPESA POR ATIVIDADE/PROJETO/OPERAÇÃO ESPECIAL
ORÇAMENTO DO EXERCÍCIO DE 2025

Atividade/Projeto/Operação Especial	Atividade	Projeto	Operação Especial	Total
Órgão: 014 - SECRETARIA MUNICIPAL DO TRABALHO, ASSISTÊNCIA E DESENVOLVIMENTO SOCIAL				
1.011 - AQUISIÇÃO DE TERRENO E/OU DESAPROPRIAÇÃO, CONSTRUÇÃO, REFORMA E/OU AMPLIAÇÃO		1.500,00		1.500,00
2.016 - MANUTENÇÃO DAS ATIVIDADES DO CONSELHO TUTELAR	152.000,00			152.000,00
2.018 - CONTRIBUIÇÃO FINANCEIRA À APAE	420.000,00			420.000,00
2.019 - MANUTENÇÃO DO PROJETO GRADUAR	30.000,00			30.000,00
2.020 - MANUTENÇÃO DAS ATIVIDADES DA SECRETARIA MUNICIPAL DE ASSISTÊNCIA SOCIAL	1.274.500,00			1.274.500,00
2.021 - MANUTENÇÃO DE AÇÕES EMERGENCIAIS ADVINDAS DE CALAMIDADES PÚBLICAS E/OU CATASTROFES	1.800,00			1.800,00
2.023 - MANUTENÇÃO DAS ATIVIDADES DE ASSISTÊNCIA SOCIAL COM RECURSOS DO FUNCOP	3.000,00			3.000,00
2.025 - MANUTENÇÃO DO PROGRAMA DE BENEFICIOS EVENTUAIS	85.000,00			85.000,00
2.026 - MANUTENÇÃO DAS ATIVIDADES DO CENTRO DE CONVIVÊNCIA - IDOSOS	72.000,00			72.000,00
2.027 - MANUTENÇÃO DAS ATIVIDADES DO CRAS	554.000,00			554.000,00
2.028 - MANUTENÇÃO DAS ATIVIDADES COM RECURSOS DO IGD	2.000,00			2.000,00
2.029 - MANUTENÇÃO DA INSTITUIÇÃO DE ACOLHIMENTO CASA LAR	27.500,00			27.500,00
2.031 - MANUTENÇÃO DAS ATIVIDADES DO CREAS	414.140,00			414.140,00
2.106 - COOPERAÇÃO TÉCNICA COM INSTITUIÇÕES DE LONGA PERMANÊNCIA PARA IDOSOS E OUTROS	117.360,00			117.360,00
Total Órgão:	**3.153.300,00**	**1.500,00**		**3.154.800,00**

Autenticar documento em https://cmcc.splonline.com.br/autenticidade
com o identificador 3300390036003A00500052004100, Documento assinado digitalmente conforme
MP n° 2.200-2/2001, que institui a Infra-estrutura de Chaves Públicas Brasileira - ICP-Brasil.

PREFEITURA MUNICIPAL DE CONCEIÇÃO DO CASTELO
CONSOLIDADO MUNICIPIO DE CONCEICAO DO CASTELO
ESPIRITO SANTO
27.165.570/0001-98
ORÇAMENTO DA DESPESA POR ATIVIDADE/PROJETO/OPERAÇÃO ESPECIAL
ORÇAMENTO DO EXERCÍCIO DE 2025

Atividade/Projeto/Operação Especial	Atividade	Projeto	Operação Especial	Total
Órgão: 015 - SECRETARIA MUNICIPAL DE OBRAS E SERVIÇOS URBANOS				
1.014 - CONSTRUÇÃO, REFORMA E AMPLIAÇÃO DE PRÉDIOS PÚBLICOS		3.100,00		3.100,00
1.016 - CONSTRUÇÕES E REFORMA DE PRAÇAS E JARDINS, CICLOVIAS E PASSEIOS PÚBLICOS		13.000,00		13.000,00
1.017 - CONSTRUÇÃO E REFORMA DE PONTES, PASSARELAS, CAIXAS SECAS, BUEIROS, MATA-BURROS E MUROS DE		57.000,00		57.000,00
1.018 - ADEQUAÇÃO DE CALÇADAS, CALÇAMENTO, PAVIMENTAÇÃO E DRENAGEM DE VIAS PÚBLICAS		73.100,00		73.100,00
1.019 - CONSTRUÇÃO E REFORMA DE CEMITÉRIO E CAPELA MORTUÁRIA		10.000,00		10.000,00
1.020 - INVESTIMENTOS EM INFRAESTRUTURA - CIDE		28.000,00		28.000,00
1.021 - EXPANSÃO DE MELHORIA DE ESTRADAS VICINAIS		3.000,00		3.000,00
1.022 - CONSTRUÇÃO E/OU MANUTENÇÃO DO SISTEMA DE COLETA, TRATAMENTO E DISTRIBUIÇÃO DE ÁGUA E ESGOTO		500,00		500,00
2.032 - MANUTENÇÃO DAS ATIVIDADES DE INFRAESTRUTURA E SERVIÇOS URBANOS	5.882.385,81			5.882.385,81
2.033 - IMPLANTAÇÃO DO PROGRAMA DE FOSSAS SÉPTICAS	1.500,00			1.500,00
2.034 - CONSTRUÇÃO E MANUTENÇÃO DA REDE DE ILUMINAÇÃO PÚBLICA	610.000,00			610.000,00
2.035 - PAVIMENTAÇÃO RURAL	2.000,00			2.000,00
Total Órgão:	**6.495.885,81**	**187.700,00**		**6.683.585,81**

Autenticar documento em https://cmcc.splonline.com.br/autenticidade
com o identificador 3300390036003A00500052004100, Documento assinado digitalmente conforme
MP n° 2.200-2/2001, que institui a Infra-estrutura de Chaves Públicas Brasileira - ICP-Brasil.

PREFEITURA MUNICIPAL DE CONCEIÇÃO DO CASTELO
CONSOLIDADO MUNICIPIO DE CONCEICAO DO CASTELO
ESPIRITO SANTO
27.165.570/0001-98
ORÇAMENTO DA DESPESA POR ATIVIDADE/PROJETO/OPERAÇÃO ESPECIAL
ORÇAMENTO DO EXERCÍCIO DE 2025

Atividade/Projeto/Operação Especial	Atividade	Projeto	Operação Especial	Total
Órgão: 016 - SECRETARIA MUNICIPAL DE EDUCAÇÃO				
1.026 - CONSTRUÇÃO, AMPLIAÇÃO E MELHORIA DE ESCOLAS E QUADRAS POLIESPORTIVAS - ENSINO FUNDAMENTAL		1.000,00		1.000,00
1.029 - CONSTRUÇÃO, AMPLIAÇÃO E MELHORIA DE ESCOLAS E QUADRAS POLIESPORTIVAS - PRÉ ESCOLA		1.500,00		1.500,00
1.033 - CONSTRUÇÃO, AMPLIAÇÃO E MELHORIA DE CRECHES		231.000,00		231.000,00
2.036 - MANUTENÇÃO DAS ATIVIDADES DA SECRETARIA MUNICIPAL DE EDUCAÇÃO	715.000,00			715.000,00
2.037 - CAPACITAÇÃO DE PESSOAL	57.000,00			57.000,00
2.038 - IMPLANTAÇÃO DE SISTEMA DE VÍDEO MONITORIAMENTO NAS ESCOLAS MUNICIPAIS	1.000,00			1.000,00
2.039 - MANUNTENÇÃO DO TRANSPORTE ESCOLAR - ENSINO FUNDAMENTAL	6.648.000,00			6.648.000,00
2.040 - MANUTENÇÃO DO PROGRAMA DE ALIMENTAÇÃO ESCOLAR - ENSINO FUNDAMENTAL	170.000,00			170.000,00
2.041 - MANUTENÇÃO DAS ATIVIDADES DO ENSINO FUNDAMENTAL	11.330.034,72			11.330.034,72
2.042 - MANUNTENÇÃO DO TRANSPORTE ESCOLAR - PRÉ ESCOLA	1.000,00			1.000,00
2.043 - MANUTENÇÃO DO PROGRAMA DE ALIMENTAÇÃO ESCOLAR - PRÉ ESCOLA	100.000,00			100.000,00
2.044 - MANUTENÇÃO DAS ATIVIDADES DO ENSINO INFANTIL - PRÉ ESCOLA	2.798.000,00			2.798.000,00
2.045 - MANUTENÇÃO DO PROGRAMA DE ALIMENTAÇÃO ESCOLAR - CRECHES	150.000,00			150.000,00
2.046 - MANUTENÇÃO DAS ATIVIDADES DO ENSINO INFANTIL - CRECHES	3.323.000,00			3.323.000,00
2.047 - MANUTENÇÃO DAS ATIVIDADES DA EDUCAÇÃO ESPECIAL	5.000,00			5.000,00
2.105 - PUBLICIDADE INSTITUCIONAL	1.000,00			1.000,00
Total Órgão:	**25.299.034,72**	**233.500,00**		**25.532.534,72**

Autenticar documento em https://cmcc.splonline.com.br/autenticidade
com o identificador 3300390036003A00500052004100, Documento assinado digitalmente conforme
MP n° 2.200-2/2001, que institui a Infra-estrutura de Chaves Públicas Brasileira - ICP-Brasil.

PREFEITURA MUNICIPAL DE CONCEIÇÃO DO CASTELO
CONSOLIDADO MUNICIPIO DE CONCEICAO DO CASTELO
ESPIRITO SANTO
27.165.570/0001-98
ORÇAMENTO DA DESPESA POR ATIVIDADE/PROJETO/OPERAÇÃO ESPECIAL
ORÇAMENTO DO EXERCÍCIO DE 2025

Atividade/Projeto/Operação Especial	Atividade	Projeto	Operação Especial	Total
Órgão: 017 - SECRETARIA MUNICIPAL DE SAUDE				
1.037 - INVESTIMENTOS E MANUTENÇÃO DAS UNIDADES BÁSICAS DE SAÚDE		25.500,00		25.500,00
1.040 - CONSTRUÇÃO DOS PÓLOS DE ACADEMIA DE SAÚDE		3.500,00		3.500,00
2.048 - REMUNERAÇÃO DAS EQUIPES DE SAÚDE DA FAMÍLIA - ESF	1.618.780,00			1.618.780,00
2.049 - MANUTENÇÃO DAS ATIVIDADES DA ATENÇÃO BÁSICA	1.721.380,30			1.721.380,30
2.050 - MANUTENÇÃO DO PROGRAMA DE SAÚDE BUCAL - ISB	1.500,00			1.500,00
2.051 - REMUNERAÇÃO DOS AGENTES COMUNITÁRIOS DE SAÚDE	1.417.000,00			1.417.000,00
2.053 - MANUNTENÇÃO DO PROGRAMA SAÚDE NA ESCOLA - PSE	16.000,00			16.000,00
2.054 - MANUNTENÇÃO DO PROGRAMA DE MELHORIA DE QUALIDADE NA SAÚDE DA FAMÍLIA - PMAQ	1.000,00			1.000,00
2.055 - IMPLANTAÇÃO DO PROGRAMA DE FOSSAS SÉPTICAS	1.500,00			1.500,00
2.056 - REPASSE AO CIM PEDRA AZUL (CONSÓRCIO INTERMUNICIPAL DE SAÚDE)	3.145.635,81			3.145.635,81
2.057 - MANUTENÇÃO DOS SERVIÇOS DE MÉDIA E ALTA COMPLEXIDADE	2.005.000,00			2.005.000,00
2.058 - MANUTENÇÃO DAS ATIVIDADES DA VIGILANCIA SANITARIA	3.000,00			3.000,00
2.059 - MANUTENÇÃO DAS ATIVIDADES DA VIGILÂNCIA EPIDEMIOLÓGICA E AMBIENTAL	310.100,00			310.100,00
2.060 - AQUISIÇÃO DE MEDICAMENTOS PARA A FARMÁCIA BÁSICA	590.600,00			590.600,00
2.062 - MANUTENÇÃO DAS ATIVIDADES DO SETOR ADM. DA SECRETARIA DE SAÚDE P/ GESTÃO SUS E DO CONSELHO DE	1.775.000,00			1.775.000,00
2.105 - PUBLICIDADE INSTITUCIONAL	1.000,00			1.000,00
2.107 - COOPERAÇÃO FINANCEIRA À APAE – PROJETO SERDIA	144.000,00			144.000,00
Total Órgão:	**12.751.496,11**	**29.000,00**		**12.780.496,11**

Autenticar documento em https://cmcc.splonline.com.br/autenticidade
com o identificador 3300390036003A00500052004100, Documento assinado digitalmente conforme
MP n° 2.200-2/2001, que institui a Infra-estrutura de Chaves Públicas Brasileira - ICP-Brasil.

PREFEITURA MUNICIPAL DE CONCEIÇÃO DO CASTELO
CONSOLIDADO MUNICIPIO DE CONCEICAO DO CASTELO
ESPIRITO SANTO
27.165.570/0001-98
ORÇAMENTO DA DESPESA POR ATIVIDADE/PROJETO/OPERAÇÃO ESPECIAL
ORÇAMENTO DO EXERCÍCIO DE 2025

Atividade/Projeto/Operação Especial	Atividade	Projeto	Operação Especial	Total
Órgão: 018 - SECRETARIA MUNICIPAL DE AGRICULTURA E MEIO AMBIENTE				
1.041 - TRANSBORDO MUNICIPAL LICENCIADO		9.000,00		9.000,00
1.042 - AQUISIÇÃO DE VEÍCULOS, MÁQUINAS, MÓVEIS, EQUIPAMENTOS E MATERIAL PERMANENTE		103.000,00		103.000,00
2.064 - CENTRO DE TRIAGEM E COLETA SELETIVA DE RESIDUOS SOLIDOS COM DESTINAÇÃO FINAL	65.000,00			65.000,00
2.065 - PROGRAMA DE RECOMPOSIÇÃO DE MATAS CILIARES E NASCENTES	6.000,00			6.000,00
2.067 - RECUPERAÇÃO DE ÁREA DEGRADA DO MUNICÍPIO	20.000,00			20.000,00
2.068 - MANUTENÇÃO DAS ATIVIDADES DA AGRICULTURA E MEIO AMBIENTE	1.439.497,75			1.439.497,75
2.069 - APOIO AO PRODUTOR RURAL E AO AGROTURISMO	76.000,00			76.000,00
2.070 - MELHORIAS DA HABITAÇÃO RURAL	2.000,00			2.000,00
2.071 - CONSTRUÇÃO DE POÇOS ARTESIANOS E CAIXAS SECAS NA ZONA RURAL	4.000,00			4.000,00
2.072 - CUMPRIMENTO DE CONDICIONANTES DE LICENCIAMENTO AMBIENTAL	15.000,00			15.000,00
2.073 - DISTRIBUIÇÃO DE TICKETS PARA CONSUMO DE PRODUTOS RURAIS	350.000,00			350.000,00
2.080 - MANUTENÇÃO ADMINISTRATIVA - CONSÓRCIO	296.359,08			296.359,08
2.083 - APOIO E MANUTENÇÃO DAS ATIVIDADES DE FISCALIZAÇÃO AMBIENTAL	15.000,00			15.000,00
2.093 - IMPLANTAÇÃO DE INFRAESTRUTURA AGROINDUSTRIAL	4.000,00			4.000,00
Total Órgão:	**2.292.856,83**	**112.000,00**		**2.404.856,83**

Autenticar documento em https://cmcc.splonline.com.br/autenticidade
com o identificador 3300390036003A00500052004100, Documento assinado digitalmente conforme
MP n° 2.200-2/2001, que institui a Infra-estrutura de Chaves Públicas Brasileira - ICP-Brasil.

PREFEITURA MUNICIPAL DE CONCEIÇÃO DO CASTELO
CONSOLIDADO MUNICIPIO DE CONCEICAO DO CASTELO
ESPIRITO SANTO
27.165.570/0001-98
ORÇAMENTO DA DESPESA POR ATIVIDADE/PROJETO/OPERAÇÃO ESPECIAL
ORÇAMENTO DO EXERCÍCIO DE 2025

Atividade/Projeto/Operação Especial	Atividade	Projeto	Operação Especial	Total
Órgão: 020 - SECRETARIA MUNICIPAL DE ADMINISTRAÇÃO, CULTURA E TURISMO				
1.007 - IMPLANTAÇÃO DE VIDEO MONITORAMENTO URBANO		1.000,00		1.000,00
2.002 - REALIZAÇÃO DE CONCURSO PÚBLICO	1.000,00			1.000,00
2.008 - MANUTENÇÃO DAS ATIVIDADES DA SECRETARIA MUNICIPAL DE ADMINISTRAÇÃO	6.304.600,00			6.304.600,00
2.010 - MANUTENÇÃO DAS ATIVIDADES DE TECNOLOGIA DE INFORMAÇÃO E SISTEMAS DE INFORMAÇÃO	272.000,00			272.000,00
2.011 - CAPACITAÇÃO DE PESSOAL	1.500,00			1.500,00
2.079 - PROMOÇÃO DE ATIVIDADES E EVENTOS PARA IMPLEMENTO DO TURISMO E DIFUSÃO CULTURAL	6.000,00			6.000,00
2.096 - REPASSE FINANCEIRO PARA REALIZAÇÃO DE FESTAS DAS COMUNIDADES DO MUNICÍPIO	177.000,00			177.000,00
2.097 - CARNAVAL	187.879,43			187.879,43
2.098 - FESTA DE EMANCIPAÇÃO POLÍTICA	443.816,06			443.816,06
2.099 - FIM DE SEMANA CULTURAL	37.808,00			37.808,00
2.100 - FESTA DO SANFONEIRO	1.121.267,82			1.121.267,82
2.101 - EXPOSIÇÃO AGROPECUÁRIA	72.426,80			72.426,80
2.102 - FESTA PORTUGÁLIA	242.793,20			242.793,20
2.103 - FEIRA DE NEGÓCIOS	45.200,00			45.200,00
2.104 - RODEIO EM SANTA LUZIA	6.300,00			6.300,00
2.105 - PUBLICIDADE INSTITUCIONAL	1.000,00			1.000,00
Total Órgão:	**8.920.591,31**	**1.000,00**		**8.921.591,31**

Autenticar documento em https://cmcc.splonline.com.br/autenticidade
com o identificador 3300390036003A00500052004100, Documento assinado digitalmente conforme
MP n° 2.200-2/2001, que institui a Infra-estrutura de Chaves Públicas Brasileira - ICP-Brasil.

PREFEITURA MUNICIPAL DE CONCEIÇÃO DO CASTELO
CONSOLIDADO MUNICIPIO DE CONCEICAO DO CASTELO
ESPIRITO SANTO
27.165.570/0001-98
ORÇAMENTO DA DESPESA POR ATIVIDADE/PROJETO/OPERAÇÃO ESPECIAL
ORÇAMENTO DO EXERCÍCIO DE 2025

Atividade/Projeto/Operação Especial	Atividade	Projeto	Operação Especial	Total
Órgão: 021 - SECRETARIA MUNICIPAL DE ESPORTE E LAZER				
1.043 - CONSTRUÇÃO DE CENTROS COMUNITÁRIOS NO INTERIOR DO MUNICÍPIO		1.600,00		1.600,00
1.044 - CONSTRUÇÃO, REFORMA E AMPLIAÇÃD ÁREAS ESPORTIVAS, GINÁSIOS DE ESPORTES, QUADRAS E CAMPOS DE		156.964,19		156.964,19
2.077 - REALIZAÇÃO DE CAMPEONATOS COMUNITÁRIOS E ESTUDANTIS	160.000,00			160.000,00
2.078 - MANUTENÇÃO DAS ATIVIDADES DE APOIO ADMINISTRATIVO	360.000,00			360.000,00
2.094 - MANUTENÇÃO DAS ATIVIDADE DO BOLSA ATLETA	11.000,00			11.000,00
Total Órgão:	**531.000,00**	**158.564,19**		**689.564,19**
Total Geral:	**65.166.664,78**	**1.833.335,22**		**67.000.000,00**
Total Intra-Orçamentário				**0,00**
Total Líquido:				**67.000.000,00**

CHRISTIANO SPADETTO
Prefeito Municipal
CPF: 003.755.567-70

CHRISTIANO SPADETTO
PREFEITO MUNICIPAL
003.755.567-70

RONAN PEREIRA MOREIRA
SECRETARIO MUNICIPAL DE FINANÇAS
130.570.807-58

TALITA CASAGRANDE LACHIN
CONTADORA
CRC 018879/O

HUGO BISSOLI SPADETTO
CONTADOR
CPF: 132.093.607-58

TALITA CASAGRANDE LACHINI
CRC 018879 O-0 ES
Decreto nº 4121 2022

Hugo Bissoli Spadetto
Contador
CRC/ES - 022176/O-0

Autenticar documento em https://cmcc.splonline.com.br/autenticidade
com o identificador 3300390036003A00500052004100, Documento assinado digitalmente conforme
MP n° 2.200-2/2001, que institui a Infra-estrutura de Chaves Públicas Brasileira - ICP-Brasil.

PREFEITURA MUNICIPAL DE CONCEIÇÃO DO CASTELO
CONSOLIDADO MUNICIPIO DE CONCEICAO DO CASTELO
ESPIRITO SANTO
27.165.570/0001-98
ORÇAMENTO DA DESPESA SEGUNDO O VÍNCULO DE RECURSOS
ORÇAMENTO DO EXERCÍCIO DE 2025

Descrição		Ordinário	Vinculado	Total
Órgão:	010 - CAMARA MUNICIPAL			
Unidade	001 - CAMARA MUNICIPAL			
Função	01 - Legislativa			
Subfunção	031 - Ação Legislativa			
Programa	0001 - DESENVOLVIMENTO DAS AÇÕES DO PODER LEGISLATIVC			
1.001 - CONSTRUÇÃO, REFORMA E/OU AMPLIAÇÕES DO PRÉDIO DO PODER LEGISLATIVC		1.006.071,03		1.006.071,03
1.002 - AQUISIÇÃO DE EQUIPAMENTOS E MATERIAIS PERMANENTES PARA CÂMARA MUNICIPA		100.000,00		100.000,00
2.001 - MANUTENÇÃO DAS ATIVIDADES DA CÂMARA MUNICIPAL E CAPACITAÇÃO DE RECURSOS HUMANO		2.333.500,00		2.333.500,00
2.002 - REALIZAÇÃO DE CONCURSO PÚBLICO		25.000,00		25.000,00
Total Órgão:		**3.464.571,03**		**3.464.571,03**

Autenticar documento em https://cmcc.splonline.com.br/autenticidade
com o identificador 3300390036003A005000520041 00, Documento assinado digitalmente conforme MP n° 2.200-2/2001, que institui a Infra-estrutura de Chaves Públicas Brasileira - ICP-Brasil.

PREFEITURA MUNICIPAL DE CONCEIÇÃO DO CASTELO
CONSOLIDADO MUNICIPIO DE CONCEICAO DO CASTELO
ESPIRITO SANTO
27.165.570/0001-98
ORÇAMENTO DA DESPESA SEGUNDO O VÍNCULO DE RECURSOS
ORÇAMENTO DO EXERCÍCIO DE 2025

Descrição		Ordinário	Vinculado	Total
Órgão:	**011 - GABINETE DO PREFEITO**			
Unidade	**001 - GABINETE DO PREFEITO E ASSESSORIA JURÍDICA**			
Função	**04 - Administração**			
Subfunção	**062 - Defesa do Interesse Público no Processo Judiciário**			
Programa	**0005 - ENCARGOS ESPECIAIS DO EXECUTIVO**			
2.003 - PRECATÓRIOS E SENTENÇAS JUDICIAIS		270.500,00		270.500,00
Subfunção	**122 - Administração Geral**			
Programa	**0003 - APOIO ADMINISTRATIVO**			
2.004 - MANUTENÇÃO DAS ATIVIDADES DE APOIO AO GABINETE DO PREFEITO, SERVIÇOS JURÍDICOS E CONTROLE INTERNO		407.500,00	1.000,00	408.500,00
Função	**06 - Segurança Pública**			
Subfunção	**182 - Defesa Civil**			
Programa	**0043 - DEFESA CIVIL**			
2.007 - MANUTENÇÃO DAS ATIVIDADES DE APOIO A DEFESA CIVIL		3.000,00		3.000,00
Total Órgão:		**681.000,00**	**1.000,00**	**682.000,00**

Autenticar documento em https://cmcc.splonline.com.br/autenticidade
com o identificador 3300390036003A0050005200410O, Documento assinado digitalmente conforme MP n° 2.200-2/2001, que institui a Infra-estrutura de Chaves Públicas Brasileira - ICP-Brasil.

PREFEITURA MUNICIPAL DE CONCEIÇÃO DO CASTELO
CONSOLIDADO MUNICIPIO DE CONCEICAO DO CASTELO
ESPIRITO SANTO
27.165.570/0001-98
ORÇAMENTO DA DESPESA SEGUNDO O VÍNCULO DE RECURSOS
ORÇAMENTO DO EXERCÍCIO DE 2025

Descrição		Ordinário	Vinculado	Total
Órgão:	**013 - SECRETARIA MUNICIPAL DE FINANÇAS**			
Unidade	**001 - SECRETARIA MUNICIPAL DE FINANÇAS**			
Função	**04 - Administração**			
Subfunção	**123 - Administração Financeira**			
Programa	**0007 - MELHORIA DA GESTÃO ORÇAMENTÁRIA E FINANCEIRA**			
2.012 - MANUTENÇÃO DAS ATIVIDADES DE APOIO A SECRETARIA DE FINANÇAS E DO PROG. COMBATE A EVASÃO FISCA		1.121.000,00		1.121.000,00
Subfunção	**127 - Ordenamento Territorial**			
Programa	**0085 - MODERNIZAÇÃO TRIBUTÁRIA MUNICIPAL**			
2.013 - REGULARIZAÇÃO FUNDIÁRIA		1.000,00		1.000,00
Subfunção	**695 - Turismo**			
Programa	**0085 - MODERNIZAÇÃO TRIBUTÁRIA MUNICIPAL**			
2.082 - APOIO AS ATIVIDADES E REESTRUTURAÇÃO DO SISTEMA TRIBUTÁRIO MUNICIPAL		155.000,00		155.000,00
Função	**28 - Encargos especiais**			
Subfunção	**846 - Outros Encargos Especiais**			
Programa	**0005 - ENCARGOS ESPECIAIS DO EXECUTIVO**			
1.009 - AMORTIZAÇÃO E SERVIÇO DA DÍVIDA PÚBLICA		2.000,00		2.000,00
2.014 - CONTRIBUIÇÃO AO PASEP		400.000,00		400.000,00
Função	**99 - RESERVA DE CONTINGÊNCIA**			
Subfunção	**999 - Reserva de Contingência**			
Programa	**9999 - RESERVA DE CONTINGENCIA**			
2.015 - RESERVA DE CONTINGÊNCIA		1.005.000,00		1.005.000,00
Unidade	**002 - FUNDO DE DESENVOLVIMENTO MUNICIPAL - FDM**			
Função	**04 - Administração**			
Subfunção	**123 - Administração Financeira**			
Programa	**0003 - APOIO ADMINISTRATIVO**			
1.010 - APOIO AO DESENVOLVIMENTO MUNICIPAL		2.000,00		2.000,00
Total Órgão:		**2.686.000,00**		**2.686.000,00**

Autenticar documento em https://cmcc.splonline.com.br/autenticidade
com o identificador 3300390036003A005000520041100, Documento assinado digitalmente conforme MP n° 2.200-2/2001, que institui a Infra-estrutura de Chaves Públicas Brasileira - ICP-Brasil.

PREFEITURA MUNICIPAL DE CONCEIÇÃO DO CASTELO
CONSOLIDADO MUNICIPIO DE CONCEICAO DO CASTELO
ESPIRITO SANTO
27.165.570/0001-98
ORÇAMENTO DA DESPESA SEGUNDO O VÍNCULO DE RECURSOS
ORÇAMENTO DO EXERCÍCIO DE 2025

Descrição		Ordinário	Vinculado	Total
Órgão:	014 - SECRETARIA MUNICIPAL DO TRABALHO, ASSISTÊNCIA E DESENVOLVIMENTO SOCIAI			
Unidade	001 - SECRETÁRIA MUNICIPAL DE ASSISTÊNCIA SOCIAI			
Função	08 - Assistência Social			
Subfunção	241 - ASSISTÊNCIA À PESSOA IDOSA			
Programa	0019 - ASSISTÊNCIA AO IDOSO			
2.106 - COOPERAÇÃO TÉCNICA COM INSTITUIÇÕES DE LONGA PERMANÊNCIA PARA IDOSOS E OUTROS			117.360,00	117.360,00
Subfunção	243 - ASSISTÊNCIA À CRIANÇA E AO ADOLESCENTE			
Programa	0021 - ASSISTÊNCIA À CRIANÇA E AO ADOLESCENTE			
2.016 - MANUTENÇÃO DAS ATIVIDADES DO CONSELHO TUTELAR		152.000,00		152.000,00
Subfunção	244 - Assistência Comunitária			
Programa	0004 - DESENVOLVIMENTO URBANO			
1.011 - AQUISIÇÃO DE TERRENO E/OU DESAPROPRIAÇÃO, CONSTRUÇÃO, REFORMA E/OU AMPLIAÇÃC		1.000,00	500,00	1.500,00
Programa	0020 - ASSISTÊNCIA AO PORTADOR DE NECESSIDADES ESPECIAIS			
2.018 - CONTRIBUIÇÃO FINANCEIRA À APAE		400.000,00	20.000,00	420.000,00
Programa	0022 - ASSISTÊNCIA À COMUNIDADE			
2.019 - MANUTENÇÃO DO PROJETO GRADUAR		30.000,00		30.000,00
2.020 - MANUTENÇÃO DAS ATIVIDADES DA SECRETARIA MUNICIPAL DE ASSISTÊNCIA SOCIA		1.212.000,00	62.500,00	1.274.500,00
2.021 - MANUTENÇÃO DE AÇÕES EMERGENCIAIS ADVINDAS DE CALAMIDADES PÚBLICAS E/OU CATASTROFES AMBIENTAI:		1.800,00		1.800,00
Unidade	002 - FUNDO MUNICIPAL DE ASSISTÊNCIA SOCIAI			
Função	08 - Assistência Social			
Subfunção	244 - Assistência Comunitária			
Programa	0022 - ASSISTÊNCIA À COMUNIDADE			
2.023 - MANUTENÇÃO DAS ATIVIDADES DE ASSISTÊNCIA SOCIAL COM RECURSOS DO FUNCOI			3.000,00	3.000,00
Programa	0045 - PROGRAMA DE BENEFICIOS EVENTUAIS			
2.025 - MANUTENÇÃO DO PROGRAMA DE BENEFICIOS EVENTUAIS		25.000,00	60.000,00	85.000,00
Unidade	003 - PROTEÇÃO SOCIAL BÁSICA			
Função	08 - Assistência Social			
Subfunção	241 - ASSISTÊNCIA À PESSOA IDOSA			
Programa	0019 - ASSISTÊNCIA AO IDOSO			
2.026 - MANUTENÇÃO DAS ATIVIDADES DO CENTRO DE CONVIVÊNCIA - IDOSOS		65.000,00	7.000,00	72.000,00
Subfunção	243 - ASSISTÊNCIA À CRIANÇA E AO ADOLESCENTE			
Programa	0022 - ASSISTÊNCIA À COMUNIDADE			
2.027 - MANUTENÇÃO DAS ATIVIDADES DO CRAS		359.000,00	195.000,00	554.000,00
Subfunção	244 - Assistência Comunitária			
Programa	0022 - ASSISTÊNCIA À COMUNIDADE			
2.028 - MANUTENÇÃO DAS ATIVIDADES COM RECURSOS DO IGE			2.000,00	2.000,00
Unidade	004 - PROTEÇÃO SOCIAL EPECIAL DE MÉDIA E ALTA COMPLEXIDADI			
Função	08 - Assistência Social			
Subfunção	243 - ASSISTÊNCIA À CRIANÇA E AO ADOLESCENTE			

Autenticar documento em https://cmcc.splonline.com.br/autenticidade
com o identificador 3300390036003A005000520041100, Documento assinado digitalmente conforme MP n° 2.200-2/2001, que institui a Infra-estrutura de Chaves Públicas Brasileira - ICP-Brasil.

PREFEITURA MUNICIPAL DE CONCEIÇÃO DO CASTELO
CONSOLIDADO MUNICIPIO DE CONCEICAO DO CASTELO
ESPIRITO SANTO
27.165.570/0001-98
ORÇAMENTO DA DESPESA SEGUNDO O VÍNCULO DE RECURSOS
ORÇAMENTO DO EXERCÍCIO DE 2025

Descrição		Ordinário	Vinculado	Total
Órgão:	**014 - SECRETARIA MUNICIPAL DO TRABALHO, ASSISTÊNCIA E DESENVOLVIMENTO SOCIAI**			
Unidade	**004 - PROTEÇÃO SOCIAL EPECIAL DE MÉDIA E ALTA COMPLEXIDADI**			
Função	**08 - Assistência Social**			
Subfunção	**243 - ASSISTÊNCIA À CRIANÇA E AO ADOLESCENTE**			
Programa	**0021 - ASSISTÊNCIA À CRIANÇA E AO ADOLESCENTE**			
2.029 - MANUTENÇÃO DA INSTITUIÇÃO DE ACOLHIMENTO CASA LAR		6.000,00	21.500,00	27.500,00
Subfunção	**244 - Assistência Comunitária**			
Programa	**0021 - ASSISTÊNCIA À CRIANÇA E AO ADOLESCENTE**			
2.031 - MANUTENÇÃO DAS ATIVIDADES DO CREAS		197.500,00	216.640,00	414.140,00
Total Órgão:		**2.449.300,00**	**705.500,00**	**3.154.800,00**

Autenticar documento em https://cmcc.splonline.com.br/autenticidade
com o identificador 3300390036003A005000520041100, Documento assinado digitalmente conforme MP n° 2.200-2/2001, que institui a Infra-estrutura de Chaves Públicas Brasileira - ICP-Brasil.

PREFEITURA MUNICIPAL DE CONCEIÇÃO DO CASTELO
CONSOLIDADO MUNICIPIO DE CONCEICAO DO CASTELO
ESPIRITO SANTO
27.165.570/0001-98
ORÇAMENTO DA DESPESA SEGUNDO O VÍNCULO DE RECURSOS
ORÇAMENTO DO EXERCÍCIO DE 2025

Descrição	Ordinário	Vinculado	Total
Órgão: 015 - SECRETARIA MUNICIPAL DE OBRAS E SERVIÇOS URBANOS			
Unidade 001 - SECRETARIA MUNICIPAL DE OBRAS E SERVIÇOS URBANOS			
Função 04 - Administração			
Subfunção 122 - Administração Geral			
Programa 0006 - MODERNIZAÇÃO E ESTRUTURAÇÃO DE PRÉDIOS E ÓRGÃOS PÚBLICOS			
1.014 - CONSTRUÇÃO, REFORMA E AMPLIAÇÃO DE PRÉDIOS PÚBLICOS	1.000,00	2.100,00	3.100,00
Função 15 - Urbanismo			
Subfunção 451 - Infra_estrutura Urbana			
Programa 0008 - INFRA-ESTRUTURA URBANA			
1.016 - CONSTRUÇÕES E REFORMA DE PRAÇAS E JARDINS, CICLOVIAS E PASSEIOS PÚBLICOS	1.000,00	12.000,00	13.000,00
1.017 - CONSTRUÇÃO E REFORMA DE PONTES, PASSARELAS, CAIXAS SECAS, BUEIROS, MATA-BURROS E MUROS DE CONTENÇÃO	1.000,00	56.000,00	57.000,00
1.018 - ADEQUAÇÃO DE CALÇADAS, CALÇAMENTO, PAVIMENTAÇÃO E DRENAGEM DE VIAS PÚBLICAS	1.000,00	72.100,00	73.100,00
1.019 - CONSTRUÇÃO E REFORMA DE CEMITÉRIO E CAPELA MORTUÁRIA	10.000,00		10.000,00
1.020 - INVESTIMENTOS EM INFRAESTRUTURA - CIDE	2.000,00	26.000,00	28.000,00
2.032 - MANUTENÇÃO DAS ATIVIDADES DE INFRAESTRUTURA E SERVIÇOS URBANOS	3.962.500,00	1.919.885,81	5.882.385,81
Subfunção 606 - Extensão Rural			
Programa 0042 - PAVIMENTAÇÃO RURAL			
1.021 - EXPANSÃO DE MELHORIA DE ESTRADAS VICINAIS	1.000,00	2.000,00	3.000,00
Função 17 - Saneamento			
Subfunção 512 - Saneamento Básico Urbano			
Programa 0009 - SANEAMENTO BÁSICO			
1.022 - CONSTRUÇÃO E/OU MANUTENÇÃO DO SISTEMA DE COLETA, TRATAMENTO E DISTRIBUIÇÃO DE ÁGUA E ESGOTO	500,00		500,00
2.033 - IMPLANTAÇÃO DO PROGRAMA DE FOSSAS SÉPTICAS	1.000,00	500,00	1.500,00
Função 25 - Energia			
Subfunção 752 - Energia Elétrica			
Programa 0004 - DESENVOLVIMENTO URBANO			
2.034 - CONSTRUÇÃO E MANUTENÇÃO DA REDE DE ILUMINAÇÃO PÚBLICA		610.000,00	610.000,00
Função 26 - Transporte			
Subfunção 606 - Extensão Rural			
Programa 0042 - PAVIMENTAÇÃO RURAL			
2.035 - PAVIMENTAÇÃO RURAL	1.000,00	1.000,00	2.000,00
Total Órgão:	**3.982.000,00**	**2.701.585,81**	**6.683.585,81**

Autenticar documento em https://cmcc.splonline.com.br/autenticidade
com o identificador 3300390036003A00500052004100, Documento assinado digitalmente conforme MP n° 2.200-2/2001, que institui a Infra-estrutura de Chaves Públicas Brasileira - ICP-Brasil.

PREFEITURA MUNICIPAL DE CONCEIÇÃO DO CASTELO
CONSOLIDADO MUNICIPIO DE CONCEICAO DO CASTELO
ESPIRITO SANTO
27.165.570/0001-98
ORÇAMENTO DA DESPESA SEGUNDO O VÍNCULO DE RECURSOS
ORÇAMENTO DO EXERCÍCIO DE 2025

Descrição	Ordinário	Vinculado	Total
Órgão: 016 - SECRETARIA MUNICIPAL DE EDUCAÇÃC			
Unidade 001 - APOIO ADMINISTRATIVC			
Função 12 - Educação			
Subfunção 122 - Administração Geral			
Programa 0003 - APOIO ADMINISTRATIVC			
2.036 - MANUTENÇÃO DAS ATIVIDADES DA SECRETARIA MUNICIPAL DE EDUCAÇÃ(	713.500,00	1.500,00	715.000,00
2.105 - PUBLICIDADE INSTITUCIONAL	1.000,00		1.000,00
Programa 0041 - CAPACITAÇÃO DE RECURSOS HUMANOS			
2.037 - CAPACITAÇÃO DE PESSOAI	55.000,00	2.000,00	57.000,00
Programa 0086 - SEGURANÇA PARA TODOS			
2.038 - IMPLANTAÇÃO DE SISTEMA DE VÍDEO MONITORIAMENTO NAS ESCOLAS MUNICIPAI:	500,00	500,00	1.000,00
Unidade 002 - ENSINO FUNDAMENTAL			
Função 12 - Educação			
Subfunção 361 - Ensino Fundamental			
Programa 0013 - TRANSPORTE ESCOLAR			
2.039 - MANUNTENÇÃO DO TRANSPORTE ESCOLAR - ENSINO FUNDAMENTAI	2.741.000,00	3.907.000,00	6.648.000,00
Programa 0014 - MERENDA ESCOLAR			
2.040 - MANUTENÇÃO DO PROGRAMA DE ALIMENTAÇÃO ESCOLAR - ENSINO FUNDAMENTAI	100.000,00	70.000,00	170.000,00
Programa 0087 - DESENVOLVIMENTO DO ENSINO FUNDAMENTAL			
1.026 - CONSTRUÇÃO, AMPLIAÇÃO E MELHORIA DE ESCOLAS E QUADRAS POLIESPORTIVAS - ENSINO FUNDAMENTAI		1.000,00	1.000,00
2.041 - MANUTENÇÃO DAS ATIVIDADES DO ENSINO FUNDAMENTAL	3.624.034,72	7.706.000,00	11.330.034,72
Unidade 003 - ENSINO INFANTIL - PRÉ ESCOLA			
Função 12 - Educação			
Subfunção 365 - Educação Infantil			
Programa 0013 - TRANSPORTE ESCOLAR			
2.042 - MANUNTENÇÃO DO TRANSPORTE ESCOLAR - PRÉ ESCOLA		1.000,00	1.000,00
Programa 0014 - MERENDA ESCOLAR			
2.043 - MANUTENÇÃO DO PROGRAMA DE ALIMENTAÇÃO ESCOLAR - PRÉ ESCOLA	70.000,00	30.000,00	100.000,00
Programa 0088 - DESENVOLVIMENTO DO ENSINO INFANTIL			
1.029 - CONSTRUÇÃO, AMPLIAÇÃO E MELHORIA DE ESCOLAS E QUADRAS POLIESPORTIVAS - PRÉ ESCOL/		1.500,00	1.500,00
2.044 - MANUTENÇÃO DAS ATIVIDADES DO ENSINO INFANTIL - PRÉ ESCOLA	1.017.500,00	1.780.500,00	2.798.000,00
Unidade 004 - ENSINO INFANTIL - CRECHES			
Função 12 - Educação			
Subfunção 365 - Educação Infantil			
Programa 0014 - MERENDA ESCOLAR			
2.045 - MANUTENÇÃO DO PROGRAMA DE ALIMENTAÇÃO ESCOLAR - CRECHES	100.000,00	50.000,00	150.000,00
Programa 0088 - DESENVOLVIMENTO DO ENSINO INFANTIL			
1.033 - CONSTRUÇÃO, AMPLIAÇÃO E MELHORIA DE CRECHES		231.000,00	231.000,00
2.046 - MANUTENÇÃO DAS ATIVIDADES DO ENSINO INFANTIL - CRECHES	1.553.000,00	1.770.000,00	3.323.000,00

Autenticar documento em https://cmcc.splonline.com.br/autenticidade
com o identificador 3300390036003A005000470041, Documento assinado digitalmente conforme MP n° 2.200-2/2001, que institui a Infra-estrutura de Chaves Públicas Brasileira - ICP-Brasil.

PREFEITURA MUNICIPAL DE CONCEIÇÃO DO CASTELO
CONSOLIDADO MUNICIPIO DE CONCEICAO DO CASTELO
ESPIRITO SANTO
27.165.570/0001-98
ORÇAMENTO DA DESPESA SEGUNDO O VÍNCULO DE RECURSOS
ORÇAMENTO DO EXERCÍCIO DE 2025

Descrição		Ordinário	Vinculado	Total
Órgão:	016 - SECRETARIA MUNICIPAL DE EDUCAÇÃC			
Unidade	005 - EDUCAÇÃO ESPECIAL			
Função	12 - Educação			
Subfunção	367 - Educação Especial			
Programa	0089 - ATENDIMENTO EDUCAÇÃO ESPECIALIZADO			
2.047 - MANUTENÇÃO DAS ATIVIDADES DA EDUCAÇÃO ESPECIAL		5.000,00		5.000,00
Total Órgão:		9.980.534,72	15.552.000,00	25.532.534,72

Autenticar documento em https://cmcc.splonline.com.br/autenticidade
com o identificador 3300390036003A00500052004100, Documento assinado digitalmente conforme MP n° 2.200-2/2001, que institui a Infra-estrutura de Chaves Públicas Brasileira - ICP-Brasil.

PREFEITURA MUNICIPAL DE CONCEIÇÃO DO CASTELO
CONSOLIDADO MUNICIPIO DE CONCEICAO DO CASTELO
ESPIRITO SANTO
27.165.570/0001-98
ORÇAMENTO DA DESPESA SEGUNDO O VÍNCULO DE RECURSOS
ORÇAMENTO DO EXERCÍCIO DE 2025

Descrição		Ordinário	Vinculado	Total
Órgão:	017 - SECRETARIA MUNICIPAL DE SAUDE			
Unidade	001 - BLOCO DA ATENÇÃO BÁSICA			
Função	10 - Saúde			
Subfunção	122 - Administração Geral			
Programa	0003 - APOIO ADMINISTRATIVO			
2.105 - PUBLICIDADE INSTITUCIONAL		1.000,00		1.000,00
Subfunção	242 - ASSISTÊNCIA À PESSOA COM DEFICIÊNCIA			
Programa	0098 - ASSISTÊNCIA FINANCEIRA À APAE			
2.107 - COOPERAÇÃO FINANCEIRA À APAE – PROJETO SERDIA		57.600,00	86.400,00	144.000,00
Subfunção	301 - Atenção Básica			
Programa	0018 - FORTALECIMENTO DA ATENÇÃO PRIMÁRIA EM SAÚDI			
2.048 - REMUNERAÇÃO DAS EQUIPES DE SAÚDE DA FAMÍLIA - ESF		911.000,00	707.780,00	1.618.780,00
2.049 - MANUTENÇÃO DAS ATIVIDADES DA ATENÇÃO BÁSICA		1.327.760,30	362.620,00	1.690.380,30
2.050 - MANUTENÇÃO DO PROGRAMA DE SAÚDE BUCAL - ISB			1.500,00	1.500,00
2.051 - REMUNERAÇÃO DOS AGENTES COMUNITÁRIOS DE SAÚDE		287.000,00	1.130.000,00	1.417.000,00
2.053 - MANUNTENÇÃO DO PROGRAMA SAÚDE NA ESCOLA - PSE		1.000,00	15.000,00	16.000,00
2.054 - MANUNTENÇÃO DO PROGRAMA DE MELHORIA DE QUALIDADE NA SAÚDE DA FAMÍLIA - PMAC			1.000,00	1.000,00
Subfunção	511 - Saneamento Básico Rural			
Programa	0009 - SANEAMENTO BÁSICO			
2.055 - IMPLANTAÇÃO DO PROGRAMA DE FOSSAS SÉPTICAS			1.500,00	1.500,00
Unidade	002 - BLOCO DA MÉDIA E ALTA COMPLEXIDADI			
Função	10 - Saúde			
Subfunção	302 - Assistência Hospitalar e Ambulatorial			
Programa	0016 - ATENDIMENTO HOSPITALAR, AMBULATORIAL, URGÊNCIA E EMERGÊNCI/			
2.056 - REPASSE AO CIM PEDRA AZUL (CONSÓRCIO INTERMUNICIPAL DE SAÚDE		2.975.635,81	170.000,00	3.145.635,81
2.057 - MANUTENÇÃO DOS SERVIÇOS DE MÉDIA E ALTA COMPLEXIDADI		1.161.000,00	843.000,00	2.004.000,00
Unidade	003 - BLOCO DA VIGILÂNCIA EM SAÚDE			
Função	10 - Saúde			
Subfunção	304 - Vigilância Sanitária			
Programa	0017 - MELHORIA E EXPANÇÃO DOS SERVIÇOS DE SAÚDE			
2.058 - MANUTENÇÃO DAS ATIVIDADES DA VIGILANCIA SANITARI/			3.000,00	3.000,00
Subfunção	305 - Vigilância Epidemiológica			
Programa	0017 - MELHORIA E EXPANÇÃO DOS SERVIÇOS DE SAÚDE			
2.059 - MANUTENÇÃO DAS ATIVIDADES DA VIGILÂNCIA EPIDEMIOLÓGICA E AMBIENTA		25.000,00	285.100,00	310.100,00
Unidade	004 - BLOCO DA ASSISTÊNCIA FARMACÊUTICA			
Função	10 - Saúde			
Subfunção	301 - Atenção Básica			
Programa	0017 - MELHORIA E EXPANÇÃO DOS SERVIÇOS DE SAÚDE			
2.060 - AQUISIÇÃO DE MEDICAMENTOS PARA A FARMÁCIA BÁSICA		80.000,00	510.600,00	590.600,00

Autenticar documento em https://cmcc.splonline.com.br/autenticidade
com o identificador 3300390036003A005000520041, Documento assinado digitalmente conforme MP n° 2.200-2/2001, que institui a Infra-estrutura de Chaves Públicas Brasileira - ICP-Brasil.

PREFEITURA MUNICIPAL DE CONCEIÇÃO DO CASTELO
CONSOLIDADO MUNICIPIO DE CONCEICAO DO CASTELO
ESPIRITO SANTO
27.165.570/0001-98
ORÇAMENTO DA DESPESA SEGUNDO O VÍNCULO DE RECURSOS
ORÇAMENTO DO EXERCÍCIO DE 2025

Descrição		Ordinário	Vinculado	Total
Órgão:	**017 - SECRETARIA MUNICIPAL DE SAUDE**			
Unidade	**005 - BLOCO DA GESTÃO DO SUS**			
Função	**10 - Saúde**			
Subfunção	**122 - Administração Geral**			
Programa	**0017 - MELHORIA E EXPANÇÃO DOS SERVIÇOS DE SAÚDE**			
2.062 - MANUTENÇÃO DAS ATIVIDADES DO SETOR ADM. DA SECRETARIA DE SAÚDE P/ GESTÃO SUS E DO CONSELHO DE SAÚDI		1.742.000,00	25.500,00	1.767.500,00
Unidade	**006 - BLOCO DE INVESTIMENTOS**			
Função	**10 - Saúde**			
Subfunção	**122 - Administração Geral**			
Programa	**0017 - MELHORIA E EXPANÇÃO DOS SERVIÇOS DE SAÚDE**			
2.062 - MANUTENÇÃO DAS ATIVIDADES DO SETOR ADM. DA SECRETARIA DE SAÚDE P/ GESTÃO SUS E DO CONSELHO DE SAÚDI		1.000,00	6.500,00	7.500,00
Subfunção	**301 - Atenção Básica**			
Programa	**0018 - FORTALECIMENTO DA ATENÇÃO PRIMÁRIA EM SAÚDI**			
2.049 - MANUTENÇÃO DAS ATIVIDADES DA ATENÇÃO BÁSIC/		3.000,00	28.000,00	31.000,00
Programa	**0033 - INVESTIMENTO EM AÇÕES E SERVIÇOS DE SAÚDE**			
1.037 - INVESTIMENTOS E MANUTENÇÃO DAS UNIDADES BÁSICAS DE SAÚDE		1.500,00	24.000,00	25.500,00
Subfunção	**302 - Assistência Hospitalar e Ambulatorial**			
Programa	**0016 - ATENDIMENTO HOSPITALAR, AMBULATORIAL, URGÊNCIA E EMERGÊNCI/**			
2.057 - MANUTENÇÃO DOS SERVIÇOS DE MÉDIA E ALTA COMPLEXIDADI			1.000,00	1.000,00
Programa	**0033 - INVESTIMENTO EM AÇÕES E SERVIÇOS DE SAÚDE**			
1.040 - CONSTRUÇÃO DOS PÓLOS DE ACADEMIA DE SAÚDE			3.500,00	3.500,00
Total Órgão:		**8.574.496,11**	**4.206.000,00**	**12.780.496,11**

Autenticar documento em https://cmcc.splonline.com.br/autenticidade
com o identificador 3300390036003A00500052004100, Documento assinado digitalmente conforme MP n° 2.200-2/2001, que institui a Infra-estrutura de Chaves Públicas Brasileira - ICP-Brasil.

PREFEITURA MUNICIPAL DE CONCEIÇÃO DO CASTELO
CONSOLIDADO MUNICIPIO DE CONCEICAO DO CASTELO
ESPIRITO SANTO
27.165.570/0001-98
ORÇAMENTO DA DESPESA SEGUNDO O VÍNCULO DE RECURSOS
ORÇAMENTO DO EXERCÍCIO DE 2025

Descrição		Ordinário	Vinculado	Total
Órgão:	018 - SECRETARIA MUNICIPAL DE AGRICULTURA E MEIO AMBIENTI			
Unidade	001 - SECRETARIA MUNICIPAL DE AGRICULTURA E MEIO AMBIENTI			
Função	04 - Administração			
Subfunção	123 - Administração Financeira			
Programa	0003 - APOIO ADMINISTRATIVO			
2.083 - APOIO E MANUTENÇÃO DAS ATIVIDADES DE FISCALIZAÇÃO AMBIENTAI		15.000,00		15.000,00
Função	18 - Gestão Ambiental			
Subfunção	541 - Preservação e Conservação Ambiental			
Programa	0026 - PRESERVAÇÃO DO MEIO AMBIENTE			
1.041 - TRANSBORDO MUNICIPAL LICENCIADO		6.000,00	3.000,00	9.000,00
2.064 - CENTRO DE TRIAGEM E COLETA SELETIVA DE RESIDUOS SOLIDOS COM DESTINAÇÃO FINAL		17.000,00	48.000,00	65.000,00
2.065 - PROGRAMA DE RECOMPOSIÇÃO DE MATAS CILIARES E NASCENTES		6.000,00		6.000,00
2.067 - RECUPERAÇÃO DE ÁREA DEGRADA DO MUNICÍPIO		15.000,00	5.000,00	20.000,00
Função	20 - Agricultura			
Subfunção	122 - Administração Geral			
Programa	0003 - APOIO ADMINISTRATIVO			
2.068 - MANUTENÇÃO DAS ATIVIDADES DA AGRICULTURA E MEIO AMBIENTI		1.164.497,75	275.000,00	1.439.497,75
Programa	0025 - ATENDIMENTO AO PRODUTOR			
2.069 - APOIO AO PRODUTOR RURAL E AO AGROTURISMO		7.000,00		7.000,00
Subfunção	244 - Assistência Comunitária			
Programa	0022 - ASSISTÊNCIA À COMUNIDADE			
2.070 - MELHORIAS DA HABITAÇÃO RURAL		1.000,00	1.000,00	2.000,00
2.071 - CONSTRUÇÃO DE POÇOS ARTESIANOS E CAIXAS SECAS NA ZONA RURAL		3.000,00	1.000,00	4.000,00
Subfunção	451 - Infra_estrutura Urbana			
Programa	0004 - DESENVOLVIMENTO URBANO			
2.093 - IMPLANTAÇÃO DE INFRAESTRUTURA AGROINDUSTRIAL		2.000,00	2.000,00	4.000,00
Subfunção	541 - Preservação e Conservação Ambiental			
Programa	0026 - PRESERVAÇÃO DO MEIO AMBIENTE			
2.072 - CUMPRIMENTO DE CONDICIONANTES DE LICENCIAMENTO AMBIENTAL		15.000,00		15.000,00
Programa	0090 - PRESERVAÇÃO, CONSERVAÇÃO E INFRAESTRUTURA AMBIENTAI			
2.080 - MANUTENÇÃO ADMINISTRATIVA - CONSÓRCIO		296.359,08		296.359,08
Subfunção	606 - Extensão Rural			
Programa	0025 - ATENDIMENTO AO PRODUTOR			
1.042 - AQUISIÇÃO DE VEÍCULOS, MÁQUINAS, MÓVEIS, EQUIPAMENTOS E MATERIAL PERMANENTI		1.000,00	102.000,00	103.000,00
2.073 - DISTRIBUIÇÃO DE TICKETS PARA CONSUMO DE PRODUTOS RURAIS		350.000,00		350.000,00
Subfunção	608 - PROMOÇÃO DA PRODUÇÃO AGROPECUÁRIA			
Programa	0025 - ATENDIMENTO AO PRODUTOR			
2.069 - APOIO AO PRODUTOR RURAL E AO AGROTURISMO		69.000,00		69.000,00
Total Órgão:		1.967.856,83	437.000,00	2.404.856,83

Autenticar documento em https://cmcc.splonline.com.br/autenticidade
com o identificador 3300390036003A005000520041, Documento assinado digitalmente conforme MP n° 2.200-2/2001, que institui a Infra-estrutura de Chaves Públicas Brasileira - ICP-Brasil.

PREFEITURA MUNICIPAL DE CONCEIÇÃO DO CASTELO
CONSOLIDADO MUNICIPIO DE CONCEICAO DO CASTELO
ESPIRITO SANTO
27.165.570/0001-98
ORÇAMENTO DA DESPESA SEGUNDO O VÍNCULO DE RECURSOS
ORÇAMENTO DO EXERCÍCIO DE 2025

Descrição		Ordinário	Vinculado	Total
Órgão:	020 - SECRETARIA MUNICIPAL DE ADMINISTRAÇÃO, CULTURA E TURISMO			
Unidade	001 - SECRETARIA MUNICIPAL DE ADMINISTRAÇÃO, CULTURA E TURISMO			
Função	04 - Administração			
Subfunção	122 - Administração Geral			
Programa	0001 - DESENVOLVIMENTO DAS AÇÕES DO PODER LEGISLATIVO			
2.002 - REALIZAÇÃO DE CONCURSO PÚBLICO		1.000,00		1.000,00
Programa	0003 - APOIO ADMINISTRATIVO			
2.008 - MANUTENÇÃO DAS ATIVIDADES DA SECRETARIA MUNICIPAL DE ADMINISTRAÇÃO		6.304.500,00	100,00	6.304.600,00
2.105 - PUBLICIDADE INSTITUCIONAL		1.000,00		1.000,00
Subfunção	126 - Tecnologia da Informação			
Programa	0084 - DESENVOLVIMENTO, APRIMORAMENTO, EVOLUÇÃO E USO ADEQUADO DA TECNOLOGIA DA INFORMAÇÃO E COMUNICAÇÃO			
2.010 - MANUTENÇÃO DAS ATIVIDADES DE TECNOLOGIA DE INFORMAÇÃO E SISTEMAS DE INFORMAÇÃO		272.000,00		272.000,00
Programa	0086 - SEGURANÇA PARA TODOS			
1.007 - IMPLANTAÇÃO DE VIDEO MONITORAMENTO URBANO		1.000,00		1.000,00
Subfunção	128 - Formação do Recusos Humanos			
Programa	0041 - CAPACITAÇÃO DE RECURSOS HUMANOS			
2.011 - CAPACITAÇÃO DE PESSOAL		1.500,00		1.500,00
Subfunção	695 - Turismo			
Programa	0029 - APOIO AO TURISMO			
2.096 - REPASSE FINANCEIRO PARA REALIZAÇÃO DE FESTAS DAS COMUNIDADES DO MUNICÍPIO		177.000,00		177.000,00
2.097 - CARNAVAL		187.879,43		187.879,43
2.098 - FESTA DE EMANCIPAÇÃO POLÍTICA		443.816,06		443.816,06
2.099 - FIM DE SEMANA CULTURAL		37.808,00		37.808,00
2.100 - FESTA DO SANFONEIRO		1.121.267,82		1.121.267,82
2.101 - EXPOSIÇÃO AGROPECUÁRIA		72.426,80		72.426,80
2.102 - FESTA PORTUGÁLIA		242.793,20		242.793,20
2.103 - FEIRA DE NEGÓCIOS		45.200,00		45.200,00
2.104 - RODEIO EM SANTA LUZIA		6.300,00		6.300,00
Função	13 - Cultura			
Subfunção	122 - Administração Geral			
Programa	0029 - APOIO AO TURISMO			
2.079 - PROMOÇÃO DE ATIVIDADES E EVENTOS PARA IMPLEMENTO DO TURISMO E DIFUSÃO CULTURAL		6.000,00		6.000,00
Total Órgão:		**8.921.491,31**	**100,00**	**8.921.591,31**

Autenticar documento em https://emcc.splonline.com.br/autenticidade
com o identificador 3300390036003A00500052004100, Documento assinado digitalmente conforme MP n° 2.200-2/2001, que institui a Infra-estrutura de Chaves Públicas Brasileira - ICP-Brasil.

PREFEITURA MUNICIPAL DE CONCEIÇÃO DO CASTELO
CONSOLIDADO MUNICIPIO DE CONCEICAO DO CASTELO
ESPIRITO SANTO
27.165.570/0001-98
ORÇAMENTO DA DESPESA SEGUNDO O VÍNCULO DE RECURSOS
ORÇAMENTO DO EXERCÍCIO DE 2025

Descrição		Ordinário	Vinculado	Total
Órgão:	**021 - SECRETARIA MUNICIPAL DE ESPORTE E LAZEF**			
Unidade	**001 - SECRETARIA MUNICIPAL DE ESPORTI**			
Função	**13 - Cultura**			
Subfunção	**391 - Patrimônio Histórico, Artístico e Arqueológico**			
Programa	**0030 - DESENVOLVIMENTO DO ESPORTE, LAZER E ENTRETENIMENTO**			
1.043 - CONSTRUÇÃO DE CENTROS COMUNITÁRIOS NO INTERIOR DO MUNICÍPIO			1.600,00	1.600,00
Função	**27 - Desporto e Lazer**			
Subfunção	**812 - Desporto Comunitário**			
Programa	**0030 - DESENVOLVIMENTO DO ESPORTE, LAZER E ENTRETENIMENTO**			
1.044 - CONSTRUÇÃO, REFORMA E AMPLIAÇÃO ÁREAS ESPORTIVAS, GINÁSIOS DE ESPORTES, QUADRAS E CAMPOS DE BOCHA		1.000,00	155.964,19	156.964,19
2.077 - REALIZAÇÃO DE CAMPEONATOS COMUNITÁRIOS E ESTUDANTIS		160.000,00		160.000,00
2.078 - MANUTENÇÃO DAS ATIVIDADES DE APOIO ADMINISTRATIVO		360.000,00		360.000,00
2.094 - MANUTENÇÃO DAS ATIVIDADE DO BOLSA ATLET/		11.000,00		11.000,00
Total Órgão:		**532.000,00**	**157.564,19**	**689.564,19**
Total Geral:		**43.239.250,00**	**23.760.750,00**	**67.000.000,00**
Total Intra-Orçamentário				**0,00**
Total Líquido:				**67.000.000,00**

CHRISTIANO SPADETTO:00375556770 — Assinado digitalmente por CHRISTIANO SPADETTO:00375556770 DN: cn=CHRISTIANO SPADETTO:00375556770, c=BR, o=ICP-Brasil, ou=presencial, email=certificadomvncont@hotmail.com Data: 2024.10.10 07:38:33 -03'00'

CHRISTIANO SPADETTO
PREFEITO MUNICIPAL
003.755.567-70

RONAN PEREIRA MOREIRA:13057080758 — Assinado digitalmente por RONAN PEREIRA MOREIRA:13057080758 DN: cn=RONAN PEREIRA MOREIRA:13057080758, c=BR, o=ICP-Brasil, ou=Certificado PF A1, email=ronanper@gmail.com Data: 2024.10.10 09:43:27 -03'00'

RONAN PEREIRA MOREIRA
SECRETARIO MUNICIPAL DE FINANÇAS
130.570.807-58

TALITA CASAGRANDE LACHINI:12703226721 — Assinado digitalmente por TALITA CASAGRANDE LACHINI:12703226721 DN: cn=TALITA CASAGRANDE LACHINI:12703226721, c=BR, o=ICP-Brasil, ou=presencial, email=certificadomvncont@hotmail.com Data: 2024.10.10 07:34:10 -03'00'

TALITA CASAGRANDE LACHIN
CONTADORA
CRC 018879/O

HUGO BISSOLI SPADETTO:13209360758 — Assinado digitalmente por HUGO BISSOLI SPADETTO:13209360758 DN: cn=HUGO BISSOLI SPADETTO:13209360758, c=BR, o=ICP-Brasil, ou=presencial, email=certificadomvncont@hotmail.com Data: 2024.10.10 07:33:57 -03'00'

HUGO BISSOLI SPADETTO
CONTADOR
CPF: 132.093.607-58

Autenticar documento em https://cmcc.splonline.com.br/autenticidade
com o identificador 3300390036003A005000520041003, Documento assinado digitalmente conforme MP n° 2.200-2/2001, que institui a Infra-estrutura de Chaves Públicas Brasileira - ICP-Brasil.

Autenticar documento em https://cmcc.splonline.com.br/autenticidade
com o identificador 3300390036003A00500052004100, Documento assinado digitalmente conforme
MP n° 2.200-2/2001, que institui a Infra-estrutura de Chaves Públicas Brasileira - ICP-Brasil.

PREFEITURA MUNICIPAL DE CONCEIÇÃO DO CASTELO
CONSOLIDADO MUNICIPIO DE CONCEICAO DO CASTELO
ESPIRITO SANTO
27.165.570/0001-98
COMPARATIVO POR FONTE DE RECURSO
ORÇAMENTO DO EXERCÍCIO DE 2025

Código	Descrição	Receita	Despesa	Diferença
150000000000	RECURSOS NÃO VINCULADOS DE IMPOSTOS E TRANSFERÊNCIAS DE IMPOSTOS	25.742.191,39	25.742.191,39	
150000150000	RECEITA DE IMPOSTOS E DE TRANSFERÊNCIA DE IMPOSTOS - SAÚDE	8.574.496,11	8.574.496,11	
150000250000	RECEITA DE IMPOSTOS E DE TRANSFERÊNCIA DE IMPOSTOS - MDE	8.922.562,50	8.922.562,50	
154000300000	TRANSFERÊNCIAS DO FUNDEB - IMPOSTOS E TRANSFERÊNCIAS DE IMPOSTOS - 30%	2.200.000,00	2.200.000,00	
154000700000	TRANSFERÊNCIAS DO FUNDEB - IMPOSTOS E TRANSFERÊNCIAS DE IMPOSTOS - 70%	8.800.000,00	8.800.000,00	
155000000000	TRANSFERÊNCIA DO SALÁRIO EDUCAÇÃO	705.000,00	705.000,00	
155100000000	TRANSFERÊNCIAS DE RECURSOS DO FNDE REFERENTES AO PROGRAMA DINHEIRO DIRETO NA ESCOLA (PDDE)	2.000,00	2.000,00	
155200000000	TRANSFERÊNCIAS DE RECURSOS DO FNDE REFERENTES AO PROGRAMA NACIONAL DE ALIMENTAÇÃO ESCOLAR (	150.000,00	150.000,00	
155300000000	TRANSFERÊNCIAS DE RECURSOS DO FNDE REFERENTES AO PROGRAMA NACIONAL DE APOIO AO TRANSPORTE ES	210.000,00	210.000,00	
156900000000	OUTRAS TRANSFERÊNCIAS DE RECURSOS DO FNDE	150.000,00	150.000,00	
157600000000	TRANSFERÊNCIAS DE RECURSOS DOS ESTADOS PARA PROGRAMAS DE EDUCAÇÃO	3.100.000,00	3.100.000,00	
160000000000	TRANSFERÊNCIAS FUNDO A FUNDO DE RECURSOS DO SUS PROVENIENTES DO GOVERNO FEDERAL - Bloco de Manut	2.320.000,00	2.320.000,00	
160100000000	TRANSFERÊNCIAS FUNDO A FUNDO DE RECURSOS DO SUS PROVENIENTES DO GOVERNO FEDERAL - Bloco de Estrut	25.000,00	25.000,00	
160400000000	TRANSFERÊNCIAS PROVENIENTES DO GOVERNO FEDERAL DESTINADAS AO VENCIMENTO DOS AGENTES COMUNI	1.080.000,00	1.080.000,00	
160500000000	ASSISTÊNCIA FINANCEIRA DA UNIÃO DESTINADA À COMPLEMENTAÇÃO AO PAGAMENTO DOS PISOS SALARIAIS P/	120.000,00	120.000,00	
162100000000	TRANSFERÊNCIAS FUNDO A FUNDO DE RECURSOS DO SUS PROVENIENTES DO GOVERNO ESTADUAL	617.000,00	617.000,00	
166000000000	TRANSFERÊNCIA DE RECURSOS DO FUNDO NACIONAL DE ASSISTÊNCIA SOCIAL - FNAS	235.000,00	235.000,00	
166100000000	TRANSFERÊNCIA DE RECURSOS DOS FUNDOS ESTADUAIS DE ASSISTÊNCIA SOCIAL	463.000,00	463.000,00	
170000009999	OUTRAS TRANSFERÊNCIAS DE CONVÊNIOS OU INSTRUMENTOS CONGÊNERES DA UNIÃO	60.000,00	60.000,00	
170100009999	OUTRAS TRANSFERÊNCIAS DE CONVÊNIOS OU INSTRUMENTOS CONGÊNERES DOS ESTADOS	80.000,00	80.000,00	
170500000000	TRANSFERÊNCIAS DOS ESTADOS REFERENTES A COMPENSAÇÕES FINANCEIRAS PELA EXPLORAÇÃO DE RECURSO	326.750,00	326.750,00	
170800000000	TRANSFERÊNCIA DA UNIÃO REFERENTE À COMPENSAÇÃO FINANCEIRA DE RECURSOS MINERAIS	50.000,00	50.000,00	
172000000000	TRANSFERÊNCIAS DA UNIÃO REFERENTES ÀS PARTICIPAÇÕES NA EXPLORAÇÃO DE PETRÓLEO E GÁS NATURAL D	2.200.000,00	2.200.000,00	
175000000000	RECURSOS DA CONTRIBUIÇÃO DE INTERVENÇÃO NO DOMÍNIO ECONÔMICO - CIDE	26.000,00	26.000,00	
175100000000	RECURSOS DA CONTRIBUIÇÃO PARA O CUSTEIO DO SERVIÇO DE ILUMINAÇÃO PÚBLICA - COSIP	610.000,00	610.000,00	
175500000000	RECURSOS DE ALIENAÇÃO DE BENS/ATIVOS - ADMINISTRAÇÃO DIRETA	1.000,00	1.000,00	
189900000000	OUTROS RECURSOS VINCULADOS	230.000,00	230.000,00	
Total Geral:		**67.000.000,00**	**67.000.000,00**	**0,00**
Total Intra-Orçamentário		**0,00**	**0,00**	**0,00**
Total Líquido:		**67.000.000,00**	**67.000.000,00**	**0,00**

CHRISTIANO SPADETTO
Prefeito Municipal
CPF: 603.755.567-70

CHRISTIANO SPADETTO
PREFEITO MUNICIPAL
003.755.567-70

RONAN PEREIRA MOREIRA
SECRETARIO MUNICIPAL DE FINANÇAS
130.570.807-58

TALITA CASAGRANDE LACHINI
CONTADORA
CRC 018790/O

TALITA CASAGRANDE LACHINI
CONTADORA
CRC [illegible]

HUGO BISSOLI SPADETTO
CONTADOR
CRC/ES 022178/O-0

Hugo Bissoli Spadetto
Contador
CRC/ES - 022178/O-0

Autenticar documento em https://cmcc.splonline.com.br/autenticidade
com o identificador 3300390036003A0050052004100, Documento assinado digitalmente conforme
MP n° 2.200-2/2001, que institui a Infra-estrutura de Chaves Públicas Brasileira - ICP-Brasil.

Autenticar documento em https://cmcc.splonline.com.br/autenticidade
com o identificador 3300390036003A00500052004100, Documento assinado digitalmente conforme
MP n° 2.200-2/2001, que institui a Infra-estrutura de Chaves Públicas Brasileira - ICP-Brasil.

PREFEITURA MUNICIPAL DE CONCEIÇÃO DO CASTELO
CONSOLIDADO MUNICIPIO DE CONCEICAO DO CASTELO
ESPIRITO SANTO
27.165.570/0001-98

ORÇAMENTO DO EXERCÍCIO DE 2025

Descrição	Atividade	Projeto	Total
ORÇAMENTO FISCAL			
Função 01 - Legislativa			
Subfunção 031 - Ação Legislativa			
Programa 0001 - DESENVOLVIMENTO DAS AÇÕES DO PODER LEGISLATIVO			
31900400000 - CONTRATAÇÃO POR TEMPO DETERMINADO	360.000,00		360.000,00
31901100000 - VENCIMENTOS E VANTAGENS FIXAS - PESSOAL CIVIL	1.150.000,00		1.150.000,00
31901300000 - OBRIGAÇÕES PATRONAIS	340.000,00		340.000,00
31909600000 - RESSARCIMENTO DE DESP. DE PESSOAL REQUISITADO	1.000,00		1.000,00
33901400000 - DIARIAS - PESSOAL CIVIL	30.000,00		30.000,00
33903000000 - MATERIAL DE CONSUMO	60.000,00		60.000,00
33903600000 - OUTROS SERVICOS DE TERCEIROS - PESSOA FÍSICA	80.000,00		80.000,00
33903900000 - OUTROS SERVICOS DE TERCEIROS-PESSOA JURIDICA	295.000,00		295.000,00
33904600000 - AUXILIO-ALIMENTAÇÃO	40.000,00		40.000,00
33909200000 - DESPESAS DE EXERCÍCIOS ANTERIORES	1.500,00		1.500,00
33909300000 - INDENIZAÇÕES E RESTITUIÇÕES	1.000,00		1.000,00
44905100000 - OBRAS E INSTALAÇÕES		1.006.071,03	1.006.071,03
44905200000 - EQUIPAMENTO E MATERIAL PERMANENTE		100.000,00	100.000,00
TOTAL PROGRAMA:	**2.358.500,00**	**1.106.071,03**	**3.464.571,03**
TOTAL SUBFUNÇAO:	**2.358.500,00**	**1.106.071,03**	**3.464.571,03**
TOTAL FUNÇÃO:	**2.358.500,00**	**1.106.071,03**	**3.464.571,03**
Função 04 - Administração			
Subfunção 062 - Defesa do Interesse Público no Processo Judiciário			
Programa 0005 - ENCARGOS ESPECIAIS DO EXECUTIVO			
31909100000 - SENTENÇAS JUDICIAIS	10.500,00		10.500,00
33903600000 - OUTROS SERVICOS DE TERCEIROS - PESSOA FÍSICA	6.000,00		6.000,00
33903900000 - OUTROS SERVICOS DE TERCEIROS-PESSOA JURIDICA	30.000,00		30.000,00
33909100000 - SENTENCAS JUDICIAIS	224.000,00		224.000,00
TOTAL PROGRAMA:	**270.500,00**		**270.500,00**
TOTAL SUBFUNÇAO:	**270.500,00**		**270.500,00**
Subfunção 122 - Administração Geral			
Programa 0001 - DESENVOLVIMENTO DAS AÇÕES DO PODER LEGISLATIVO			
33903900000 - OUTROS SERVICOS DE TERCEIROS-PESSOA JURIDICA	1.000,00		1.000,00
TOTAL PROGRAMA:	**1.000,00**		**1.000,00**
Programa 0003 - APOIO ADMINISTRATIVO			
31900100000 - APOSENTADORIAS DO RPPS, RESERVA REMUNERADA E REFORMAS	250.000,00		250.000,00
31900300000 - PENSÕES DO RPPS E DO MILITAR	480.000,00		480.000,00
31900400000 - CONTRATAÇÃO POR TEMPO DETERMINADO	850.000,00		850.000,00
31901100000 - VENCIMENTOS E VANTAGENS FIXAS - PESSOAL CIVIL	1.850.000,00		1.850.000,00
31901300000 - OBRIGAÇÕES PATRONAIS	620.000,00		620.000,00

Autenticar documento em https://cmcc.splonline.com.br/autenticidade
com o identificador 3300390036003A00500052004100, Documento assinado digitalmente conforme
MP n° 2.200-2/2001, que institui a Infra-estrutura de Chaves Públicas Brasileira - ICP-Brasil.

PREFEITURA MUNICIPAL DE CONCEIÇÃO DO CASTELO
CONSOLIDADO MUNICIPIO DE CONCEICAO DO CASTELO
ESPIRITO SANTO
27.165.570/0001-98

ORÇAMENTO DO EXERCÍCIO DE 2025

Descrição	Atividade	Projeto	Total
ORÇAMENTO FISCAL			
Função 04 - Administração			
Subfunção 122 - Administração Geral			
Programa 0003 - APOIO ADMINISTRATIVO			
31909200000 - DESPESAS DE EXERCÍCIOS ANTERIORES	500,00		500,00
31909400000 - INDENIZAÇÕES E RESTITUIÇÕES TRABALHISTAS	2.000,00		2.000,00
33901400000 - DIARIAS - PESSOAL CIVIL	45.000,00		45.000,00
33903000000 - MATERIAL DE CONSUMO	140.000,00		140.000,00
33903500000 - SERVICOS DE CONSULTORIA	1.500,00		1.500,00
33903600000 - OUTROS SERVICOS DE TERCEIROS - PESSOA FÍSICA	400.000,00		400.000,00
33903900000 - OUTROS SERVICOS DE TERCEIROS-PESSOA JURIDICA	1.598.500,00		1.598.500,00
33904600000 - AUXILIO-ALIMENTAÇÃO	470.000,00		470.000,00
33909200000 - DESPESAS DE EXERCÍCIOS ANTERIORES	2.000,00		2.000,00
33909300000 - INDENIZAÇÕES E RESTITUIÇÕES	2.000,00		2.000,00
44905200000 - EQUIPAMENTO E MATERIAL PERMANENTE	1.600,00		1.600,00
44906100000 - AQUISIÇÃO DE IMÓVEIS	1.000,00		1.000,00
TOTAL PROGRAMA:	**6.714.100,00**		**6.714.100,00**
Programa 0006 - MODERNIZAÇÃO E ESTRUTURAÇÃO DE PRÉDIOS E ÓRGÃOS PÚBLICOS			
33903900000 - OUTROS SERVICOS DE TERCEIROS-PESSOA JURIDICA		1.000,00	1.000,00
44905100000 - OBRAS E INSTALAÇÕES		2.100,00	2.100,00
TOTAL PROGRAMA:		**3.100,00**	**3.100,00**
TOTAL SUBFUNÇAO:	**6.715.100,00**	**3.100,00**	**6.718.200,00**
Subfunção 123 - Administração Financeira			
Programa 0003 - APOIO ADMINISTRATIVO			
33903000000 - MATERIAL DE CONSUMO	5.000,00		5.000,00
33903600000 - OUTROS SERVICOS DE TERCEIROS - PESSOA FÍSICA	5.000,00		5.000,00
33903900000 - OUTROS SERVICOS DE TERCEIROS-PESSOA JURIDICA	5.000,00	1.000,00	6.000,00
44905100000 - OBRAS E INSTALAÇÕES		1.000,00	1.000,00
TOTAL PROGRAMA:	**15.000,00**	**2.000,00**	**17.000,00**
Programa 0007 - MELHORIA DA GESTÃO ORÇAMENTÁRIA E FINANCEIRA			
31900400000 - CONTRATAÇÃO POR TEMPO DETERMINADO	140.000,00		140.000,00
31901100000 - VENCIMENTOS E VANTAGENS FIXAS - PESSOAL CIVIL	460.000,00		460.000,00
31901300000 - OBRIGAÇÕES PATRONAIS	150.000,00		150.000,00
31909400000 - INDENIZAÇÕES E RESTITUIÇÕES TRABALHISTAS	1.000,00		1.000,00
33901400000 - DIARIAS - PESSOAL CIVIL	8.000,00		8.000,00
33903000000 - MATERIAL DE CONSUMO	40.000,00		40.000,00
33903100000 - PREMIAÇÕES CULTURAIS, ARTÃSTICAS, CIENTÃFICAS,DESPORTIVAS E OUTRAS	30.000,00		30.000,00
33903500000 - SERVICOS DE CONSULTORIA	198.000,00		198.000,00
33903600000 - OUTROS SERVICOS DE TERCEIROS - PESSOA FÍSICA	30.000,00		30.000,00

Autenticar documento em https://cmcc.splonline.com.br/autenticidade
com o identificador 3300390036003A00500052004100, Documento assinado digitalmente conforme
MP n° 2.200-2/2001, que institui a Infra-estrutura de Chaves Públicas Brasileira - ICP-Brasil.

PREFEITURA MUNICIPAL DE CONCEIÇÃO DO CASTELO
CONSOLIDADO MUNICIPIO DE CONCEICAO DO CASTELO
ESPIRITO SANTO
27.165.570/0001-98

ORÇAMENTO DO EXERCÍCIO DE 2025

Descrição	Atividade	Projeto	Total
ORÇAMENTO FISCAL			
Função 04 - Administração			
Subfunção 123 - Administração Financeira			
Programa 0007 - MELHORIA DA GESTÃO ORÇAMENTÁRIA E FINANCEIRA			
33903900000 - OUTROS SERVICOS DE TERCEIROS-PESSOA JURIDICA	50.000,00		50.000,00
33909200000 - DESPESAS DE EXERCÍCIOS ANTERIORES	10.000,00		10.000,00
33909300000 - INDENIZAÇÕES E RESTITUIÇÕES	1.000,00		1.000,00
44905200000 - EQUIPAMENTO E MATERIAL PERMANENTE	3.000,00		3.000,00
TOTAL PROGRAMA:	**1.121.000,00**		**1.121.000,00**
TOTAL SUBFUNÇAO:	**1.136.000,00**	**2.000,00**	**1.138.000,00**
Subfunção 126 - Tecnologia da Informação			
Programa 0084 - DESENVOLVIMENTO, APRIMORAMENTO, EVOLUÇÃO E USO ADEQUADO DA TECNOLOGIA DA INFORMAÇÃO E COMUNICAÇÃO			
33903000000 - MATERIAL DE CONSUMO	1.000,00		1.000,00
33903900000 - OUTROS SERVICOS DE TERCEIROS-PESSOA JURIDICA	270.000,00		270.000,00
44905200000 - EQUIPAMENTO E MATERIAL PERMANENTE	1.000,00		1.000,00
TOTAL PROGRAMA:	**272.000,00**		**272.000,00**
Programa 0086 - SEGURANÇA PARA TODOS			
33903900000 - OUTROS SERVICOS DE TERCEIROS-PESSOA JURIDICA		1.000,00	1.000,00
TOTAL PROGRAMA:		**1.000,00**	**1.000,00**
TOTAL SUBFUNÇAO:	**272.000,00**	**1.000,00**	**273.000,00**
Subfunção 127 - Ordenamento Territorial			
Programa 0085 - MODERNIZAÇÃO TRIBUTÁRIA MUNICIPAL			
33903900000 - OUTROS SERVICOS DE TERCEIROS-PESSOA JURIDICA	1.000,00		1.000,00
TOTAL PROGRAMA:	**1.000,00**		**1.000,00**
TOTAL SUBFUNÇAO:	**1.000,00**		**1.000,00**
Subfunção 128 - Formação do Recusos Humanos			
Programa 0041 - CAPACITAÇÃO DE RECURSOS HUMANOS			
33903600000 - OUTROS SERVICOS DE TERCEIROS - PESSOA FÍSICA	500,00		500,00
33903900000 - OUTROS SERVICOS DE TERCEIROS-PESSOA JURIDICA	1.000,00		1.000,00
TOTAL PROGRAMA:	**1.500,00**		**1.500,00**
TOTAL SUBFUNÇAO:	**1.500,00**		**1.500,00**
Subfunção 695 - Turismo			
Programa 0029 - APOIO AO TURISMO			
33504100000 - CONTRIBUIÇÕES	177.000,00		177.000,00
33903000000 - MATERIAL DE CONSUMO	198.250,00		198.250,00
33903100000 - PREMIAÇÕES CULTURAIS, ARTÀSTICAS, CIENTÃFICAS,DESPORTIVAS E OUTRAS	35.800,00		35.800,00
33903600000 - OUTROS SERVICOS DE TERCEIROS - PESSOA FÍSICA	21.300,00		21.300,00

Autenticar documento em https://cmcc.splonline.com.br/autenticidade
com o identificador 3300390036003A00500052004100, Documento assinado digitalmente conforme
MP n° 2.200-2/2001, que institui a Infra-estrutura de Chaves Públicas Brasileira - ICP-Brasil.

PREFEITURA MUNICIPAL DE CONCEIÇÃO DO CASTELO
CONSOLIDADO MUNICIPIO DE CONCEICAO DO CASTELO
ESPIRITO SANTO
27.165.570/0001-98

ORÇAMENTO DO EXERCÍCIO DE 2025

Descrição	Atividade	Projeto	Total
ORÇAMENTO FISCAL			
Função 04 - Administração			
Subfunção 695 - Turismo			
Programa 0029 - APOIO AO TURISMO			
33903900000 - OUTROS SERVICOS DE TERCEIROS-PESSOA JURIDICA	1.902.141,31		1.902.141,31
TOTAL PROGRAMA:	**2.334.491,31**		**2.334.491,31**
Programa 0085 - MODERNIZAÇÃO TRIBUTÁRIA MUNICIPAL			
33903000000 - MATERIAL DE CONSUMO	5.000,00		5.000,00
33903600000 - OUTROS SERVICOS DE TERCEIROS - PESSOA FÍSICA	5.000,00		5.000,00
33903900000 - OUTROS SERVICOS DE TERCEIROS-PESSOA JURIDICA	145.000,00		145.000,00
TOTAL PROGRAMA:	**155.000,00**		**155.000,00**
TOTAL SUBFUNÇAO:	**2.489.491,31**		**2.489.491,31**
TOTAL FUNÇÃO:	**10.885.591,31**	**6.100,00**	**10.891.691,31**
Função 06 - Segurança Pública			
Subfunção 182 - Defesa Civil			
Programa 0043 - DEFESA CIVIL			
33903000000 - MATERIAL DE CONSUMO	1.000,00		1.000,00
33903900000 - OUTROS SERVICOS DE TERCEIROS-PESSOA JURIDICA	1.000,00		1.000,00
44905100000 - OBRAS E INSTALAÇÕES	1.000,00		1.000,00
TOTAL PROGRAMA:	**3.000,00**		**3.000,00**
TOTAL SUBFUNÇAO:	**3.000,00**		**3.000,00**
TOTAL FUNÇÃO:	**3.000,00**		**3.000,00**
Função 08 - Assistência Social			
Subfunção 241 - ASSISTÊNCIA À PESSOA IDOSA			
Programa 0019 - ASSISTÊNCIA AO IDOSO			
33504100000 - CONTRIBUIÇÕES	117.360,00		117.360,00
33903000000 - MATERIAL DE CONSUMO	21.000,00		21.000,00
33903600000 - OUTROS SERVICOS DE TERCEIROS - PESSOA FÍSICA	2.000,00		2.000,00
33903900000 - OUTROS SERVICOS DE TERCEIROS-PESSOA JURIDICA	47.000,00		47.000,00
44905200000 - EQUIPAMENTO E MATERIAL PERMANENTE	2.000,00		2.000,00
TOTAL PROGRAMA:	**189.360,00**		**189.360,00**
TOTAL SUBFUNÇAO:	**189.360,00**		**189.360,00**
Subfunção 243 - ASSISTÊNCIA À CRIANÇA E AO ADOLESCENTE			
Programa 0021 - ASSISTÊNCIA À CRIANÇA E AO ADOLESCENTE			
31901100000 - VENCIMENTOS E VANTAGENS FIXAS - PESSOAL CIVIL	110.000,00		110.000,00
31901300000 - OBRIGAÇÕES PATRONAIS	25.000,00		25.000,00
33903000000 - MATERIAL DE CONSUMO	15.500,00		15.500,00

Autenticar documento em https://cmcc.splonline.com.br/autenticidade
com o identificador 3300390036003A00500052004100, Documento assinado digitalmente conforme
MP n° 2.200-2/2001, que institui a Infra-estrutura de Chaves Públicas Brasileira - ICP-Brasil.

PREFEITURA MUNICIPAL DE CONCEIÇÃO DO CASTELO
CONSOLIDADO MUNICIPIO DE CONCEICAO DO CASTELO
ESPIRITO SANTO
27.165.570/0001-98

ORÇAMENTO DO EXERCÍCIO DE 2025

Descrição	Atividade	Projeto	Total
ORÇAMENTO FISCAL			
Função 08 - Assistência Social			
Subfunção 243 - ASSISTÊNCIA À CRIANÇA E AO ADOLESCENTE			
Programa 0021 - ASSISTÊNCIA À CRIANÇA E AO ADOLESCENTE			
33903600000 - OUTROS SERVICOS DE TERCEIROS - PESSOA FÍSICA	12.500,00		12.500,00
33903900000 - OUTROS SERVICOS DE TERCEIROS-PESSOA JURIDICA	16.000,00		16.000,00
44905200000 - EQUIPAMENTO E MATERIAL PERMANENTE	500,00		500,00
TOTAL PROGRAMA:	**179.500,00**		**179.500,00**
Programa 0022 - ASSISTÊNCIA À COMUNIDADE			
31900400000 - CONTRATAÇÃO POR TEMPO DETERMINADO	135.000,00		135.000,00
31901100000 - VENCIMENTOS E VANTAGENS FIXAS - PESSOAL CIVIL	220.000,00		220.000,00
31901300000 - OBRIGAÇÕES PATRONAIS	78.000,00		78.000,00
33903000000 - MATERIAL DE CONSUMO	42.000,00		42.000,00
33903200000 - MATERIAL, BEM OU SERVIÇO PARA DISTRIBUIÇÃO GRATUITA	500,00		500,00
33903600000 - OUTROS SERVICOS DE TERCEIROS - PESSOA FÍSICA	1.500,00		1.500,00
33903900000 - OUTROS SERVICOS DE TERCEIROS-PESSOA JURIDICA	76.000,00		76.000,00
33904800000 - OUTROS AUXILIOS FINANCEIROS A PESSOA FISICA	500,00		500,00
44905200000 - EQUIPAMENTO E MATERIAL PERMANENTE	500,00		500,00
TOTAL PROGRAMA:	**554.000,00**		**554.000,00**
TOTAL SUBFUNÇAO:	**733.500,00**		**733.500,00**
Subfunção 244 - Assistência Comunitária			
Programa 0004 - DESENVOLVIMENTO URBANO			
44905100000 - OBRAS E INSTALAÇÕES		500,00	500,00
44906100000 - AQUISIÇÃO DE IMÓVEIS		1.000,00	1.000,00
TOTAL PROGRAMA:		**1.500,00**	**1.500,00**
Programa 0020 - ASSISTÊNCIA AO PORTADOR DE NECESSIDADES ESPECIAIS			
33504100000 - CONTRIBUIÇÕES	20.000,00		20.000,00
33504300000 - SUBVENÇÕES SOCIAIS	400.000,00		400.000,00
TOTAL PROGRAMA:	**420.000,00**		**420.000,00**
Programa 0021 - ASSISTÊNCIA À CRIANÇA E AO ADOLESCENTE			
31900400000 - CONTRATAÇÃO POR TEMPO DETERMINADO	150.000,00		150.000,00
31901100000 - VENCIMENTOS E VANTAGENS FIXAS - PESSOAL CIVIL	105.000,00		105.000,00
31901300000 - OBRIGAÇÕES PATRONAIS	56.000,00		56.000,00
33903000000 - MATERIAL DE CONSUMO	14.000,00		14.000,00
33903600000 - OUTROS SERVICOS DE TERCEIROS - PESSOA FÍSICA	1.500,00		1.500,00
33903900000 - OUTROS SERVICOS DE TERCEIROS-PESSOA JURIDICA	85.640,00		85.640,00
33904800000 - OUTROS AUXILIOS FINANCEIROS A PESSOA FISICA	500,00		500,00
44905200000 - EQUIPAMENTO E MATERIAL PERMANENTE	1.500,00		1.500,00

Autenticar documento em https://cmcc.splonline.com.br/autenticidade
com o identificador 3300390036003A00500052004100, Documento assinado digitalmente conforme
MP n° 2.200-2/2001, que institui a Infra-estrutura de Chaves Públicas Brasileira - ICP-Brasil.

PREFEITURA MUNICIPAL DE CONCEIÇÃO DO CASTELO
CONSOLIDADO MUNICIPIO DE CONCEICAO DO CASTELO
ESPIRITO SANTO
27.165.570/0001-98

ORÇAMENTO DO EXERCÍCIO DE 2025

Descrição	Atividade	Projeto	Total
ORÇAMENTO FISCAL			
Função 08 - Assistência Social			
Subfunção 244 - Assistência Comunitária			
Programa 0021 - ASSISTÊNCIA À CRIANÇA E AO ADOLESCENTE			
TOTAL PROGRAMA:	**414.140,00**		**414.140,00**
Programa 0022 - ASSISTÊNCIA À COMUNIDADE			
31900400000 - CONTRATAÇÃO POR TEMPO DETERMINADO	90.000,00		90.000,00
31901100000 - VENCIMENTOS E VANTAGENS FIXAS - PESSOAL CIVIL	520.000,00		520.000,00
31901300000 - OBRIGAÇÕES PATRONAIS	125.000,00		125.000,00
31909400000 - INDENIZAÇÕES E RESTITUIÇÕES TRABALHISTAS	500,00		500,00
33901400000 - DIARIAS - PESSOAL CIVIL	20.000,00		20.000,00
33903000000 - MATERIAL DE CONSUMO	101.000,00		101.000,00
33903200000 - MATERIAL, BEM OU SERVIÇO PARA DISTRIBUIÇÃO GRATUITA	16.800,00		16.800,00
33903600000 - OUTROS SERVICOS DE TERCEIROS - PESSOA FÍSICA	92.000,00		92.000,00
33903900000 - OUTROS SERVICOS DE TERCEIROS-PESSOA JURIDICA	134.500,00		134.500,00
33904100000 - CONTRIBUIÇÕES	30.000,00		30.000,00
33904600000 - AUXILIO-ALIMENTAÇÃO	173.000,00		173.000,00
33904800000 - OUTROS AUXILIOS FINANCEIROS A PESSOA FISICA	500,00		500,00
33909100000 - SENTENCAS JUDICIAIS	500,00		500,00
33909200000 - DESPESAS DE EXERCÍCIOS ANTERIORES	500,00		500,00
33909300000 - INDENIZAÇÕES E RESTITUIÇÕES	3.500,00		3.500,00
44905100000 - OBRAS E INSTALAÇÕES	500,00		500,00
44905200000 - EQUIPAMENTO E MATERIAL PERMANENTE	2.500,00		2.500,00
44906100000 - AQUISIÇÃO DE IMÓVEIS	500,00		500,00
TOTAL PROGRAMA:	**1.311.300,00**		**1.311.300,00**
Programa 0045 - PROGRAMA DE BENEFICIOS EVENTUAIS			
33903000000 - MATERIAL DE CONSUMO	1.000,00		1.000,00
33903200000 - MATERIAL, BEM OU SERVIÇO PARA DISTRIBUIÇÃO GRATUITA	33.000,00		33.000,00
33903600000 - OUTROS SERVICOS DE TERCEIROS - PESSOA FÍSICA	500,00		500,00
33903900000 - OUTROS SERVICOS DE TERCEIROS-PESSOA JURIDICA	500,00		500,00
33904800000 - OUTROS AUXILIOS FINANCEIROS A PESSOA FISICA	50.000,00		50.000,00
TOTAL PROGRAMA:	**85.000,00**		**85.000,00**
TOTAL SUBFUNÇAO:	**2.230.440,00**	**1.500,00**	**2.231.940,00**
TOTAL FUNÇÃO:	**3.153.300,00**	**1.500,00**	**3.154.800,00**
Função 10 - Saúde			
Subfunção 122 - Administração Geral			
Programa 0003 - APOIO ADMINISTRATIVO			
33903900000 - OUTROS SERVICOS DE TERCEIROS-PESSOA JURIDICA	1.000,00		1.000,00
TOTAL PROGRAMA:	**1.000,00**		**1.000,00**

Autenticar documento em https://cmcc.splonline.com.br/autenticidade
com o identificador 3300390036003A00500052004100, Documento assinado digitalmente conforme
MP n° 2.200-2/2001, que institui a Infra-estrutura de Chaves Públicas Brasileira - ICP-Brasil.

PREFEITURA MUNICIPAL DE CONCEIÇÃO DO CASTELO
CONSOLIDADO MUNICIPIO DE CONCEICAO DO CASTELO
ESPIRITO SANTO
27.165.570/0001-98

ORÇAMENTO DO EXERCÍCIO DE 2025

Descrição	Atividade	Projeto	Total
ORÇAMENTO FISCAL			
Função 10 - Saúde			
Subfunção 122 - Administração Geral			
Programa 0017 - MELHORIA E EXPANÇÃO DOS SERVIÇOS DE SAÚDE			
31900400000 - CONTRATAÇÃO POR TEMPO DETERMINADO	280.000,00		280.000,00
31901100000 - VENCIMENTOS E VANTAGENS FIXAS - PESSOAL CIVIL	460.000,00		460.000,00
31901300000 - OBRIGAÇÕES PATRONAIS	180.000,00		180.000,00
31909400000 - INDENIZAÇÕES E RESTITUIÇÕES TRABALHISTAS	1.000,00		1.000,00
33901400000 - DIARIAS - PESSOAL CIVIL	130.000,00		130.000,00
33903000000 - MATERIAL DE CONSUMO	35.500,00		35.500,00
33903600000 - OUTROS SERVICOS DE TERCEIROS - PESSOA FÍSICA	150.000,00		150.000,00
33903900000 - OUTROS SERVICOS DE TERCEIROS-PESSOA JURIDICA	169.000,00		169.000,00
33904600000 - AUXILIO-ALIMENTAÇÃO	360.000,00		360.000,00
33909200000 - DESPESAS DE EXERCÍCIOS ANTERIORES	1.000,00		1.000,00
33909300000 - INDENIZAÇÕES E RESTITUIÇÕES	1.000,00		1.000,00
44905100000 - OBRAS E INSTALAÇÕES	1.000,00		1.000,00
44905200000 - EQUIPAMENTO E MATERIAL PERMANENTE	6.500,00		6.500,00
TOTAL PROGRAMA:	**1.775.000,00**		**1.775.000,00**
TOTAL SUBFUNÇAO:	**1.776.000,00**		**1.776.000,00**
Subfunção 242 - ASSISTÊNCIA À PESSOA COM DEFICIÊNCIA			
Programa 0098 - ASSISTÊNCIA FINANCEIRA À APAE			
33504100000 - CONTRIBUIÇÕES	144.000,00		144.000,00
TOTAL PROGRAMA:	**144.000,00**		**144.000,00**
TOTAL SUBFUNÇAO:	**144.000,00**		**144.000,00**
Subfunção 301 - Atenção Básica			
Programa 0017 - MELHORIA E EXPANÇÃO DOS SERVIÇOS DE SAÚDE			
33903200000 - MATERIAL, BEM OU SERVIÇO PARA DISTRIBUIÇÃO GRATUITA	590.600,00		590.600,00
TOTAL PROGRAMA:	**590.600,00**		**590.600,00**
Programa 0018 - FORTALECIMENTO DA ATENÇÃO PRIMÁRIA EM SAÚDE			
31900400000 - CONTRATAÇÃO POR TEMPO DETERMINADO	2.784.780,00		2.784.780,00
31901100000 - VENCIMENTOS E VANTAGENS FIXAS - PESSOAL CIVIL	954.380,30		954.380,30
31901300000 - OBRIGAÇÕES PATRONAIS	680.000,00		680.000,00
33901400000 - DIARIAS - PESSOAL CIVIL	3.000,00		3.000,00
33903000000 - MATERIAL DE CONSUMO	71.000,00		71.000,00
33903600000 - OUTROS SERVICOS DE TERCEIROS - PESSOA FÍSICA	3.000,00		3.000,00
33903900000 - OUTROS SERVICOS DE TERCEIROS-PESSOA JURIDICA	206.000,00		206.000,00
33904800000 - OUTROS AUXILIOS FINANCEIROS A PESSOA FISICA	45.000,00		45.000,00
33909200000 - DESPESAS DE EXERCÍCIOS ANTERIORES	1.000,00		1.000,00
33909300000 - INDENIZAÇÕES E RESTITUIÇÕES	500,00		500,00

Autenticar documento em https://cmcc.splonline.com.br/autenticidade
com o identificador 3300390036003A00500052004100, Documento assinado digitalmente conforme
MP n° 2.200-2/2001, que institui a Infra-estrutura de Chaves Públicas Brasileira - ICP-Brasil.

PREFEITURA MUNICIPAL DE CONCEIÇÃO DO CASTELO
CONSOLIDADO MUNICIPIO DE CONCEICAO DO CASTELO
ESPIRITO SANTO
27.165.570/0001-98

ORÇAMENTO DO EXERCÍCIO DE 2025

Descrição	Atividade	Projeto	Total
ORÇAMENTO FISCAL			
Função 10 - Saúde			
Subfunção 301 - Atenção Básica			
Programa 0018 - FORTALECIMENTO DA ATENÇÃO PRIMÁRIA EM SAÚDE			
44905100000 - OBRAS E INSTALAÇÕES	26.000,00		26.000,00
44905200000 - EQUIPAMENTO E MATERIAL PERMANENTE	1.000,00		1.000,00
TOTAL PROGRAMA:	**4.775.660,30**		**4.775.660,30**
Programa 0033 - INVESTIMENTO EM AÇÕES E SERVIÇOS DE SAÚDE			
44905100000 - OBRAS E INSTALAÇÕES		1.000,00	1.000,00
44905200000 - EQUIPAMENTO E MATERIAL PERMANENTE		22.500,00	22.500,00
44906100000 - AQUISIÇÃO DE IMÓVEIS		2.000,00	2.000,00
TOTAL PROGRAMA:		**25.500,00**	**25.500,00**
TOTAL SUBFUNÇAO:	**5.366.260,30**	**25.500,00**	**5.391.760,30**
Subfunção 302 - Assistência Hospitalar e Ambulatorial			
Programa 0016 - ATENDIMENTO HOSPITALAR, AMBULATORIAL, URGÊNCIA E EMERGÊNCIA			
31717000000 - RATEIO PELA PARTICIPAÇÃO EM CONSÓRCIOS PÚBLICOS	12.221,22		12.221,22
31900400000 - CONTRATAÇÃO POR TEMPO DETERMINADO	460.000,00		460.000,00
31901100000 - VENCIMENTOS E VANTAGENS FIXAS - PESSOAL CIVIL	803.000,00		803.000,00
31901300000 - OBRIGAÇÕES PATRONAIS	210.000,00		210.000,00
33717000000 - RATEIO PELA PARTICIPAÇÃO EM CONSÓRCIOS PÚBLICOS	133.098,28		133.098,28
33901400000 - DIARIAS - PESSOAL CIVIL	80.000,00		80.000,00
33903000000 - MATERIAL DE CONSUMO	220.000,00		220.000,00
33903600000 - OUTROS SERVICOS DE TERCEIROS - PESSOA FÍSICA	500,00		500,00
33903900000 - OUTROS SERVICOS DE TERCEIROS-PESSOA JURIDICA	230.000,00		230.000,00
33909200000 - DESPESAS DE EXERCÍCIOS ANTERIORES	500,00		500,00
33933900000 - OUTROS SERVIÇOS DE TERCEIROS – PESSOA JURÍDICA – CONSÓRCIO PÚBLICO DO QUAL O ENTE PARTICIPE	3.000.000,00		3.000.000,00
44717000000 - RATEIO PELA PARTICIPAÇÃO EM CONSÓRCIO PÚBLICO	316,31		316,31
44905200000 - EQUIPAMENTO E MATERIAL PERMANENTE	1.000,00		1.000,00
TOTAL PROGRAMA:	**5.150.635,81**		**5.150.635,81**
Programa 0033 - INVESTIMENTO EM AÇÕES E SERVIÇOS DE SAÚDE			
44905100000 - OBRAS E INSTALAÇÕES		3.500,00	3.500,00
TOTAL PROGRAMA:		**3.500,00**	**3.500,00**
TOTAL SUBFUNÇAO:	**5.150.635,81**	**3.500,00**	**5.154.135,81**
Subfunção 304 - Vigilância Sanitária			
Programa 0017 - MELHORIA E EXPANÇÃO DOS SERVIÇOS DE SAÚDE			
31901100000 - VENCIMENTOS E VANTAGENS FIXAS - PESSOAL CIVIL	500,00		500,00
33903000000 - MATERIAL DE CONSUMO	500,00		500,00
33903200000 - MATERIAL, BEM OU SERVIÇO PARA DISTRIBUIÇÃO GRATUITA	500,00		500,00

Autenticar documento em https://cmcc.splonline.com.br/autenticidade
com o identificador 3300390036003A005000520041000, Documento assinado digitalmente conforme
MP n° 2.200-2/2001, que institui a Infra-estrutura de Chaves Públicas Brasileira - ICP-Brasil.

PREFEITURA MUNICIPAL DE CONCEIÇÃO DO CASTELO
CONSOLIDADO MUNICIPIO DE CONCEICAO DO CASTELO
ESPIRITO SANTO
27.165.570/0001-98

ORÇAMENTO DO EXERCÍCIO DE 2025

Descrição		Atividade	Projeto	Total
ORÇAMENTO FISCAL				
Função	**10 - Saúde**			
Subfunção	**304 - Vigilância Sanitária**			
Programa	**0017 - MELHORIA E EXPANÇÃO DOS SERVIÇOS DE SAÚDE**			
33903600000 - OUTROS SERVICOS DE TERCEIROS - PESSOA FÍSICA		500,00		500,00
33903900000 - OUTROS SERVICOS DE TERCEIROS-PESSOA JURIDICA		500,00		500,00
33909300000 - INDENIZAÇÕES E RESTITUIÇÕES		500,00		500,00
TOTAL PROGRAMA:		**3.000,00**		**3.000,00**
TOTAL SUBFUNÇAO:		**3.000,00**		**3.000,00**
Subfunção	**305 - Vigilância Epidemiológica**			
Programa	**0017 - MELHORIA E EXPANÇÃO DOS SERVIÇOS DE SAÚDE**			
31900400000 - CONTRATAÇÃO POR TEMPO DETERMINADO		240.000,00		240.000,00
31901100000 - VENCIMENTOS E VANTAGENS FIXAS - PESSOAL CIVIL		2.000,00		2.000,00
31901300000 - OBRIGAÇÕES PATRONAIS		32.000,00		32.000,00
33903000000 - MATERIAL DE CONSUMO		25.000,00		25.000,00
33903200000 - MATERIAL, BEM OU SERVIÇO PARA DISTRIBUIÇÃO GRATUITA		500,00		500,00
33903600000 - OUTROS SERVICOS DE TERCEIROS - PESSOA FÍSICA		100,00		100,00
33903900000 - OUTROS SERVICOS DE TERCEIROS-PESSOA JURIDICA		10.500,00		10.500,00
TOTAL PROGRAMA:		**310.100,00**		**310.100,00**
TOTAL SUBFUNÇAO:		**310.100,00**		**310.100,00**
Subfunção	**511 - Saneamento Básico Rural**			
Programa	**0009 - SANEAMENTO BÁSICO**			
44905100000 - OBRAS E INSTALAÇÕES		1.500,00		1.500,00
TOTAL PROGRAMA:		**1.500,00**		**1.500,00**
TOTAL SUBFUNÇAO:		**1.500,00**		**1.500,00**
TOTAL FUNÇÃO:		**12.751.496,11**	**29.000,00**	**12.780.496,11**
Função	**12 - Educação**			
Subfunção	**122 - Administração Geral**			
Programa	**0003 - APOIO ADMINISTRATIVO**			
31909400000 - INDENIZAÇÕES E RESTITUIÇÕES TRABALHISTAS		500,00		500,00
33903000000 - MATERIAL DE CONSUMO		180.000,00		180.000,00
33903600000 - OUTROS SERVICOS DE TERCEIROS - PESSOA FÍSICA		1.500,00		1.500,00
33903900000 - OUTROS SERVICOS DE TERCEIROS-PESSOA JURIDICA		81.000,00		81.000,00
33904600000 - AUXILIO-ALIMENTAÇÃO		450.000,00		450.000,00
33909300000 - INDENIZAÇÕES E RESTITUIÇÕES		1.000,00		1.000,00
44905200000 - EQUIPAMENTO E MATERIAL PERMANENTE		2.000,00		2.000,00
TOTAL PROGRAMA:		**716.000,00**		**716.000,00**
Programa	**0041 - CAPACITAÇÃO DE RECURSOS [illegible]**			

Autenticar documento em https://cmcc.splonline.com.br/autenticidade
com o identificador 3300390036003A00500052004100, Documento assinado digitalmente conforme
MP nº 2.200-2/2001, que institui a Infra-estrutura de Chaves Públicas Brasileira - ICP-Brasil.

PREFEITURA MUNICIPAL DE CONCEIÇÃO DO CASTELO
CONSOLIDADO MUNICIPIO DE CONCEICAO DO CASTELO
ESPIRITO SANTO
27.165.570/0001-98

ORÇAMENTO DO EXERCÍCIO DE 2025

Descrição	Atividade	Projeto	Total
ORÇAMENTO FISCAL			
Função 12 - Educação			
Subfunção 122 - Administração Geral			
Programa 0041 - CAPACITAÇÃO DE RECURSOS HUMANOS			
33903600000 - OUTROS SERVICOS DE TERCEIROS - PESSOA FÍSICA	5.000,00		5.000,00
33903900000 - OUTROS SERVICOS DE TERCEIROS-PESSOA JURIDICA	52.000,00		52.000,00
TOTAL PROGRAMA:	**57.000,00**		**57.000,00**
Programa 0086 - SEGURANÇA PARA TODOS			
33903900000 - OUTROS SERVICOS DE TERCEIROS-PESSOA JURIDICA	1.000,00		1.000,00
TOTAL PROGRAMA:	**1.000,00**		**1.000,00**
TOTAL SUBFUNÇAO:	**774.000,00**		**774.000,00**
Subfunção 361 - Ensino Fundamental			
Programa 0013 - TRANSPORTE ESCOLAR			
33903000000 - MATERIAL DE CONSUMO	185.000,00		185.000,00
33903600000 - OUTROS SERVICOS DE TERCEIROS - PESSOA FÍSICA	1.000,00		1.000,00
33903900000 - OUTROS SERVICOS DE TERCEIROS-PESSOA JURIDICA	6.462.000,00		6.462.000,00
TOTAL PROGRAMA:	**6.648.000,00**		**6.648.000,00**
Programa 0014 - MERENDA ESCOLAR			
33903000000 - MATERIAL DE CONSUMO	170.000,00		170.000,00
TOTAL PROGRAMA:	**170.000,00**		**170.000,00**
Programa 0087 - DESENVOLVIMENTO DO ENSINO FUNDAMENTAL			
31900400000 - CONTRATAÇÃO POR TEMPO DETERMINADO	4.846.734,72		4.846.734,72
31901100000 - VENCIMENTOS E VANTAGENS FIXAS - PESSOAL CIVIL	3.831.000,00		3.831.000,00
31901300000 - OBRIGAÇÕES PATRONAIS	1.668.800,00		1.668.800,00
33901400000 - DIARIAS - PESSOAL CIVIL	30.000,00		30.000,00
33903000000 - MATERIAL DE CONSUMO	275.500,00		275.500,00
33903600000 - OUTROS SERVICOS DE TERCEIROS - PESSOA FÍSICA	400.000,00		400.000,00
33903900000 - OUTROS SERVICOS DE TERCEIROS-PESSOA JURIDICA	125.000,00		125.000,00
33909200000 - DESPESAS DE EXERCÍCIOS ANTERIORES	1.000,00		1.000,00
33909300000 - INDENIZAÇÕES E RESTITUIÇÕES	1.000,00		1.000,00
44905100000 - OBRAS E INSTALAÇÕES		1.000,00	1.000,00
44905200000 - EQUIPAMENTO E MATERIAL PERMANENTE	151.000,00		151.000,00
TOTAL PROGRAMA:	**11.330.034,72**	**1.000,00**	**11.331.034,72**
TOTAL SUBFUNÇAO:	**18.148.034,72**	**1.000,00**	**18.149.034,72**
Subfunção 365 - Educação Infantil			
Programa 0013 - TRANSPORTE ESCOLAR			
33903900000 - OUTROS SERVICOS DE TERCEIROS-PESSOA JURIDICA	1.000,00		1.000,00

Autenticar documento em https://cmcc.splonline.com.br/autenticidade
com o identificador 3300390036003A00500052004100, Documento assinado digitalmente conforme
MP n° 2.200-2/2001, que institui a Infra-estrutura de Chaves Públicas Brasileira - ICP-Brasil.

PREFEITURA MUNICIPAL DE CONCEIÇÃO DO CASTELO
CONSOLIDADO MUNICIPIO DE CONCEICAO DO CASTELO
ESPIRITO SANTO
27.165.570/0001-98

ORÇAMENTO DO EXERCÍCIO DE 2025

Descrição	Atividade	Projeto	Total
ORÇAMENTO FISCAL			
Função 12 - Educação			
Subfunção 365 - Educação Infantil			
Programa 0013 - TRANSPORTE ESCOLAR			
TOTAL PROGRAMA:	**1.000,00**		**1.000,00**
Programa 0014 - MERENDA ESCOLAR			
33903000000 - MATERIAL DE CONSUMO	250.000,00		250.000,00
TOTAL PROGRAMA:	**250.000,00**		**250.000,00**
Programa 0088 - DESENVOLVIMENTO DO ENSINO INFANTIL			
31900400000 - CONTRATAÇÃO POR TEMPO DETERMINADO	2.493.000,00		2.493.000,00
31901100000 - VENCIMENTOS E VANTAGENS FIXAS - PESSOAL CIVIL	2.020.000,00		2.020.000,00
31901300000 - OBRIGAÇÕES PATRONAIS	825.000,00		825.000,00
33901400000 - DIARIAS - PESSOAL CIVIL	3.000,00		3.000,00
33903000000 - MATERIAL DE CONSUMO	160.000,00		160.000,00
33903600000 - OUTROS SERVICOS DE TERCEIROS - PESSOA FÍSICA	490.000,00		490.000,00
33903900000 - OUTROS SERVICOS DE TERCEIROS-PESSOA JURIDICA	125.000,00		125.000,00
33909200000 - DESPESAS DE EXERCÍCIOS ANTERIORES	2.000,00		2.000,00
33909300000 - INDENIZAÇÕES E RESTITUIÇÕES	500,00		500,00
44905100000 - OBRAS E INSTALAÇÕES		232.500,00	232.500,00
44905200000 - EQUIPAMENTO E MATERIAL PERMANENTE	2.500,00		2.500,00
TOTAL PROGRAMA:	**6.121.000,00**	**232.500,00**	**6.353.500,00**
TOTAL SUBFUNÇAO:	**6.372.000,00**	**232.500,00**	**6.604.500,00**
Subfunção 367 - Educação Especial			
Programa 0089 - ATENDIMENTO EDUCAÇÃO ESPECIALIZADO			
31901100000 - VENCIMENTOS E VANTAGENS FIXAS - PESSOAL CIVIL	1.000,00		1.000,00
31901300000 - OBRIGAÇÕES PATRONAIS	1.000,00		1.000,00
33903000000 - MATERIAL DE CONSUMO	1.000,00		1.000,00
33903600000 - OUTROS SERVICOS DE TERCEIROS - PESSOA FÍSICA	1.000,00		1.000,00
33903900000 - OUTROS SERVICOS DE TERCEIROS-PESSOA JURIDICA	1.000,00		1.000,00
TOTAL PROGRAMA:	**5.000,00**		**5.000,00**
TOTAL SUBFUNÇAO:	**5.000,00**		**5.000,00**
TOTAL FUNÇÃO:	**25.299.034,72**	**233.500,00**	**25.532.534,72**
Função 13 - Cultura			
Subfunção 122 - Administração Geral			
Programa 0029 - APOIO AO TURISMO			
33903000000 - MATERIAL DE CONSUMO	1.000,00		1.000,00
33903600000 - OUTROS SERVICOS DE TERCEIROS - PESSOA FÍSICA	1.000,00		1.000,00
33903900000 - OUTROS SERVICOS DE TERCEIROS-PESSOA JURIDICA	3.000,00		3.000,00

Autenticar documento em https://cmcc.splonline.com.br/autenticidade
com o identificador 3300390036003A00500052004100, Documento assinado digitalmente conforme
MP n° 2.200-2/2001, que institui a Infra-estrutura de Chaves Públicas Brasileira - ICP-Brasil.

PREFEITURA MUNICIPAL DE CONCEIÇÃO DO CASTELO
CONSOLIDADO MUNICIPIO DE CONCEICAO DO CASTELO
ESPIRITO SANTO
27.165.570/0001-98

ORÇAMENTO DO EXERCÍCIO DE 2025

Descrição	Atividade	Projeto	Total
ORÇAMENTO FISCAL			
Função 13 - Cultura			
Subfunção 122 - Administração Geral			
Programa 0029 - APOIO AO TURISMO			
44905200000 - EQUIPAMENTO E MATERIAL PERMANENTE	1.000,00		1.000,00
TOTAL PROGRAMA:	6.000,00		6.000,00
TOTAL SUBFUNÇAO:	6.000,00		6.000,00
Subfunção 391 - Patrimônio Histórico, Artístico e Arqueológico			
Programa 0030 - DESENVOLVIMENTO DO ESPORTE, LAZER E ENTRETENIMENTO			
44905100000 - OBRAS E INSTALAÇÕES		1.600,00	1.600,00
TOTAL PROGRAMA:		1.600,00	1.600,00
TOTAL SUBFUNÇAO:		1.600,00	1.600,00
TOTAL FUNÇÃO:	6.000,00	1.600,00	7.600,00
Função 15 - Urbanismo			
Subfunção 451 - Infra_estrutura Urbana			
Programa 0008 - INFRA-ESTRUTURA URBANA			
31900400000 - CONTRATAÇÃO POR TEMPO DETERMINADO	1.170.000,00		1.170.000,00
31901100000 - VENCIMENTOS E VANTAGENS FIXAS - PESSOAL CIVIL	2.000.000,00		2.000.000,00
31901300000 - OBRIGAÇÕES PATRONAIS	750.000,00		750.000,00
31909400000 - INDENIZAÇÕES E RESTITUIÇÕES TRABALHISTAS	500,00		500,00
33901400000 - DIARIAS - PESSOAL CIVIL	10.000,00		10.000,00
33903000000 - MATERIAL DE CONSUMO	1.406.785,81	1.000,00	1.407.785,81
33903600000 - OUTROS SERVICOS DE TERCEIROS - PESSOA FÍSICA	1.000,00		1.000,00
33903900000 - OUTROS SERVICOS DE TERCEIROS-PESSOA JURIDICA	537.100,00	1.000,00	538.100,00
33909200000 - DESPESAS DE EXERCÍCIOS ANTERIORES	500,00		500,00
33909300000 - INDENIZAÇÕES E RESTITUIÇÕES	500,00		500,00
44905100000 - OBRAS E INSTALAÇÕES		153.100,00	153.100,00
44905200000 - EQUIPAMENTO E MATERIAL PERMANENTE	5.000,00		5.000,00
44906100000 - AQUISIÇÃO DE IMÓVEIS	1.000,00		1.000,00
TOTAL PROGRAMA:	5.882.385,81	155.100,00	6.037.485,81
TOTAL SUBFUNÇAO:	5.882.385,81	155.100,00	6.037.485,81
Subfunção 606 - Extensão Rural			
Programa 0042 - PAVIMENTAÇÃO RURAL			
44905100000 - OBRAS E INSTALAÇÕES		3.000,00	3.000,00
TOTAL PROGRAMA:		3.000,00	3.000,00
TOTAL SUBFUNÇAO:		3.000,00	3.000,00
TOTAL FUNÇÃO:	5.882.385,81	158.100,00	6.040.485,81

Autenticar documento em https://cmcc.splonline.com.br/autenticidade
com o identificador 3300390036003A00500052004100, Documento assinado digitalmente conforme
MP n° 2.200-2/2001, que institui a Infra-estrutura de Chaves Públicas Brasileira - ICP-Brasil.

PREFEITURA MUNICIPAL DE CONCEIÇÃO DO CASTELO
CONSOLIDADO MUNICIPIO DE CONCEICAO DO CASTELO
ESPIRITO SANTO
27.165.570/0001-98

ORÇAMENTO DO EXERCÍCIO DE 2025

Descrição	Atividade	Projeto	Total
ORÇAMENTO FISCAL			
Função 17 - Saneamento			
Subfunção 512 - Saneamento Básico Urbano			
Programa 0009 - SANEAMENTO BÁSICO			
33903000000 - MATERIAL DE CONSUMO	500,00		500,00
44905100000 - OBRAS E INSTALAÇÕES	1.000,00	500,00	1.500,00
TOTAL PROGRAMA:	**1.500,00**	**500,00**	**2.000,00**
TOTAL SUBFUNÇAO:	**1.500,00**	**500,00**	**2.000,00**
TOTAL FUNÇÃO:	**1.500,00**	**500,00**	**2.000,00**
Função 18 - Gestão Ambiental			
Subfunção 541 - Preservação e Conservação Ambiental			
Programa 0026 - PRESERVAÇÃO DO MEIO AMBIENTE			
33903000000 - MATERIAL DE CONSUMO	15.000,00		15.000,00
33903200000 - MATERIAL, BEM OU SERVIÇO PARA DISTRIBUIÇÃO GRATUITA	5.000,00		5.000,00
33903600000 - OUTROS SERVICOS DE TERCEIROS - PESSOA FÍSICA	10.000,00		10.000,00
33903900000 - OUTROS SERVICOS DE TERCEIROS-PESSOA JURIDICA	49.000,00	8.000,00	57.000,00
44905100000 - OBRAS E INSTALAÇÕES	1.000,00	1.000,00	2.000,00
44905200000 - EQUIPAMENTO E MATERIAL PERMANENTE	11.000,00		11.000,00
TOTAL PROGRAMA:	**91.000,00**	**9.000,00**	**100.000,00**
TOTAL SUBFUNÇAO:	**91.000,00**	**9.000,00**	**100.000,00**
TOTAL FUNÇÃO:	**91.000,00**	**9.000,00**	**100.000,00**
Função 20 - Agricultura			
Subfunção 122 - Administração Geral			
Programa 0003 - APOIO ADMINISTRATIVO			
31900400000 - CONTRATAÇÃO POR TEMPO DETERMINADO	250.000,00		250.000,00
31901100000 - VENCIMENTOS E VANTAGENS FIXAS - PESSOAL CIVIL	415.000,00		415.000,00
31901300000 - OBRIGAÇÕES PATRONAIS	140.000,00		140.000,00
31909400000 - INDENIZAÇÕES E RESTITUIÇÕES TRABALHISTAS	500,00		500,00
33901400000 - DIARIAS - PESSOAL CIVIL	8.000,00		8.000,00
33903000000 - MATERIAL DE CONSUMO	325.000,00		325.000,00
33903100000 - PREMIAÇÕES CULTURAIS, ARTÂSTICAS, CIENTÃFICAS,DESPORTIVAS E OUTRAS	40.000,00		40.000,00
33903600000 - OUTROS SERVICOS DE TERCEIROS - PESSOA FÍSICA	5.000,00		5.000,00
33903900000 - OUTROS SERVICOS DE TERCEIROS-PESSOA JURIDICA	254.497,75		254.497,75
33909200000 - DESPESAS DE EXERCÍCIOS ANTERIORES	1.000,00		1.000,00
33909300000 - INDENIZAÇÕES E RESTITUIÇÕES	500,00		500,00
TOTAL PROGRAMA:	**1.439.497,75**		**1.439.497,75**
Programa 0025 - ATENDIMENTO AO PRODUTOR			
33903200000 - MATERIAL, BEM OU SERVIÇO PARA DISTRIBUIÇÃO GRATUITA	3.000,00		3.000,00

Autenticar documento em https://cmcc.splonline.com.br/autenticidade
com o identificador 3300390036003A00500052004100, Documento assinado digitalmente conforme
MP n° 2.200-2/2001, que institui a Infra-estrutura de Chaves Públicas Brasileira - ICP-Brasil.

PREFEITURA MUNICIPAL DE CONCEIÇÃO DO CASTELO
CONSOLIDADO MUNICIPIO DE CONCEICAO DO CASTELO
ESPIRITO SANTO
27.165.570/0001-98

ORÇAMENTO DO EXERCÍCIO DE 2025

Descrição	Atividade	Projeto	Total
ORÇAMENTO FISCAL			
Função 20 - Agricultura			
Subfunção 122 - Administração Geral			
Programa 0025 - ATENDIMENTO AO PRODUTOR			
33903600000 - OUTROS SERVICOS DE TERCEIROS - PESSOA FÍSICA	1.000,00		1.000,00
33903900000 - OUTROS SERVICOS DE TERCEIROS-PESSOA JURIDICA	1.000,00		1.000,00
44905200000 - EQUIPAMENTO E MATERIAL PERMANENTE	2.000,00		2.000,00
TOTAL PROGRAMA:	**7.000,00**		**7.000,00**
TOTAL SUBFUNÇAO:	**1.446.497,75**		**1.446.497,75**
Subfunção 244 - Assistência Comunitária			
Programa 0022 - ASSISTÊNCIA À COMUNIDADE			
33903000000 - MATERIAL DE CONSUMO	1.000,00		1.000,00
33903900000 - OUTROS SERVICOS DE TERCEIROS-PESSOA JURIDICA	1.000,00		1.000,00
44905100000 - OBRAS E INSTALAÇÕES	4.000,00		4.000,00
TOTAL PROGRAMA:	**6.000,00**		**6.000,00**
TOTAL SUBFUNÇAO:	**6.000,00**		**6.000,00**
Subfunção 451 - Infra_estrutura Urbana			
Programa 0004 - DESENVOLVIMENTO URBANO			
44905100000 - OBRAS E INSTALAÇÕES	4.000,00		4.000,00
TOTAL PROGRAMA:	**4.000,00**		**4.000,00**
TOTAL SUBFUNÇAO:	**4.000,00**		**4.000,00**
Subfunção 541 - Preservação e Conservação Ambiental			
Programa 0026 - PRESERVAÇÃO DO MEIO AMBIENTE			
33903900000 - OUTROS SERVICOS DE TERCEIROS-PESSOA JURIDICA	15.000,00		15.000,00
TOTAL PROGRAMA:	**15.000,00**		**15.000,00**
Programa 0090 - PRESERVAÇÃO, CONSERVAÇÃO E INFRAESTRUTURA AMBIENTAL			
31717000000 - RATEIO PELA PARTICIPAÇÃO EM CONSÓRCIOS PÚBLICOS	183.750,00		183.750,00
33717000000 - RATEIO PELA PARTICIPAÇÃO EM CONSÓRCIOS PÚBLICOS	104.984,08		104.984,08
33933900000 - OUTROS SERVIÇOS DE TERCEIROS – PESSOA JURÍDICA – CONSÓRCIO PÚBLICO DO QUAL O ENTE PARTICIPE	5.000,00		5.000,00
44717000000 - RATEIO PELA PARTICIPAÇÃO EM CONSÓRCIO PÚBLICO	2.625,00		2.625,00
TOTAL PROGRAMA:	**296.359,08**		**296.359,08**
TOTAL SUBFUNÇAO:	**311.359,08**		**311.359,08**
Subfunção 606 - Extensão Rural			
Programa 0025 - ATENDIMENTO AO PRODUTOR			
33903000000 - MATERIAL DE CONSUMO	350.000,00		350.000,00
44905200000 - EQUIPAMENTO E MATERIAL PERMANENTE		103.000,00	103.000,00
TOTAL PROGRAMA:	**350.000,00**	**103.000,00**	**453.000,00**

Autenticar documento em https://cmcc.splonline.com.br/autenticidade
com o identificador 3300390036003A00500052004100, Documento assinado digitalmente conforme
MP n° 2.200-2/2001, que institui a Infra-estrutura de Chaves Públicas Brasileira - ICP-Brasil.

PREFEITURA MUNICIPAL DE CONCEIÇÃO DO CASTELO
CONSOLIDADO MUNICIPIO DE CONCEICAO DO CASTELO
ESPIRITO SANTO
27.165.570/0001-98

ORÇAMENTO DO EXERCÍCIO DE 2025

Descrição		Atividade	Projeto	Total
ORÇAMENTO FISCAL				
Função	**20 - Agricultura**			
Subfunção	**606 - Extensão Rural**			
TOTAL SUBFUNÇAO:		**350.000,00**	**103.000,00**	**453.000,00**
Subfunção	**608 - PROMOÇÃO DA PRODUÇÃO AGROPECUÁRIA**			
Programa	**0025 - ATENDIMENTO AO PRODUTOR**			
33903000000 - MATERIAL DE CONSUMO		35.000,00		35.000,00
33903100000 - PREMIAÇÕES CULTURAIS, ARTÃSTICAS, CIENTÃFICAS,DESPORTIVAS E OUTRAS		15.000,00		15.000,00
33903200000 - MATERIAL, BEM OU SERVIÇO PARA DISTRIBUIÇÃO GRATUITA		10.000,00		10.000,00
33903600000 - OUTROS SERVICOS DE TERCEIROS - PESSOA FÍSICA		2.000,00		2.000,00
33903900000 - OUTROS SERVICOS DE TERCEIROS-PESSOA JURIDICA		7.000,00		7.000,00
TOTAL PROGRAMA:		**69.000,00**		**69.000,00**
TOTAL SUBFUNÇAO:		**69.000,00**		**69.000,00**
TOTAL FUNÇÃO:		**2.186.856,83**	**103.000,00**	**2.289.856,83**
Função	**25 - Energia**			
Subfunção	**752 - Energia Elétrica**			
Programa	**0004 - DESENVOLVIMENTO URBANO**			
33903000000 - MATERIAL DE CONSUMO		154.000,00		154.000,00
33903900000 - OUTROS SERVICOS DE TERCEIROS-PESSOA JURIDICA		453.000,00		453.000,00
33909300000 - INDENIZAÇÕES E RESTITUIÇÕES		1.000,00		1.000,00
44905100000 - OBRAS E INSTALAÇÕES		1.000,00		1.000,00
44905200000 - EQUIPAMENTO E MATERIAL PERMANENTE		1.000,00		1.000,00
TOTAL PROGRAMA:		**610.000,00**		**610.000,00**
TOTAL SUBFUNÇAO:		**610.000,00**		**610.000,00**
TOTAL FUNÇÃO:		**610.000,00**		**610.000,00**
Função	**26 - Transporte**			
Subfunção	**606 - Extensão Rural**			
Programa	**0042 - PAVIMENTAÇÃO RURAL**			
33903900000 - OUTROS SERVICOS DE TERCEIROS-PESSOA JURIDICA		500,00		500,00
44905100000 - OBRAS E INSTALAÇÕES		1.500,00		1.500,00
TOTAL PROGRAMA:		**2.000,00**		**2.000,00**
TOTAL SUBFUNÇAO:		**2.000,00**		**2.000,00**
TOTAL FUNÇÃO:		**2.000,00**		**2.000,00**
Função	**27 - Desporto e Lazer**			
Subfunção	**812 - Desporto Comunitário**			
Programa	**0030 - DESENVOLVIMENTO DO ESPORTE, LAZER E ENTRETENIMENTO**			
31900400000 - CONTRATAÇÃO POR TEMPO DETERMINADO		25.000,00		25.000,00

Autenticar documento em https://cmcc.splonline.com.br/autenticidade
com o identificador 3300390036003A00500052004100, Documento assinado digitalmente conforme
MP n° 2.200-2/2001, que institui a Infra-estrutura de Chaves Públicas Brasileira - ICP-Brasil.

PREFEITURA MUNICIPAL DE CONCEIÇÃO DO CASTELO
CONSOLIDADO MUNICIPIO DE CONCEICAO DO CASTELO
ESPIRITO SANTO
27.165.570/0001-98

ORÇAMENTO DO EXERCÍCIO DE 2025

Descrição	Atividade	Projeto	Total
ORÇAMENTO FISCAL			
Função 27 - Desporto e Lazer			
Subfunção 812 - Desporto Comunitário			
Programa 0030 - DESENVOLVIMENTO DO ESPORTE, LAZER E ENTRETENIMENTO			
31901100000 - VENCIMENTOS E VANTAGENS FIXAS - PESSOAL CIVIL	200.000,00		200.000,00
31901300000 - OBRIGAÇÕES PATRONAIS	45.000,00		45.000,00
31909400000 - INDENIZAÇÕES E RESTITUIÇÕES TRABALHISTAS	1.000,00		1.000,00
33901400000 - DIARIAS - PESSOAL CIVIL	2.500,00		2.500,00
33903000000 - MATERIAL DE CONSUMO	50.000,00		50.000,00
33903100000 - PREMIAÇÕES CULTURAIS, ARTÃSTICAS, CIENTÃFICAS,DESPORTIVAS E OUTRAS	57.000,00		57.000,00
33903600000 - OUTROS SERVICOS DE TERCEIROS - PESSOA FÍSICA	12.000,00		12.000,00
33903900000 - OUTROS SERVICOS DE TERCEIROS-PESSOA JURIDICA	135.000,00		135.000,00
33909200000 - DESPESAS DE EXERCÍCIOS ANTERIORES	500,00		500,00
33909300000 - INDENIZAÇÕES E RESTITUIÇÕES	1.000,00		1.000,00
44905100000 - OBRAS E INSTALAÇÕES	1.000,00	156.964,19	157.964,19
44905200000 - EQUIPAMENTO E MATERIAL PERMANENTE	1.000,00		1.000,00
TOTAL PROGRAMA:	**531.000,00**	**156.964,19**	**687.964,19**
TOTAL SUBFUNÇAO:	**531.000,00**	**156.964,19**	**687.964,19**
TOTAL FUNÇÃO:	**531.000,00**	**156.964,19**	**687.964,19**
Função 28 - Encargos especiais			
Subfunção 846 - Outros Encargos Especiais			
Programa 0005 - ENCARGOS ESPECIAIS DO EXECUTIVO			
32902200000 - OUTROS ENCARGOS SOBRE A DÍVIDA POR CONTRATO		1.000,00	1.000,00
33904700000 - OBRIGAÇÕES TRIBUTARIAS E CONTRIBUTIVAS	400.000,00		400.000,00
46907100000 - PRINCIPAL DA DÍVIDA CONTRATUAL RESGATADO		1.000,00	1.000,00
TOTAL PROGRAMA:	**400.000,00**	**2.000,00**	**402.000,00**
TOTAL SUBFUNÇAO:	**400.000,00**	**2.000,00**	**402.000,00**
TOTAL FUNÇÃO:	**400.000,00**	**2.000,00**	**402.000,00**
Função 99 - RESERVA DE CONTINGÊNCIA			
Subfunção 999 - Reserva de Contingência			
Programa 9999 - RESERVA DE CONTINGENCIA			
99999900000 - RESERVA DE CONTINGÊNCIA / RESERVA DO RPPS	1.005.000,00		1.005.000,00
TOTAL PROGRAMA:	**1.005.000,00**		**1.005.000,00**
TOTAL SUBFUNÇAO:	**1.005.000,00**		**1.005.000,00**
TOTAL FUNÇÃO:	**1.005.000,00**		**1.005.000,00**
TOTAL DO ORÇAMENTO FISCAL:	**65.166.664,78**	**1.807.335,22**	**66.974.000,00**
ORÇAMENTO DA SEGURIDADE SOCIAL			

Autenticar documento em https://emcc.splonline.com.br/autenticidade
com o identificador 3300390036003A00500052004100, Documento assinado digitalmente conforme
MP n° 2.200-2/2001, que institui a Infra-estrutura de Chaves Públicas Brasileira - ICP-Brasil.

PREFEITURA MUNICIPAL DE CONCEIÇÃO DO CASTELO
CONSOLIDADO MUNICIPIO DE CONCEICAO DO CASTELO
ESPIRITO SANTO
27.165.570/0001-98

ORÇAMENTO DO EXERCÍCIO DE 2025

Descrição	Atividade	Projeto	Total
ORÇAMENTO DA SEGURIDADE SOCIAL			
Função 15 - Urbanismo			
Subfunção 451 - Infra_estrutura Urbana			
Programa 0008 - INFRA-ESTRUTURA URBANA			
44905100000 - OBRAS E INSTALAÇÕES		26.000,00	26.000,00
TOTAL PROGRAMA:		**26.000,00**	**26.000,00**
TOTAL SUBFUNÇAO:		**26.000,00**	**26.000,00**
TOTAL FUNÇÃO:		**26.000,00**	**26.000,00**
TOTAL DA ORÇAMENTO DA SEGURIDADE SOCIAL		**26.000,00**	**26.000,00**
TOTAL GERAL:	**65.166.664,78**	**1.833.335,22**	**67.000.000,00**
TOTAL INTRA-ORÇAMENTÁRIO			**0,00**
TOTAL LÍQUIDO:			**67.000.000,00**

CHRISTIANO SPADETTO
PREFEITO MUNICIPAL
003.755.567-70

RONAN PEREIRA MOREIRA
SECRETARIO MUNICIPAL DE FINANÇAS
130.570.807-58

TALITA CASAGRANDE LACHIN
CONTADORA
CRC 018879/O

HUGO BISSOLI SPADETTO
CONTADOR
CPF: 132.093.607-50

CHRISTIANO SPADETTO
Prefeito Municipal
CPF: 003.755.567-70

TALITA CASAGRANDE LACHINI
CRC 018879 O-0 ES
Decreto nº 4131/2022

Hugo Bissoli Spadetto
Contador
CRC/ES - 022176/O-0

Autenticar documento em https://cmcc.splonline.com.br/autenticidade
com o identificador 3300390036003A00500052004100, Documento assinado digitalmente conforme
MP n° 2.200-2/2001, que institui a Infra-estrutura de Chaves Públicas Brasileira - ICP-Brasil.

Autenticar documento em https://cmcc.splonline.com.br/autenticidade
com o identificador 3300390036003A00500052004100, Documento assinado digitalmente conforme
MP nº 2.200-2/2001, que institui a Infra-estrutura de Chaves Públicas Brasileira - ICP-Brasil.

PREFEITURA MUNICIPAL DE CONCEIÇÃO DO CASTELO
CONSOLIDADO MUNICIPIO DE CONCEICAO DO CASTELO
ESPIRITO SANTO
27.165.570/0001-98
METAS FISCAIS
COMPATIBILIZAÇÃO DO ORÇAMENTO / METAS FISCAIS - 2025

Metas	Objetivos	Recursos	Previsão	Órg/Unid	Funcional	Dotação	Descrição
CÂMARA MUNICIPAL DE CONCEIÇÃO DO CASTELO							
	Apreciar proposições em geral, exercer a fiscalização e o controle externo dos órgãos e representantes do Poder Público e desempenhar perrogativas legais e regimentais dos órgão.		1.006.071,03	010001	010310001	1.001	
	Apreciar proposições em geral, exercer a fiscalização e o controle externo dos órgãos e representantes do Poder Público e desempenhar perrogativas legais e regimentais dos órgão.		100.000,00	010001	010310001	1.002	
	Apreciar proposições em geral, exercer a fiscalização e o controle externo dos órgãos e representantes do Poder Público e desempenhar perrogativas legais e regimentais dos órgão.		2.333.500,00	010001	010310001	2.001	
	Apreciar proposições em geral, exercer a fiscalização e o controle externo dos órgãos e representantes do Poder Público e desempenhar perrogativas legais e regimentais dos órgão.		25.000,00	010001	010310001	2.002	
		TOTAL DA ENTIDADE	**3.464.571,03**				
PREFEITURA MUNICIPAL DE CONCEICAO DE CASTELO							
	Amortizar a dívida contratada, e realizar Contribuição para o PASEP.		0,00	011001	020610005	2.003	
	Amortizar a dívida contratada, e realizar Contribuição para o PASEP.		270.500,00	011001	040620005	2.003	
	Promover ações de apoio governamental.		0,00	011001	041210003	2.004	
	Promover ações de apoio governamental.		408.500,00	011001	041220003	2.004	
	COORDENAR TODAS AS AÇOES DE DEFESA CIVIL NOS PERIODOS DE NORMALIDADE A ANORMALIDADE A NIVEL MUNICIPAL		3.000,00	011001	061820043	2.007	
	Promover e implementar ações para modernização na gestão orçamentária e financeira.		1.121.000,00	013001	041230007	2.012	
	Desenvolver ações para modernização tributária Municipal englobando regularização fundiária, treinamento e capacitação de fiscais, implantação de melhorias objetivando o incremento de receita própria, dentre outros.		1.000,00	013001	041270085	2.013	
	Desenvolver ações para modernização tributária Municipal englobando regularização fundiária, treinamento e capacitação de fiscais, implantação de melhorias objetivando o incremento de receita própria, dentre outros.		0,00	013001	041290085	2.082	
	Desenvolver ações para modernização tributária Municipal englobando regularização fundiária, treinamento e capacitação de fiscais, implantação de melhorias objetivando o incremento de receita própria, dentre outros.		155.000,00	013001	046950085	2.082	
	Amortizar a dívida contratada, e realizar Contribuição para o PASEP.		2.000,00	013001	288460005	1.009	
	Amortizar a dívida contratada, e realizar Contribuição para o PASEP.		400.000,00	013001	288460005	2.014	
	Reserva para eventuais calamidades e/ou conforme legislação vigente.		1.005.000,00	013001	999999999	2.015	
		TOTAL DA ENTIDADE	**3.366.000,00**				
FUNDO MUNICIPAL DE DESENVOLVIMENTO DE CONCEICAO DO CASTELO							
	Promover ações de apoio governamental.		2.000,00	013002	041230003	1.010	
		TOTAL DA ENTIDADE	**2.000,00**				
FUNDO MUNICIPAL DE ASSISTENCIA SOCIAL DE CONCEIÇÃO DO CASTELO							

Autenticar documento em https://cmcc.splonline.com.br/autenticidade
com o identificador 3300390036003A005300520004100, Documento assinado digitalmente conforme MP n° 2.200-2/2001, que institui a Infra-estrutura de Chaves Públicas Brasileira - ICP-Brasil.

PREFEITURA MUNICIPAL DE CONCEIÇÃO DO CASTELO
CONSOLIDADO MUNICIPIO DE CONCEICAO DO CASTELO
ESPIRITO SANTO
27.165.570/0001-98
METAS FISCAIS
COMPATIBILIZAÇÃO DO ORÇAMENTO / METAS FISCAIS - 2025

Metas	Objetivos	Recursos	Previsão	Órg/Unid	Funcional	Dotação	Descrição
FUNDO MUNICIPAL DE ASSISTENCIA SOCIAL DE CONCEIÇÃO DO CASTELO							
	Inserir a população no processo de definição, implementação e acompanhamento das atividades de assistência social.		0,00	014001	041220022	2.020	
	Promover ações de proteção, integração e valorização da pessoa idosa.		117.360,00	014001	082410019	2.106	
	Promover ações que garantam os direitos da criança e adolescente com base no Estatudo da Criança e Adolescente.		152.000,00	014001	082430021	2.016	
	Promover ações que garantam os direitos da criança e adolescente com base no Estatudo da Criança e Adolescente.		0,00	014001	082430021	2.016	
	Promover ações que garantam o desenvolvimento urbano e atividades de manutenção.		1.500,00	014001	082440004	1.011	
	Promover e implementar ações para a inclusão dos portadores de necessidades especiais.		420.000,00	014001	082440020	2.018	
	Inserir a população no processo de definição, implementação e acompanhamento das atividades de assistência social.		30.000,00	014001	082440022	2.019	
	Inserir a população no processo de definição, implementação e acompanhamento das atividades de assistência social.		1.274.500,00	014001	082440022	2.020	
	Inserir a população no processo de definição, implementação e acompanhamento das atividades de assistência social.		1.800,00	014001	082440022	2.021	
	Inserir a população no processo de definição, implementação e acompanhamento das atividades de assistência social.		0,00	014001	082440022	2.095	
	Inserir a população no processo de definição, implementação e acompanhamento das atividades de assistência social.		3.000,00	014002	082440022	2.023	
	MANUTENÇÃO DAS ATIVIDADES DE APOIO AO PROGRAMA DE BENEFICIOS EVENTUAIS		85.000,00	014002	082440045	2.025	
	Promover ações de proteção, integração e valorização da pessoa idosa.		72.000,00	014003	082410019	2.026	
	Promover ações de proteção, integração e valorização da pessoa idosa.		0,00	014003	082410019	2.026	
	Inserir a população no processo de definição, implementação e acompanhamento das atividades de assistência social.		554.000,00	014003	082430022	2.027	
	Inserir a população no processo de definição, implementação e acompanhamento das atividades de assistência social.		0,00	014003	082430022	2.027	
	Inserir a população no processo de definição, implementação e acompanhamento das atividades de assistência social.		2.000,00	014003	082440022	2.028	
	Promover ações que garantam os direitos da criança e adolescente com base no Estatudo da Criança e Adolescente.		27.500,00	014004	082430021	2.029	
	Promover ações que garantam os direitos da criança e adolescente com base no Estatudo da Criança e Adolescente.		0,00	014004	082430021	2.029	
	Promover ações que garantam os direitos da criança e adolescente com base no Estatudo da Criança e Adolescente.		414.140,00	014004	082430021	2.031	
	Promover ações que garantam os direitos da criança e		0,00	014004	082440021	2.031	

Autenticar documento em https://cmcc.splonline.com.br/autenticidade
com o identificador 3300390036003A005000520041000, Documento assinado digitalmente conforme MP n° 2.200-2/2001, que institui a Infra-estrutura de Chaves Públicas Brasileira - ICP-Brasil.

PREFEITURA MUNICIPAL DE CONCEIÇÃO DO CASTELO
CONSOLIDADO MUNICIPIO DE CONCEICAO DO CASTELO
ESPIRITO SANTO
27.165.570/0001-98
METAS FISCAIS
COMPATIBILIZAÇÃO DO ORÇAMENTO / METAS FISCAIS - 2025

Metas	Objetivos	Recursos	Previsão	Órg/Unid	Funcional	Dotação	Descrição
FUNDO MUNICIPAL DE ASSISTENCIA SOCIAL DE CONCEIÇÃO DO CASTELO							
	adolescente com base no Estatudo da Criança e Adolescente.						
		TOTAL DA ENTIDADE	**3.154.800,00**				
PREFEITURA MUNICIPAL DE CONCEICAO DE CASTELO							
	Promover e implementar ações para manutenção e melhoria das edificações públicas, e possibilitar aquisição de móveis e equipamentos.		3.100,00	015001	041220006	1.014	
	Promover e implementar ações para manutenção e melhoria das edificações públicas, e possibilitar aquisição de móveis e equipamentos.		0,00	015001	154510006	1.014	
	Promover e implementar ações que garantam a modernização e melhoria da infra-estrutura rural e urbana.		13.000,00	015001	154510008	1.016	
	Promover e implementar ações que garantam a modernização e melhoria da infra-estrutura rural e urbana.		57.000,00	015001	154510008	1.017	
	Promover e implementar ações que garantam a modernização e melhoria da infra-estrutura rural e urbana.		73.100,00	015001	154510008	1.018	
	Promover e implementar ações que garantam a modernização e melhoria da infra-estrutura rural e urbana.		10.000,00	015001	154510008	1.019	
	Promover e implementar ações que garantam a modernização e melhoria da infra-estrutura rural e urbana.		28.000,00	015001	154510008	1.020	
	Promover e implementar ações que garantam a modernização e melhoria da infra-estrutura rural e urbana.		5.882.385,81	015001	154510008	2.032	
	MELHORIA DE ACESSO AS ESTRADAS VICINAIS NA ZONA RURAL DO MUNICIPIO		0,00	015001	154520042	1.021	
	MELHORIA DE ACESSO AS ESTRADAS VICINAIS NA ZONA RURAL DO MUNICIPIO		3.000,00	015001	156060042	1.021	
	MELHORIA DE ACESSO AS ESTRADAS VICINAIS NA ZONA RURAL DO MUNICIPIO		0,00	015001	156060042	2.035	
	Promover a melhoria das condições sanitárias, expandir as redes de água e esgoto.		0,00	015001	175110009	2.033	
	Promover a melhoria das condições sanitárias, expandir as redes de água e esgoto.		500,00	015001	175120009	1.022	
	Promover a melhoria das condições sanitárias, expandir as redes de água e esgoto.		1.500,00	015001	175120009	2.033	
	Promover ações que garantam o desenvolvimento urbano e atividades de manutenção.		610.000,00	015001	257520004	2.034	
	MELHORIA DE ACESSO AS ESTRADAS VICINAIS NA ZONA RURAL DO MUNICIPIO		2.000,00	015001	266060042	2.035	
	Promover ações de apoio governamental.		715.000,00	016001	121220003	2.036	
	Promover ações de apoio governamental.		1.000,00	016001	121220003	2.105	
	CAPACITAR OS SERVIDORES MUNICIPAIS NO DESENVOLVIMENTO DE SUAS TAREFAS.		57.000,00	016001	121220041	2.037	
	Implantação de monitoramento urbano em pontos estratégicos de Conceição do Castelo, melhorando a segurança pública municipal.		1.000,00	016001	121220086	2.038	
	Promover e implementar ações de apoio administrativo ao trasnporte escolar.		6.648.000,00	016002	123610013	2.039	
	Promover e implementar ações que garantam o fornecimento de merenda escolar.		170.000,00	016002	123610014	2.040	
	Elevar os padrões do ensino fundamental municipal.		1.000,00	016002	123610087	1.026	
	Elevar os padrões do ensino fundamental municipal.		11.330.034,72	016002	123610087	2.041	
	Promover e implementar ações de apoio administrativo ao trasnporte escolar.		1.000,00	016003	123650013	2.042	
	Promover e implementar ações que garantam o forneci			016003	123650014	2.043	

Autenticar documento em https://cmcc.splonline.com.br/autenticidade
com o identificador 3300390036003A005000520004100, Documento assinado digitalmente conforme MP n° 2.200-2/2001, que institui a Infra-estrutura de Chaves Públicas Brasileira - ICP-Brasil.

PREFEITURA MUNICIPAL DE CONCEIÇÃO DO CASTELO
CONSOLIDADO MUNICIPIO DE CONCEICAO DO CASTELO
ESPIRITO SANTO
27.165.570/0001-98
METAS FISCAIS
COMPATIBILIZAÇÃO DO ORÇAMENTO / METAS FISCAIS - 2025

Metas	Objetivos	Recursos	Previsão	Órg/Unid	Funcional	Dotação	Descrição
PREFEITURA MUNICIPAL DE CONCEICAO DE CASTELO							
	mento de merenda escolar.		100.000,00				
	Promover e implementar ações que garantam a qualidade e o desenvolvimento do ensino infantil municipal.		1.500,00	016003	123650088	1.029	
	Promover e implementar ações que garantam a qualidade e o desenvolvimento do ensino infantil municipal.		2.798.000,00	016003	123650088	2.044	
	Promover e implementar ações que garantam o fornecimento de merenda escolar.		150.000,00	016004	123650014	2.045	
	Promover e implementar ações que garantam a qualidade e o desenvolvimento do ensino infantil municipal.		231.000,00	016004	123650088	1.033	
	Promover e implementar ações que garantam a qualidade e o desenvolvimento do ensino infantil municipal.		3.323.000,00	016004	123650088	2.046	
	MANUTENÇÃO DAS ATIVIDADES DA EDUCAÇÃO ESPECIAL CAPACITAÇÃO ESPECIAL CAPACITAÇÃO E FORMAÇÃO CONTINUADA.		5.000,00	016005	123670089	2.047	
		TOTAL DA ENTIDADE	**32.216.120,53**				
FUNDO MUNICIPAL DE SAUDE DE CONCEICAO DE CASTELO							
	Promover ações de apoio governamental.		1.000,00	017001	101220003	2.105	
	Promover ações de proteção, integração e valorização da pessoa com deficiência intelectual e transtornos do aspectro autista.		144.000,00	017001	102420098	2.107	
	Garantir o acesso da população às ações de promoção, prevenção e recuperação da saúde.		1.618.780,00	017001	103010018	2.048	
	Garantir o acesso da população às ações de promoção, prevenção e recuperação da saúde.		1.690.380,30	017001	103010018	2.049	
	Garantir o acesso da população às ações de promoção, prevenção e recuperação da saúde.		1.500,00	017001	103010018	2.050	
	Garantir o acesso da população às ações de promoção, prevenção e recuperação da saúde.		1.417.000,00	017001	103010018	2.051	
	Garantir o acesso da população às ações de promoção, prevenção e recuperação da saúde.		16.000,00	017001	103010018	2.053	
	Garantir o acesso da população às ações de promoção, prevenção e recuperação da saúde.		1.000,00	017001	103010018	2.054	
	Promover a melhoria das condições sanitárias, expandir as redes de água e esgoto.		1.500,00	017001	105110009	2.055	
	Promover e implementar açõoes de apoio administrativo para garantir o acesso da população às ações de promoção, prevenção e recuparação.		3.145.635,81	017002	103020016	2.056	
	Promover e implementar açõoes de apoio administrativo para garantir o acesso da população às ações de promoção, prevenção e recuparação.		2.004.000,00	017002	103020016	2.057	
	Garantir o acesso da população às ações de promoção, prevenção e recuperação da saúde.		3.000,00	017003	103040017	2.058	
	Garantir o acesso da população às ações de promoção, prevenção e recuperação da saúde.		310.100,00	017003	103050017	2.059	
	Garantir o acesso da população às ações de promoção, prevenção e recuperação da saúde.		590.600,00	017004	103010017	2.060	
	Garantir o acesso da população às ações de promoção, prevenção e recuperação da saúde.		0,00	017004	103030017	2.060	
	Garantir o acesso da população às ações de promoção, prevenção e recuperação da saúde.		0,00	017005	041220017	2.062	
	Garantir o acesso da população às ações de promoção, prevenção e recuperação da saúde.		1.767.500,00	017005	101220017	2.062	
	Garantir o acesso da população às ações de promoção, prevenção e recuperação da saúde.		7.500,00	017006	101220017	2.062	

Autenticar documento em https://cmcc.splonline.com.br/autenticidade
com o identificador 3300390036003A005000520041000, Documento assinado digitalmente conforme MP n° 2.200-2/2001, que institui a Infra-estrutura de Chaves Públicas Brasileira - ICP-Brasil.

PREFEITURA MUNICIPAL DE CONCEIÇÃO DO CASTELO
CONSOLIDADO MUNICIPIO DE CONCEICAO DO CASTELO
ESPIRITO SANTO
27.165.570/0001-98
METAS FISCAIS
COMPATIBILIZAÇÃO DO ORÇAMENTO / METAS FISCAIS - 2025

Metas	Objetivos	Recursos	Previsão	Órg/Unid	Funcional	Dotação	Descrição
FUNDO MUNICIPAL DE SAUDE DE CONCEICAO DE CASTELO							
	Garantir o acesso da população às ações de promoção, prevenção e recuperação da saúde.		31.000,00	017006	103010018	2.049	
	Promover e implementar ações que possibilitem o Mun icípio receber recursos de convênio da União e Estado, para investimento em ações e serviços de saúde.		25.500,00	017006	103010033	1.037	
	Promover e implementar ações que possibilitem o Mun icípio receber recursos de convênio da União e Estado, para investimento em ações e serviços de saúde.		0,00	017006	103010033	1.040	
	Promover e implementar açõoes de apoio administrativ o para garantir o acesso da população às ações de pro moção, prevenção e recuparação.		1.000,00	017006	103020016	2.057	
	Garantir o acesso da população às ações de promoção, prevenção e recuperação da saúde.		0,00	017006	103020017	2.062	
	Garantir o acesso da população às ações de promoção, prevenção e recuperação da saúde.		0,00	017006	103020018	2.049	
	Promover e implementar ações que possibilitem o Mun icípio receber recursos de convênio da União e Estado, para investimento em ações e serviços de saúde.		3.500,00	017006	103020033	1.040	
		TOTAL DA ENTIDADE	**12.780.496,11**				
PREFEITURA MUNICIPAL DE CONCEICAO DE CASTELO							
	Promover ações de apoio governamental.		15.000,00	018001	041230003	2.083	
	Promover ações de apoio governamental.		0,00	018001	185410003	2.083	
	Promover e implementar ações que garantam a preserv ação do meio ambiente.		9.000,00	018001	185410026	1.041	
	Promover e implementar ações que garantam a preserv ação do meio ambiente.		65.000,00	018001	185410026	2.064	
	Promover e implementar ações que garantam a preserv ação do meio ambiente.		6.000,00	018001	185410026	2.065	
	Promover e implementar ações que garantam a preserv ação do meio ambiente.		20.000,00	018001	185410026	2.067	
	Promover e implementar ações que garantam a preserv ação do meio ambiente.		0,00	018001	185410026	2.072	
	Conservar o meio ambiente de modo a permitir a popul ação o seu uso como áreas de lazer e conscientizar da preservação ambiental.		0,00	018001	185410090	2.080	
	Promover ações de apoio governamental.		1.439.497,75	018001	201220003	2.068	
DISTRIBUIÇÃO DE ALEVINOS PARA PRODUTORES RURAIS	Promover e implementar ações de melhoria de condiçõ es ao produtor rural, aumentando sua produtividade e c ompetitividade.		7.000,00	018001	201220025	2.069	
	Inserir a população no processo de definição, impleme ntação e acompanhamento das atividades de assistênci a social.		2.000,00	018001	202440022	2.070	
	Inserir a população no processo de definição, impleme ntação e acompanhamento das atividades de assistênci a social.		4.000,00	018001	202440022	2.071	
	Promover ações que garantam o desenvolvimento urba no e atividades de manutenção.		4.000,00	018001	204510004	2.093	
	Inserir a população no processo de definição, impleme ntação e acompanhamento das atividades de assistênci a social.		0,00	018001	204810022	2.070	
	Inserir a população no processo de definição, impleme ntação e acompanhamento das atividades de assistênci a social.		0,00	018001	205110022	2.071	
	Promover e implementar ações que garantam a preserv		15.000,00	018001	205410026	2.072	

Autenticar documento em https://cmcc.splonline.com.br/autenticidade
com o identificador 3300390036003A005700520004100, Documento assinado digitalmente conforme MP n° 2.200-2/2001, que institui a Infra-estrutura de Chaves Públicas Brasileira - ICP-Brasil.

PREFEITURA MUNICIPAL DE CONCEIÇÃO DO CASTELO
CONSOLIDADO MUNICIPIO DE CONCEICAO DO CASTELO
ESPIRITO SANTO
27.165.570/0001-98
METAS FISCAIS
COMPATIBILIZAÇÃO DO ORÇAMENTO / METAS FISCAIS - 2025

Metas	Objetivos	Recursos	Previsão	Órg/Unid	Funcional	Dotação	Descrição
PREFEITURA MUNICIPAL DE CONCEICAO DE CASTELO							
	ação do meio ambiente.						
	Conservar o meio ambiente de modo a permitir a popul ação o seu uso como áreas de lazer e conscientizar da preservação ambiental.		296.359,08	018001	205410090	2.080	
	Promover e implementar ações de melhoria de condiçõ es ao produtor rural, aumentando sua produtividade e c ompetitividade.		103.000,00	018001	206060025	1.042	
	Promover e implementar ações de melhoria de condiçõ es ao produtor rural, aumentando sua produtividade e c ompetitividade.		350.000,00	018001	206060025	2.073	
	Promover ações que garantam o desenvolvimento urba no e atividades de manutenção.		0,00	018001	206080004	2.093	
	Promover e implementar ações de melhoria de condiçõ es ao produtor rural, aumentando sua produtividade e c ompetitividade.		0,00	018001	206080025	1.042	
DISTRIBUIÇÃO DE ALEVINOS PARA PRODUTORES RURAIS	Promover e implementar ações de melhoria de condiçõ es ao produtor rural, aumentando sua produtividade e c ompetitividade.		69.000,00	018001	206080025	2.069	
	Promover e implementar ações de melhoria de condiçõ es ao produtor rural, aumentando sua produtividade e c ompetitividade.		0,00	018001	206080025	2.073	
	Apreciar proposições em geral, exercer a fiscalização e o controle externo dos órgãos e representantes do Pode r Público e desempenhar perrogativas legais e regiment ais dos órgão.		1.000,00	020001	041220001	2.002	
	Promover ações de apoio governamental.		6.304.600,00	020001	041220003	2.008	
	Promover ações de apoio governamental.		1.000,00	020001	041220003	2.105	
	Assegurar a evolução contínua do uso adequado de tec nologia da informação e comunicação para atender as necessidades do Governo Municipal		272.000,00	020001	041260084	2.010	
	Implantação de monitoramento urbano em pontos estra tégicos de Conceição do Castelo, melhorando a segura nça pública municipal.		1.000,00	020001	041260086	1.007	
	CAPACITAR OS SERVIDORES MUNICIPAIS NO DESENVOLVIMENTO DE SUAS TAREFAS.		1.500,00	020001	041280041	2.011	
	Definir e implementar uma política de turismo visando o desenvolvimento da cidade e sua economia beneficia ndo todos os cidadãos residentes e turistas, gerando op ortunidade de emprego e renda.		177.000,00	020001	046950029	2.096	
	Definir e implementar uma política de turismo visando o desenvolvimento da cidade e sua economia beneficia ndo todos os cidadãos residentes e turistas, gerando op ortunidade de emprego e renda.		187.879,43	020001	046950029	2.097	
	Definir e implementar uma política de turismo visando o desenvolvimento da cidade e sua economia beneficia ndo todos os cidadãos residentes e turistas, gerando op ortunidade de emprego e renda.		443.816,06	020001	046950029	2.098	
	Definir e implementar uma política de turismo visando o desenvolvimento da cidade e sua economia beneficia ndo todos os cidadãos residentes e turistas, gerando op ortunidade de emprego e renda.		37.808,00	020001	046950029	2.099	
	Definir e implementar uma política de turismo visando o desenvolvimento da cidade e sua economia beneficia ndo todos os cidadãos residentes e turistas, gerando op ortunidade de emprego e renda.		1.121.267,82	020001	046950029	2.100	

Autenticar documento em https://cmcc.splonline.com.br/autenticidade
com o identificador 3300390036003A005000520041000, Documento assinado digitalmente conforme MP n° 2.200-2/2001, que institui a Infra-estrutura de Chaves Públicas Brasileira - ICP-Brasil.

PREFEITURA MUNICIPAL DE CONCEIÇÃO DO CASTELO
CONSOLIDADO MUNICIPIO DE CONCEICAO DO CASTELO
ESPIRITO SANTO
27.165.570/0001-98
METAS FISCAIS
COMPATIBILIZAÇÃO DO ORÇAMENTO / METAS FISCAIS - 2025

Metas	Objetivos	Recursos	Previsão	Órg/Unid	Funcional	Dotação	Descrição
PREFEITURA MUNICIPAL DE CONCEICAO DE CASTELO							
	ortunidade de emprego e renda.						
	Definir e implementar uma política de turismo visando o desenvolvimento da cidade e sua economia beneficia ndo todos os cidadãos residentes e turistas, gerando op ortunidade de emprego e renda.		72.426,80	020001	046950029	2.101	
	Definir e implementar uma política de turismo visando o desenvolvimento da cidade e sua economia beneficia ndo todos os cidadãos residentes e turistas, gerando op ortunidade de emprego e renda.		242.793,20	020001	046950029	2.102	
	Definir e implementar uma política de turismo visando o desenvolvimento da cidade e sua economia beneficia ndo todos os cidadãos residentes e turistas, gerando op ortunidade de emprego e renda.		45.200,00	020001	046950029	2.103	
	Definir e implementar uma política de turismo visando o desenvolvimento da cidade e sua economia beneficia ndo todos os cidadãos residentes e turistas, gerando op ortunidade de emprego e renda.		6.300,00	020001	046950029	2.104	
	Definir e implementar uma política de turismo visando o desenvolvimento da cidade e sua economia beneficia ndo todos os cidadãos residentes e turistas, gerando op ortunidade de emprego e renda.		6.000,00	020001	131220029	2.079	
	Definir e implementar uma política de turismo visando o desenvolvimento da cidade e sua economia beneficia ndo todos os cidadãos residentes e turistas, gerando op ortunidade de emprego e renda.		0,00	020001	133920029	2.079	
	Definir e implementar uma política de turismo visando o desenvolvimento da cidade e sua economia beneficia ndo todos os cidadãos residentes e turistas, gerando op ortunidade de emprego e renda.		0,00	020001	133920029	2.081	
	Promover ações que viabilizem e estimulem a prática d e atividades esportivas, recreativas e de lazer.		1.600,00	021001	133910030	1.043	
	Promover ações que viabilizem e estimulem a prática d e atividades esportivas, recreativas e de lazer.		156.964,19	021001	278120030	1.044	
	Promover ações que viabilizem e estimulem a prática d e atividades esportivas, recreativas e de lazer.		160.000,00	021001	278120030	2.077	
	Promover ações que viabilizem e estimulem a prática d e atividades esportivas, recreativas e de lazer.		360.000,00	021001	278120030	2.078	
	Promover ações que viabilizem e estimulem a prática d e atividades esportivas, recreativas e de lazer.		11.000,00	021001	278120030	2.094	
		TOTAL DA ENTIDADE	**12.016.012,33**				
		TOTAL GERAL:	**67.000.000,00**				
		Total Intra-Orçamentário	**0,00**				
		Total Líquido:	**67.000.000,00**				

CHRISTIANO SPADETTO:00375556770 — Assinado digitalmente por CHRISTIANO SPADETTO:00375556770 DN: cn=CHRISTIANO SPADETTO:00375556770, c=BR, o=ICP-Brasil, ou=presencial, email=certificadomvncont@hotmail.com Data: 2024.10.10 07:37:08 -03'00'

RONAN PEREIRA MOREIRA:13057080758 — Assinado digitalmente por RONAN PEREIRA MOREIRA:13057080758 DN: cn=RONAN PEREIRA MOREIRA:13057080758, c=BR, o=ICP-Brasil, ou=Certificado PF A1, email=ronanper@gmail.com Data: 2024.10.10 09:41:37 -03'00'

TALITA CASAGRANDE LACHINI:12703226721 — Assinado digitalmente por TALITA CASAGRANDE LACHINI:12703226721 DN: cn=TALITA CASAGRANDE LACHINI:12703226721, c=BR, o=ICP-Brasil, ou=presencial, email=certificadomvncont@hotmail.com Data: 2024.10.10 07:35:58 -03'00'

HUGO BISSOLI SPADETTO:13209360758 — Assinado digitalmente por HUGO BISSOLI SPADETTO:13209360758 DN: cn=HUGO BISSOLI SPADETTO:13209360758, c=BR, o=ICP-Brasil, ou=presencial, email=certificadomvncont@hotmail.com Data: 2024.10.10 07:32:34 -03'00'

Autenticar documento em https://cmcc.splonline.com.br/autenticidade com o identificador 3300390036003A005000520004100, Documento assinado digitalmente conforme MP n° 2.200-2/2001, que institui a Infra-estrutura de Chaves Públicas Brasileira - ICP-Brasil.

Autenticar documento em https://cmcc.splonline.com.br/autenticidade
com o identificador 3300390036003A00500052004100, Documento assinado digitalmente conforme
MP n° 2.200-2/2001, que institui a Infra-estrutura de Chaves Públicas Brasileira - ICP-Brasil.

PREFEITURA MUNICIPAL DE CONCEIÇÃO DO CASTELO - ES

LEI DE DIRETRIZES ORÇAMENTÁRIAS

ANEXOS DE METAS FISCAIS

DEMOSNTRATIVO REGIONALIZADO DO EFEITO

2025

AMF - Demonstrativo 7 (LRF, art. 4°, § 2°, inciso V) — R$ 1,00

Tributo	Modalidade	SETOR/PROGRAMA/BENEFICIÁRIO	RENÚNCIA DE RECEITA PREVISTA			Compensação
			2025	2026	2027	
Imposto sobre a Propriedade Predial e Territorial Urbana - Principal	Alteração de alíquota ou modificação de base de cálculo	Lei N° 60/2011; Art. 29 - Pagamento em cota única.	55.000,00	60.000,00	65.000,00	As renúncias contempladas não precisarão ser compensadas, pois a compensação já estará ocorrendo no âmbito do processo orçamentário de estimativa das respectivas receitas.
Taxas	Isenção	Art. N° 150, VI da CF. Entidades sem fins lucrativos.	400,00	500,00	600,00	As renúncias contempladas não precisarão ser compensadas, pois a compensação já estará ocorrendo no âmbito do processo orçamentário de estimativa das respectivas receitas.
Total			55.400,00	60.500,00	65.600,00	-

FONTE: Sistema de Administração de Finanças Públicas, Unidade Responsável: , Emissão: , às 08:31:53

CHRISTIANO SPADETTO:00375556770 — Assinado digitalmente por CHRISTIANO SPADETTO:00375556770 DN: cn=CHRISTIANO SPADETTO 00375556770, c=BR, o=ICP-Brasil, ou=presencial, email=certificadomvncont@hotmail.com Data: 2024.10.10 07:37:55 -03'00'

RONAN PEREIRA MOREIRA:13057080758 — Assinado digitalmente por RONAN PEREIRA MOREIRA:13057080758 DN: cn=RONAN PEREIRA MOREIRA:13057080758, c=BR, o=ICP-Brasil, ou=Certificado PF A1, email=ronanper@gmail.com Data: 2024.10.10 09:43:43 -03'00'

TALITA CASAGRANDE LACHINI:12703226721 — Assinado digitalmente por TALITA CASAGRANDE LACHINI:12703226721 DN: cn=TALITA CASAGRANDE LACHINI:12703226721, c=BR, o=ICP-Brasil, ou=presencial, email=certificadomvncont@hotmail.com Data: 2024.10.10 07:35:16 -03'00'

HUGO BISSOLI SPADETTO:13209360758 — Assinado digitalmente por HUGO BISSOLI SPADETTO:13209360758 DN: cn=HUGO BISSOLI SPADETTO:13209360758, c=BR, o=ICP-Brasil, ou=presencial, email=certificadomvncont@hotmail.com Data: 2024.10.10 07:33:10 -03'00'

Autenticar documento em https://cmcc.splonline.com.br/autenticidade
com o identificador 3300390036003A00500052004100, Documento assinado digitalmente conforme MP n° 2.200-2/2001, que institui a Infra-estrutura de Chaves Públicas Brasileira - ICP-Brasil.

Autenticar documento em https://cmcc.splonline.com.br/autenticidade
com o identificador 3300390036003A00500052004100, Documento assinado digitalmente conforme
MP n° 2.200-2/2001, que institui a Infra-estrutura de Chaves Públicas Brasileira - ICP-Brasil.

PREFEITURA MUNICIPAL DE CONCEIÇÃO DO CASTELO
CONSOLIDADO MUNICIPIO DE CONCEICAO DO CASTELO
ESPIRITO SANTO
27.165.570/0001-98
DEMONSTRATIVO DA APLICAÇÃO DA RECEITA NA SAÚDE - 15%
EXERCÍCIO DE 2025
Despesa Por Orçado

Descrição	Orçado
RECEITAS	
Receitas de Impostos	**3.529.000,00**
IPTU	813.000,00
IRRF	2.300.000,00
ITBI	250.000,00
ISS	1.316.000,00
Outros Impostos	-1.150.000,00
Receitas de Transferências	**43.811.500,00**
UNIÃO	21.001.500,00
FPM	21.000.000,00
ITR	1.500,00
ICMS - DESONERAÇÃO - LC 87/96	
ESTADO	22.810.000,00
ICMS	21.000.000,00
IPI	210.000,00
IPVA	1.600.000,00
TOTAL DAS RECEITAS DE IMPOSTOS E TRANSFERÊNCIAS	**47.340.500,00**
DESPESAS	
ORÇAMENTÁRIA	**8.516.896,11**
061 - Ação Judiciária	
122 - Administração Geral	1.744.000,00
272 - Previdência do Regime Estatutário	
301 - Atenção Básica	2.611.260,30
302 - Assitência Hospitalar e Ambulatorial	4.136.635,81
303 - Suporte Profilático e Terapêutico	
304 - Vigilância Sanitária	
305 - Vigilância Epidermiológica	25.000,00
306 - Alimentação e Nutrição	
RESTOS A PAGAR	
TOTAL DA DESPESA COM SAÚDE - RECURSOS PRÓPRIOS	**8.516.896,11**

RESUMO	Orçado
A - Limite conforme Constituição 15,00 %	**7.101.075,00**
B - Valor Aplicado	**8.516.896,11**
Percentual Aplicado (%)	**17,99**
Diferença (A - B)	**-1.415.821,11**

SALDOS BANCÁRIOS	Saldo Anterior	Valor Entrada	Valor Saída	Saldo Atual
SALDOS BANCÁRIOS	**0,00**			**0,00**

Autenticar documento em https://cmcc.splonline.com.br/autenticidade
com o identificador 3300390036003A00500052004100, Documento assinado digitalmente conforme MP n° 2.200-2/2001, que institui a Infra-estrutura de Chaves Públicas Brasileira - ICP-Brasil.

PREFEITURA MUNICIPAL DE CONCEIÇÃO DO CASTELO
CONSOLIDADO MUNICIPIO DE CONCEICAO DO CASTELO
ESPIRITO SANTO
27.165.570/0001-98
DEMONSTRATIVO DA APLICAÇÃO DA RECEITA NA SAÚDE - 15%
EXERCÍCIO DE 2025
Despesa Por Orçado

Descrição	Orçado

CONCEIÇÃO DO CASTELO, 09 de outubro de 2024

TALITA CASAGRANDE LACHINI:12703226721
Assinado digitalmente por TALITA CASAGRANDE LACHINI:12703226721
DN: cn=TALITA CASAGRANDE LACHINI:12703226721, c=BR, o=ICP-Brasil, ou=presencial, email=certificadomvncont@hotmail.com
Data: 2024.10.10 07:35:02 -03'00'

HUGO BISSOLI SPADETTO:13209360758
Assinado digitalmente por HUGO BISSOLI SPADETTO:13209360758
DN: cn=HUGO BISSOLI SPADETTO:13209360758, c=BR, o=ICP-Brasil, ou=presencial, email=certificadomvncont@hotmail.com
Data: 2024.10.10 07:33:21 -03'00'

CHRISTIANO SPADETTO:00375556770
Assinado digitalmente por CHRISTIANO SPADETTO:00375556770
DN: cn=CHRISTIANO SPADETTO:00375556770, c=BR, o=ICP-Brasil, ou=presencial, email=certificadomvncont@hotmail.com
Data: 2024.10.10 07:38:03 -03'00'

RONAN PEREIRA MOREIRA:13057080758
Assinado digitalmente por RONAN PEREIRA MOREIRA:13057080758
DN: cn=RONAN PEREIRA MOREIRA:13057080758, c=BR, o=ICP-Brasil, ou=Certificado PF A1, email=ronsnper@gmail.com
Data: 2024.10.10 09:45:00 -03'00'

Autenticar documento em https://cmcc.splonline.com.br/autenticidade com o identificador 3300390036003A00500052004100, Documento assinado digitalmente conforme MP n° 2.200-2/2001, que institui a Infra-estrutura de Chaves Públicas Brasileira - ICP-Brasil.

PREFEITURA MUNICIPAL DE CONCEIÇÃO DO CASTELO
CONSOLIDADO MUNICIPIO DE CONCEICAO DO CASTELO
ESPIRITO SANTO
27.165.570/0001-98
DEMONSTRATIVO DA APLICAÇÃO DA RECEITA NA EDUCAÇÃO - 25%
EXERCÍCIO DE 2025
Despesa Por Orçado

Descrição	Orçado
RECEITAS	
Receitas de Impostos	**3.529.000,00**
IPTU	813.000,00
IRRF	1.150.000,00
ITBI	250.000,00
ISS	1.316.000,00
Outros Impostos	
Receitas de Transferências	**45.111.500,00**
UNIÃO	22.301.500,00
FPM	22.300.000,00
ITR	1.500,00
ICMS - DESONERAÇÃO - LC 87/96	
COMPENSAÇÕES FINANCEIRA PROVENIENTE DE IMPOSTOS E TRANSFERÊNCIAS CONSTITUCIONAIS	
IOF - OURO	
ESTADO	22.810.000,00
ICMS	21.000.000,00
IPI	210.000,00
IPVA	1.600.000,00
TOTAL DAS RECEITAS DE IMPOSTOS E TRANSFERÊNCIAS	**48.640.500,00**
RECEITAS DA EDUCAÇÃO 25,00 %	
(+) - 25,00 % Das Receitas de Impostos e Transferências	**12.160.125,00**
(+) - Transferências de Recursos do FUNDEB	**11.000.000,00**
(+) - Transferência de Recursos da Complementação da União ao FUNDEB	
(+) - Rendimentos de Aplicação Financeira	**1.000,00**
(-) - Dedução da Receita do FUNDEB	**7.305.250,00**
TOTAL DAS RECEITAS DESTINADAS A EDUCAÇÃO	**15.855.875,00**
DESPESAS	
ORÇAMENTÁRIA	**8.922.562,50**
122 - Administração Geral	227.527,78
272 - Previdência do Regime Estatutário	
361 - Ensino Fundamental	6.127.034,72
365 - Ensino Infantil	2.563.000,00
366 - Educação de Jovens e Adultos	
367 - Educação Especial	5.000,00
Contribuição ao FUNDEB	**7.305.250,00**
Dedução do FUNDEB	7.305.250,00
RESTOS A PAGAR	
TOTAL DA DESPESA COM EDUCAÇÃO	**16.227.812,50**

RESUMO	Orçado
A - Limite conforme Constituição 25,00 %	**12.160.125,00**
B - Valor Aplicado	**16.227.812,50**
Percentual Aplicado (%)	**33,36**
Diferença (A - B)	**-4.067.687,50**

SALDOS BANCÁRIOS	Saldo Anterior	Valor Entrada	Valor Saída	Saldo Atual
SALDOS BANCÁRIOS	0,00			0,00

Autenticar documento em https://cmcc.splonline.com.br/autenticidade
com o identificador 3300390036003A00500052004100, Documento assinado digitalmente conforme MP n° 2.200-2/2001, que institui a Infra-estrutura de Chaves Públicas Brasileira - ICP-Brasil.

PREFEITURA MUNICIPAL DE CONCEIÇÃO DO CASTELO
CONSOLIDADO MUNICIPIO DE CONCEICAO DO CASTELO
ESPIRITO SANTO
27.165.570/0001-98
DEMONSTRATIVO DA APLICAÇÃO DA RECEITA NA EDUCAÇÃO - 25%
EXERCÍCIO DE 2025
Despesa Por Orçado

Descrição	Orçado

CONCEIÇÃO DO CASTELO, 09 de outubro de 2024

TALITA CASAGRANDE LACHINI:12703226721
Assinado digitalmente por TALITA CASAGRANDE LACHINI:12703226721
DN: cn=TALITA CASAGRANDE LACHINI:12703226721, c=BR, o=ICP-Brasil, ou=presencial, email=certificadomrncont@hotmail.com
Data: 2024.10.10 07:34:34 -03'00'

HUGO BISSOLI SPADETTO:13209360758
Assinado digitalmente por HUGO BISSOLI SPADETTO:13209360758
DN: cn=HUGO BISSOLI SPADETTO:13209360758, c=BR, o=ICP-Brasil, ou=presencial, email=certificadomrncont@hotmail.com
Data: 2024.10.10 07:33:40 -03'00'

CHRISTIANO SPADETTO:00375556770
Assinado digitalmente por CHRISTIANO SPADETTO:00375556770
DN: cn=CHRISTIANO SPADETTO:00375556770, c=BR, o=ICP-Brasil, ou=presencial, email=certificadomrncont@hotmail.com
Data: 2024.10.10 07:38:19 -03'00'

RONAN PEREIRA MOREIRA:13057080758
Assinado digitalmente por RONAN PEREIRA MOREIRA:13057080758
DN: cn=RONAN PEREIRA MOREIRA:13057080758, c=BR, o=ICP-Brasil, ou=Certificado PF A1, email=ronanper@gmail.com
Data: 2024.10.10 09:44:16 -03'00'

Autenticar documento em https://cmcc.splonline.com.br/autenticidade
com o identificador 3300390036003A00500052004100, Documento assinado digitalmente conforme
MP n° 2.200-2/2001, que institui a Infra-estrutura de Chaves Públicas Brasileira - ICP-Brasil.

PREFEITURA MUNICIPAL DE CONCEIÇÃO DO CASTELO
CONSOLIDADO MUNICIPIO DE CONCEICAO DO CASTELO
ESPIRITO SANTO
27.165.570/0001-98
DEMONSTRATIVO DA APLICAÇÃO DA RECEITA DO FUNDEB COM PESSOAL - 60%
EXERCÍCIO DE 2025
Despesa Por Orçado

Descrição	Orçado
RECEITAS	
DEMONSTRATIVO DOS RECURSOS RECEBIDOS DO FUNDEB	**11.000.000,00**
1 - TRANSFERÊNCIAS DE RECURSOS DO FUNDEB	**11.000.000,00**
1.1 - TRANSF. REC. FUNDO MANUT. DES. ENS. FUNDAMENTAL - FUNDEB	11.000.000,00
1.2 - COMPLEMENTAÇÃO DO FUNDEB	
2 - RENDIMENTO DE APLICAÇÕES DOS RECURSOS DO FUNDEB	
2.1 - RECEITA REM. DEP. BANC. REC. VUNC. - FUNDEB	
Recursos não aplicados no exercício anterior (art. 21, § 2º, da lei 11.494/07)'	
TOTAL DAS RECEITAS DO FUNDEB	**11.000.000,00**
DESPESAS	
02 - APLICAÇÃO NO ENSINO COM RECURSOS DO FUNDEB	**11.000.000,00**
02.01 - FUNDEB 70%	**8.800.000,00**
122 - ADMINISTRAÇÃO GERAL	
272 - PREVIDÊNCIA DO REGIME ESTATUTÁRIO	
361 - ENSINO FUNDAMENTAL	6.055.000,00
365 - EDUCAÇÃO INFANTIL	2.745.000,00
366 - EDUCAÇÃO DE JOVENS E ADULTOS	
367 - EDUCAÇÃO ESPECIAL	
368 - EDUCAÇÃO ESPECIAL	
02.02 - FUNDEB 30%	**2.200.000,00**
999 - OUTROS GASTOS	2.200.000,00
02.03 - RESTOS A PAGAR	
FUNDEB 70%	
FUNDEB 30%	
TOTAL DA DESPESA DO FUNDEB	**11.000.000,00**

RESUMO	Orçado
A - Limite conforme Constituição 70,00 %	**7.700.000,00**
B - Valor Aplicado	**8.800.000,00**
Percentual Aplicado (%)	**80,00**
Diferença (A - B)	**-1.100.000,00**

SALDOS BANCÁRIOS	Saldo Anterior	Valor Entrada	Valor Saída	Saldo Atual
SALDOS BANCÁRIOS	**0,00**			**0,00**

CONCEIÇÃO DO CASTELO, 09 de outubro de 2024

TALITA CASAGRANDE LACHINI:12703226721
Assinado digitalmente por TALITA CASAGRANDE LACHINI:12703226721
DN: cn=TALITA CASAGRANDE LACHINI:12703226721, c=BR, o=ICP-Brasil, ou=presencial, email=certificadomvncont@hotmail.com
Data: 2024.10.10 07:34:49 -03'00'

HUGO BISSOLI SPADETTO:13209360758
Assinado digitalmente por HUGO BISSOLI SPADETTO:13209360758
DN: cn=HUGO BISSOLI SPADETTO:13209360758, c=BR, o=ICP-Brasil, ou=presencial, email=certificadomvncont@hotmail.com
Data: 2024.10.10 07:33:25 -03'00'

CHRISTIANO SPADETTO:00375556770
Assinado digitalmente por CHRISTIANO SPADETTO:00375556770
DN: cn=CHRISTIANO SPADETTO:00375556770, c=BR, o=ICP-Brasil, ou=presencial, email=certificadomvncont@hotmail.com
Data: 2024.10.10 07:38:12 -03'00'

RONAN PEREIRA MOREIRA:13057080758
Assinado digitalmente por RONAN PEREIRA MOREIRA:13057080758
DN: cn=RONAN PEREIRA MOREIRA:13057080758, c=BR, o=ICP-Brasil, ou=Certificado PF A1, email=ronanper@gmail.com
Data: 2024.10.10 09:41:05 -03'00'

Autenticar documento em https://cmcc.splonline.com.br/autenticidade
com o identificador 3300390036003A00500052004100, Documento assinado digitalmente conforme MP n° 2.200-2/2001, que institui a Infra-estrutura de Chaves Públicas Brasileira - ICP-Brasil.

Autenticar documento em https://cmcc.splonline.com.br/autenticidade
com o identificador 330039003600 3A00500052004100, Documento assinado digitalmente conforme
MP n° 2.200-2/2001, que institui a Infra-estrutura de Chaves Públicas Brasileira - ICP-Brasil.

PREFEITURA MUNICIPAL DE CONCEIÇÃO DO CASTELO
CONSOLIDADO MUNICIPIO DE CONCEICAO DO CASTELO
ESPIRITO SANTO
27.165.570/0001-98
DEMONSTRATIVO DA APLICAÇÃO DA RECEITA DO FUNDEB COM PESSOAL - 70%
EXERCÍCIO DE 2025
Despesa Por Orçado

Descrição	Orçado
RECEITAS	
DEMONSTRATIVO DOS RECURSOS RECEBIDOS DO FUNDEB	**11.000.000,00**
1 - TRANSFERÊNCIAS DE RECURSOS DO FUNDEB	**11.000.000,00**
1.1 - TRANSF. REC. FUNDO MANUT. DES. ENS. FUNDAMENTAL - FUNDEB	11.000.000,00
1.2 - COMPLEMENTAÇÃO DO FUNDEB	
2 - RENDIMENTO DE APLICAÇÕES DOS RECURSOS DO FUNDEB	
2.1 - RECEITA REM. DEP. BANC. REC. VUNC. - FUNDEB	
Recursos não aplicados no exercício anterior (art. 21, § 2º, da lei 11.494/07)[1]	
TOTAL DAS RECEITAS DO FUNDEB	**11.000.000,00**
DESPESAS	
02 - APLICAÇÃO NO ENSINO COM RECURSOS DO FUNDEB	**11.000.000,00**
02.01 - FUNDEB 70%	**8.800.000,00**
122 - ADMINISTRAÇÃO GERAL	
272 - PREVIDÊNCIA DO REGIME ESTATUTÁRIO	
361 - ENSINO FUNDAMENTAL	6.055.000,00
365 - EDUCAÇÃO INFANTIL	2.745.000,00
366 - EDUCAÇÃO DE JOVENS E ADULTOS	
367 - EDUCAÇÃO ESPECIAL	
368 - EDUCAÇÃO ESPECIAL	
02.02 - FUNDEB 30%	**2.200.000,00**
999 - OUTROS GASTOS	2.200.000,00
02.03 - RESTOS A PAGAR	
FUNDEB 70%	
FUNDEB 30%	
TOTAL DA DESPESA DO FUNDEB	**11.000.000,00**

RESUMO	Orçado
A - Limite conforme Constituição 70,00 %	**7.700.000,00**
B - Valor Aplicado	**8.800.000,00**
Percentual Aplicado (%)	**80,00**
Diferença (A - B)	**-1.100.000,00**

SALDOS BANCÁRIOS	Saldo Anterior	Valor Entrada	Valor Saída	Saldo Atual
SALDOS BANCÁRIOS	**0,00**			**0,00**

CONCEIÇÃO DO CASTELO, 09 de outubro de 2024

TALITA CASAGRANDE LACHINI:12703226721
Assinado digitalmente por TALITA CASAGRANDE LACHINI:12703226721
DN: cn=TALITA CASAGRANDE LACHINI:12703226721, c=BR, o=ICP-Brasil, ou=presencial, email=certificadomvncont@hotmail.com
Data: 2024.10.10 07:35:36 -03'00'

HUGO BISSOLI SPADETTO:13209360758
Assinado digitalmente por HUGO BISSOLI SPADETTO:13209360758
DN: cn=HUGO BISSOLI SPADETTO:13209360758, c=BR, o=ICP-Brasil, ou=presencial, email=certificadomvncont@hotmail.com
Data: 2024.10.10 07:32:57 -03'00'

CHRISTIANO SPADETTO:00375556770
Assinado digitalmente por CHRISTIANO SPADETTO:00375556770
DN: cn=CHRISTIANO SPADETTO:00375556770, c=BR, o=ICP-Brasil, ou=presencial, email=certificadomvncont@hotmail.com
Data: 2024.10.10 07:37:28 -03'00'

RONAN PEREIRA MOREIRA:13057080758
Assinado digitalmente por RONAN PEREIRA MOREIRA:13057080758
DN: cn=RONAN PEREIRA MOREIRA:13057080758, c=BR, o=ICP-Brasil, ou=Certificado PF A1, email=ronanper@gmail.com
Data: 2024.10.10 09:44:42 -03'00'

Autenticar documento em https://cmcc.splonline.com.br/autenticidade
com o identificador 3300390036003A00500052004100, Documento assinado digitalmente conforme MP n° 2.200-2/2001, que institui a Infra-estrutura de Chaves Públicas Brasileira - ICP-Brasil.

Autenticar documento em https://cmcc.splonline.com.br/autenticidade
com o identificador 3300390036003A0050005200410 0, Documento assinado digitalmente conforme
MP n° 2.200-2/2001, que institui a Infra-estrutura de Chaves Públicas Brasileira - ICP-Brasil.

PREFEITURA MUNICIPAL DE CONCEIÇÃO DO CASTELO
CONSOLIDADO MUNICIPIO DE CONCEICAO DO CASTELO
ESPIRITO SANTO
27.165.570/0001-98
DEMONSTRATIVO DA DESPESA COM PESSOAL
EXERCÍCIO DE 2025

DESPESA COM PESSOAL	Valor Orçado
DESPESA BRUTA COM PESSOAL (I)	**36.229.166,24**
Pessoal Ativo	35.499.166,24
Vencimentos, Vantagens e Outras Despesas Variáveis.	29.573.366,24
Obrigações Patronais	5.925.800,00
Pessoal Inativo e Pensionistas	730.000,00
Aposentadorias, Reserva e Reformas	250.000,00
Pensões	480.000,00
Outras desp. pessoal decorr. contr. terceir. ou Contrat. de forma indireta (§ 1º do art. 18 da LRF)	
Despesa com Pessoal não Executada Orçamentariamente	
DESPESAS NÃO COMPUTADAS (II) (§ 1º do art. 19 da LRF)	**1.206.000,00**
Indenizações por Demissão e Incentivos à Demissão Voluntária	7.000,00
Decorrentes de Decisão Judicial de período anterior ao da apuração	10.500,00
Despesas de Exercícios Anteriores de período anterior ao da apuração	500,00
Inativos e Pensionistas com Recursos Vinculados	
Agentes Comunitários de Saúde e de Combate às Endemias com Recursos Vinculados (CF, art. 198, §11)	1.080.000,00
Parcela dedutível referente ao piso salarial do Enfermeiro, Técnico de Enfermagem, Auxiliar de Enfermagem	108.000,00
Outras Deduções Constitucionais ou Legais	
DESPESA LÍQUIDA COM PESSOAL (III) = (I - II)	**35.023.166,24**
RECEITA CORRENTE LÍQUIDA - RCL (IV)	66.979.000,00
(-) Transferências obrigatórias da União relativas às emendas individuais (art 166-A, § 1º da CF)	
(-) Transferências obrigatórias da União relativas às emendas de bancada (art. 166, § 16 da CF)	
(-) Transferências da União relativas à remuneração dos agentes comunitários de saúde e de combate à	1.080.000,00
(-) Outras Deduções Constitucionais ou Legais	
= RECEITA CORRENTE LÍQUIDA AJUSTADA PARA CALCULO DOS LIMITES DA DESPESA CO	65.899.000,00
DESPESA TOTAL COM PESSOAL - DTP (VI) = (III a + III b)	35.023.166,24
LIMITE MÁXIMO (VII) (incisos I, II e III, art. 20 da LRF)	39.539.400,00
LIMITE PRUDENCIAL (VIII) = (0,95 x IX) (parágrafo único do art. 22 da LRF)	37.562.430,00
LIMITE DE ALERTA (IX) = (0,90 x IX) (inciso II do § 1º do art. 59 da LRF)	35.585.460,00

%APURAÇÃO DO CUMPRIMENTO DO LIMITE LEGAL	VALOR
% DESPESA TOTAL COM PESSOAL- DTP sobre RCL(X)=(III/V)*100	53,15

CHRISTIANO SPADETTO:00375556770 — Assinado digitalmente por CHRISTIANO SPADETTO:00375556770 DN: cn=CHRISTIANO SPADETTO:00375556770, c=BR, o=ICP-Brasil, ou=presencial, email=certificadomvncont@hotmail.com Data: 2024.10.10 10:20:18 -03'00'

CHRISTIANO SPADETTO
PREFEITO MUNICIPAL
CPF 003.755.567-70

RONAN PEREIRA MOREIRA:13057080758 — Assinado digitalmente por RONAN PEREIRA MOREIRA:13057080758 DN: cn=RONAN PEREIRA MOREIRA:13057080758, c=BR, o=ICP-Brasil, ou=Certificado PF A1, email=ronanper@gmail.com Data: 2024.10.10 10:58:24 -03'00'

RONAN PEREIRA MOREIRA
SECRETARIO MUNICIPAL DE FINANÇAS
CPF 130.570.807-58

TALITA CASAGRANDE LACHINI:12703226721 — Assinado digitalmente por TALITA CASAGRANDE LACHINI:12703226721 DN: cn=TALITA CASAGRANDE LACHINI:12703226721, c=BR, o=ICP-Brasil, ou=presencial, email=certificadomvncont@hotmail.com Data: 2024.10.10 10:20:50 -03'00'

TALITA CASAGRANDE LACHINI
CONTADORA
CRC ES-018879/O

HUGO BISSOLI SPADETTO:13209360758 — Assinado digitalmente por HUGO BISSOLI SPADETTO:13209360758 DN: cn=HUGO BISSOLI SPADETTO:13209360758, c=BR, o=ICP-Brasil, ou=presencial, email=certificadomvncont@hotmail.com Data: 2024.10.10 10:21:40 -03'00'

Autenticar documento em https://cmcc.splonline.com.br/autenticidade
com o identificador 3300390036003A00500052004100, Documento assinado digitalmente conforme MP n° 2.200-2/2001, que institui a Infra-estrutura de Chaves Públicas Brasileira - ICP-Brasil.

Autenticar documento em https://cmcc.splonline.com.br/autenticidade
com o identificador 3300390036003A00500052004100, Documento assinado digitalmente conforme
MP n° 2.200-2/2001, que institui a Infra-estrutura de Chaves Públicas Brasileira - ICP-Brasil.

PREFEITURA MUNICIPAL DE CONCEIÇÃO DO CASTELO
CONSOLIDADO MUNICIPIO DE CONCEICAO DO CASTELO
ESPIRITO SANTO
27.165.570/0001-98
DEMONSTRATIVO DA RECEITA CORRENTE LÍQUIDA
EXERCÍCIO DE 2025

ESPECIFICAÇÃO	VALOR ORÇADO
RECEITAS CORRENTES (I)	**74.284.250,00**
Impostos, Taxas e Contribuições de Melhoria	3.917.000,00
IPTU	813.000,00
ISS	1.316.000,00
ITBI	250.000,00
IRRF	1.150.000,00
Outros Impostos, Taxas e Contribuições de Melhoria	388.000,00
Contribuições	600.000,00
Receita Patrimonial	2.151.750,00
Rendimentos de Aplicação Financeira	2.151.750,00
Outras Receitas Patrimoniais	
Receita Agropecuária	
Receita Industrial	
Receita de Serviços	
Transferências Correntes	67.613.500,00
Cota-Parte do FPM	22.300.000,00
Cota-Parte do ICMS	21.000.000,00
Cota-Parte do IPVA	1.600.000,00
Cota-Parte do ITR	1.500,00
Transferências da LC 61/1989	210.000,00
Transferências do FUNDEB	11.000.000,00
Outras Transferências Correntes	11.502.000,00
Outras Receitas Correntes	2.000,00
DEDUÇÕES (II)	**7.305.250,00**
Contribuição do Servidor para o Plano de Previdência	
Compensação Financeira entre Regimes de Previdência	
Rendimentos de Aplicações de Recursos Previdenciários	
Dedução de Receita para Formação do FUNDEB	7.305.250,00
RECEITA CORRENTE LÍQUIDA (III) = (I - II)	**66.979.000,00**
(-) Transferências obrigatórias da União relativas às emendas individuais (art. 166-A, § 1°, da CF) (IV)	
RECEITA CORRENTE LÍQUIDA AJUSTADA PARA CÁLCULO DOS LIMITES DE ENDIVIDAMENTO (V) = (III - IV)	66.979.000,00
(-) Transferências obrigatórias da União relativas às emendas de bancada (art. 166, § 16, da CF) (VI)	
(-) Transferências da União relativas à remuneração dos agentes comunitários de saúde e de combate às endemias (CF, art. 198, §11)(VII)	1.080.000,00
(-) Outras Deduções Constitucionais ou Legais (VIII)	
RECEITA CORRENTE LÍQUIDA AJUSTADA PARA CÁLCULO DOS LIMITES DA DESPESA COM PESSOAL (IX) = (V - VI - VII - VIII)	65.899.000,00

CHRISTIANO SPADETTO:00375556770
Assinado digitalmente por CHRISTIANO SPADETTO:00375556770
DN: cn=CHRISTIANO SPADETTO:00375556770, c=BR, o=ICP-Brasil, ou=presencial, email=certificadomvncont@hotmail.com
Data: 2024.10.10 07:37:17 -03'00'

CHRISTIANO SPADETTO
PREFEITO MUNICIPAL
CPF 003.755.567-70

RONAN PEREIRA MOREIRA:13057080758
Assinado digitalmente por RONAN PEREIRA MOREIRA:13057080758
DN: cn=RONAN PEREIRA MOREIRA:13057080758, c=BR, o=ICP-Brasil, ou=Certificado PF A1, email=ronanper@gmail.com
Data: 2024.10.10 09:43:59 -03'00'

RONAN PEREIRA MOREIRA
SECRETARIO MUNICIPAL DE FINANÇAS
CPF 130.570.807-58

TALITA CASAGRANDE LACHINI:12703226721
Assinado digitalmente por TALITA CASAGRANDE LACHINI:12703226721
DN: cn=TALITA CASAGRANDE LACHINI:12703226721, c=BR, o=ICP-Brasil, ou=presencial, email=certificadomvncont@hotmail.com
Data: 2024.10.10 07:35:48 -03'00'

TALITA CASAGRANDE LACHINI
CONTADORA
CRC ES-018879/O

HUGO BISSOLI SPADETTO:13209360758
Assinado digitalmente por HUGO BISSOLI SPADETTO:13209360758
DN: cn=HUGO BISSOLI SPADETTO:13209360758, c=BR, o=ICP-Brasil, ou=presencial, email=certificadomvncont@hotmail.com
Data: 2024.10.10 07:32:46 -03'00'

Autenticar documento em https://cmcc.splonline.com.br/autenticidade
com o identificador 3300390036003A00500052004100, Documento assinado digitalmente conforme MP n° 2.200-2/2001, que institui a Infra-estrutura de Chaves Públicas Brasileira - ICP-Brasil.

Autenticar documento em https://cmcc.splonline.com.br/autenticidade
com o identificador 3300390036003A00500052004100, Documento assinado digitalmente conforme
MP n° 2.200-2/2001, que institui a Infra-estrutura de Chaves Públicas Brasileira - ICP-Brasil.

Assinado digitalmente
DANIELI VARGAS CRISOSTOMO

Assinado digitalmente
RHAMISON PIANZOLA

Conceição do Castelo - ES, 04 de setembro de 2024

Of. Circular Procuradoria Geral PMCC nº 21/2024

Ao Excelentíssimo Sr.

CHRISTIANO SPADETTO
Prefeito Municipal

Tendo em vista a necessidade de pagamento dos precatórios emitidos em 2024, com ano de pagamento em 2025, informamos que os precatórios do ano fiscal de 2025 são:

- **Tribunal de Justiça do Espírito Santo**

Precatório nº 00029909620228080000, processo nº 0000503-72.2003.8.08.0016, Valor R$96.839.69;

Precatório nº 00013387320248080000, processo nº 0000622-66.2022.8.08.0016, Valor R$18.469,56;

Precatório nº 00013439520248080000, processo nº 0000624-36.2022.8.08.0016, Valor R$24.272,63;

Precatório nº 00013395820248080000, processo nº 0000621-81.2022.8.08.0016, Valor R$14.269,32;

Precatório nº 00013664120248080000, processo nº 0000623-51.2022.8.08.0016, Valor R$18.017,42;

VALOR TOTAL: 171.868,62.

- **Tribunal Regional do Trabalho**

Precatório nº 0000179-95.2024.5.17.0000, Valor R$25.240,78;

Precatório nº 0000729-90.2024.5.17.0000, Valor R$25.968,74;

Autenticar documento em https://cmcc.splonline.com.br/autenticidade
com o identificador 3300390036003A00500052004100, Documento assinado digitalmente conforme MP n° 2.200-2/2001, que institui a Infra-estrutura de Chaves Públicas Brasileira - ICP-Brasil.
Documento digital, verifique em:https://conceicaodocastelo.essencialbpms.com.br/governo-digital.html#!/portal/

VALOR TOTAL: 51.209,52.

Segue em anexo a documentação extraída, que demonstra os valores acima descritos.

Atenciosamente.

Conceição do Castelo/ES, 05 de setembro de 2024.

RHAIMISON PIANZOLA NOGUEIRA
Procurador Geral
OAB/ES 31.628
Portaria nº 147/2024

Autenticar documento em https://cmcc.splonline.com.br/autenticidade
com o identificador 3300390036003A00500052004100, Documento assinado digitalmente conforme
MP n° 2.200-2/2001, que institui a Infra-estrutura de Chaves Públicas Brasileira - ICP-Brasil.
Documento assinado digital, verifique em:https://conceicaodocastelo.essencialbpms.com.br/governo-digital.html#!/portal/

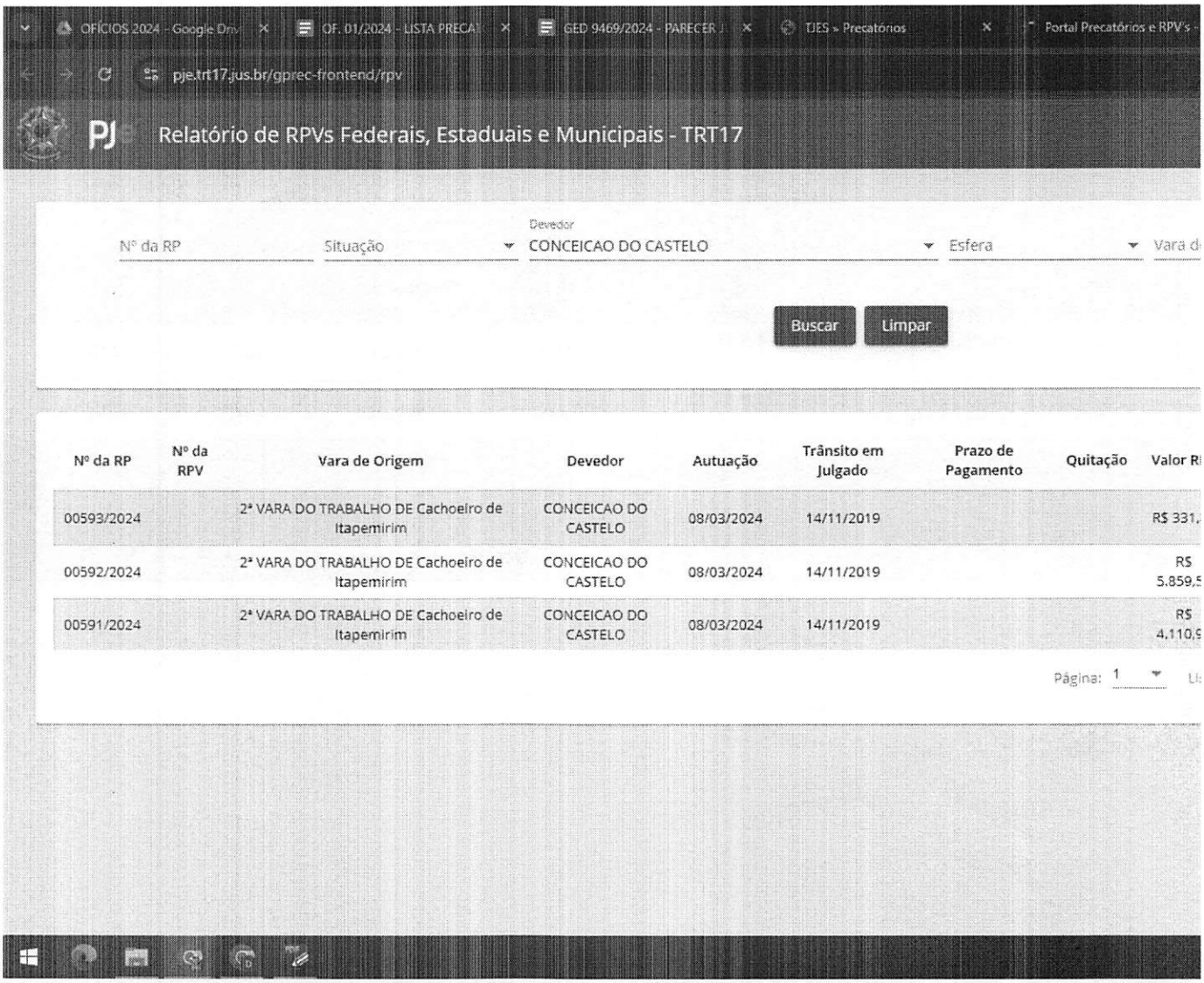

Documento digital, verifique em:https://conceicaodocastelo.essencialbpms.com.br/governo-digit
Identificador: e7c08051a68595806301b4153a2021ce

Autenticar documento em https://cmcc.splonline.com.br/autenticidade
com o identificador 3300390036003A00500052004100, Documento assinado digitalmente conforme MP n° 2.200-2/2001, que institui a Infra-estrutura de Chaves Públicas Brasileira - ICP-Brasil.

Documento digital, verifique em:https://conceicaodocastelo.essencialbpms.com.br/governo-digital.html#!/portal/

PODER JUDICIÁRIO
TRIBUNAL REGIONAL DO TRABALHO DA 17ª REGIÃO
LISTA DE PAGAMENTO DE PRECATÓRIOS

LISTA CONSOLIDADA - OFÍCIOS PRECATÓRIOS - (ORDEM CRONOLÓ
CONCEICAO DO CASTELO

Ordem Cronológica	Nº da RP	Nº do Precatório	Momento de Apresentação do Precatório	Momento de Requisição do Precatório	Vencimento	Data da última atualização	Natureza do Crédito
1	01029/2024	0000179-95.2024.5.17.0000	19/01/24	02/04/24	2025	17/04/24	Alimentar
2	01263/2024	0000729-90.2024.5.17.0000	21/03/24	02/04/24	2025	17/04/24	Alimentar
TOTAL 2025							
TOTAL ORDEM CRONOLÓGICA							
TOTAL GERAL							

Autenticar documento em https://cmcc.splonline.com.br/autenticidade
com o identificador 3300390036003A00500052004100, Documento assinado digitalmente conforme
MP n° 2.200-2/2001, que institui a Infra-estrutura de Chaves Públicas Brasileira - ICP-Brasil.

Lista Unificada de Precatórios

Entidade Devedora: MUNICÍPIO DE CONCEIÇÃO DO CASTELO

Tipo de Regime: Comum

PESQUISAR

ınal	Natureza	Ano Orç.	Nº precatório	Apresentação	Processo	Valor (em 31/08/202
	Alimentar	2024	00029909620228080000	27/06/2022 - 15:18	00005037220038080016	R$ 96.839,69
	Alimentar	2025	00013387320248080000	22/03/2024 - 19:12	00006226620228080016	R$ 18.469,56
	Alimentar	2025	00013439520248080000	22/03/2024 - 19:17	00006243620228080016	R$ 24.272,63
	Alimentar	2025	00013395820248080000	22/03/2024 - 19:19	00006218120228080016	R$ 14.269,32
	Alimentar	2025	00013664120248080000	22/03/2024 - 19:21	00006235120228080016	R$ 18.017,42

Total: 5 precatorios

1

Registros por página: Todos

Valor Total: R$ 171.868,62

Autenticar documento em https://cmcc.splonline.com.br/autenticidade
com o identificador 3300390036003A00500052004100, Documento assinado digitalmente conforme MP n° 2.200-2/2001, que institui a Infra-estrutura de Chaves Públicas Brasileira - ICP-Brasil.

Autenticar documento em https://cmcc.splonline.com.br/autenticidade
com o identificador 3300390036003A00500052004100, Documento assinado digitalmente conforme
MP n° 2.200-2/2001, que institui a Infra-estrutura de Chaves Públicas Brasileira - ICP-Brasil.

LOA 2024			
SECRETARIA DE OBRAS E SERVIÇOS URBANOS			
Obras de contenção de encostas	Em andamento	R$ 435.063,37	CONVÊNIO FEDERAL
ASSENTAMENTO DE BLOCOS INTERTRAVADOS E MEIOS FIOS, EM ÁREA RURAL, NO MUNICÍPIO DE CONCEIÇÃO DO CASTELO,ES	Em andamento	R$ 40.000,00	REC. PRÓPRIO
CALÇAMENTO E REFORMA DA RUA OLINDO BETINI NO MUNICÍPIO DE CONCEIÇÃO DO CASTELO/ES	Previsão 2025	R$ 288.599,10	CONVÊNIO ESTADUAL
PAVIMENTAÇÃO DE ESTRADAS VICINAIS NO MUNICÍPIO DE CONCEIÇÃO DO CASTELO – ES.	Previsão 2025	R$ 503.008,93	CONVÊNIO FEDERAL
RECUPERAÇÃO E REPOSIÇÃO DE CALÇAMENTO DE BLOCOS INTER-TRAVADOS DE CONCRETO EM DIVERSAS RUAS DO MUNICÍPIO DE CONCEIÇÃO DO CASTELO.	Previsão 2025	R$ 870.016,36	CONVÊNIO FEDERAL
RECUPERAÇÃO E REPOSIÇÃO DE PAVIMENTAÇÃO E DRENAGEM NO MUNICÍPIO DE CONCEIÇÃO DO CASTELO - ES.	Previsão 2025	R$ 616.301,58	CONVÊNIO FEDERAL
CONTRATAÇÃO DE SERVIÇO DE ELABORAÇÃO DE LAUDO DE SONDAGEM TIPO SPT CONTENDO: DESENHO DE LOCAÇÃO DE FUROS, MEMORIAL COM A DESCRIÇÃO DAS CARACTERÍSTICAS DO SOLO E MEMORIAL COM O PERFIL GEOLÓGICO DO TERRENO, ALÉM DE ART, MOBILIZAÇÃO E DESMOBILIZAÇÃO DO EQUIPAMENTO	Previsão 2024	R$ 10.125,00	REC. PRÓPRIO
CONTRATAÇÃO DE SERVIÇOS DE TOPOGRAFIA PARA URBANIZAÇÃO DE ÁREAS ÚTEIS (SERVIÇOS DE TOPOGRAFIA, ALTIMETRIA E PLANIALTIMETRIA), INCLUSIVE PLANTA TOPOGRÁFICA E SEÇÕES TRANSVERSAIS DO TERRENO, ART, PLANILHA, MEMORIAL DE CÁLCULO E RELATÓRIO FOTOGRÁFICO.	Previsão 2024	R$ 4.800,00	REC. PRÓPRIO
SECRETARIA DE FINANÇAS			
PRESTAÇÃO DE SERVIÇOS DE ELABORAÇÃO DAS PEÇAS TÉCNICAS E GRÁFICAS NECESSÁRIAS E INDISPENSÁVEIS À EXECUÇÃO DE OBRAS PÚBLICAS COM TIPOLOGIAS E COMPLEXIDADES VARIADAS.	Em andamento	R$ 248.702,79	FUNDO CIDADES
PRESTAÇÃO DE SERVIÇOS DE ELABORAÇÃO DAS PEÇAS TÉCNICAS E GRÁFICAS NECESSÁRIAS E INDISPENSÁVEIS À EXECUÇÃO DE OBRAS PÚBLICAS COM TIPOLOGIAS E COMPLEXIDADES VARIADAS.	Em andamento	R$ 27.805,83	REC. PRÓPRIO
SECRETARIA DE SAÚDE			
EXECUÇÃO DO PROJETO DE PREVENÇÃO E COMBATE A INCÊNDIO E PÂNICO NO HOSPITAL NOSSA SENHORA DA PENHA NO MUNICÍPIO DE CONCEIÇÃO DO CASTELO – ES	Em andamento	R$ 210.771,71	REC. PRÓPRIO
CONSTRUÇÃO DE UNIDADE DE ATENÇÃO PRIMÁRIA À SAÚDE PÚBLICA DO ESTADO DO ESPÍRITO SANTO - APS (1 EQUIPE).	Em andamento	R$ 2.225.258,51	SESA
REFORMA DA COBERTURA DA UNIDADE BÁSICA DE SAÚDE ADILA DE ALMEIDA NO MUNICIPIO DE CONCEIÇÃO DO CASTELO – ES.	Previsão 2024	R$ 116.326,04	REC. PRÓPRIO
SECRETARIA DE ESPORTE E LAZER			
Construção de Quadra poliesportiva no município de Conceição do Castelo – ES	Em andamento	R$ 448.306,97	CONVÊNIO FEDERAL
SECRETARIA DE EDUCAÇÃO			
Reconstrução e Reforma da EMEF Mata Fria	Em andamento	R$ 3.952.362,36	FUNPAES
Reconstrução da EMEI Vovó Clara	Em andamento	R$ 3.147.921,94	FUNPAES
REFORMA E AMPLIAÇÃO DA EMEF PROFESSOR EDSON ALTOÉ	Em andamento	R$ 3.739.501,32	FUNPAES
SECRETARIA DE AGRICULTURA			
REFORMA DO PARQUE DE EXPOSIÇÃO AGROPECUÁRIA.	Previsão 2025	R$ 2.053.798,63	CONVÊNIO FEDERAL
SECRETARIA DE ADMINISTRAÇÃO, CULTURA E TURISMO			
CONSTRUÇÃO DA 3ª ETAPA DO CENTRO CULTURAL, SOCIAL E ESPORTIVO DE CONCEIÇÃO DO CASTELO - ES.	Previsão 2025	R$ 1.000.734,93	TRANSFERÊNCIAS ESPECIAIS
SECRETARIA DE ASSISTÊNCIA SOCIAL E DESENVOLVIMENTO			
REFORMA E AMPLIAÇÃO DA CASA LAR NO MUNICÍPIO DE CONCEIÇÃO DO CASTELO – ES.	Previsão 2025	R$ 493.331,23	REC. PRÓPRIO

Autenticar documento em https://cmcc.splonline.com.br/autenticidade
com o identificador 3300390036003A00500052004100, Documento assinado digitalmente conforme
MP n° 2.200-2/2001, que institui a Infra-estrutura de Chaves Públicas Brasileira - ICP-Brasil.

Autenticar documento em https://cmcc.splonline.com.br/autenticidade
com o identificador 3300390036003A00500052004100, Documento assinado digitalmente conforme
MP n° 2.200-2/2001, que institui a Infra-estrutura de Chaves Públicas Brasileira - ICP-Brasil.