



# CÂMARA MUNICIPAL DE CONCEIÇÃO DO CASTELO

ESTADO DO ESPÍRITO SANTO

Av. José Grilo – nº 152 – Centro - Cep 29.370-000  
Telefone: 028-3547-1310 e 3547-1201



CONCEIÇÃO DO CASTELO-ES, em 29 de dezembro de 2022.

## OF. CMCC Nº 201/2022

Ao: Exmo. Presidente da Câmara Municipal de Conceição do Castelo-ES  
Vereador **Saulo Mareto**

Senhor Presidente,

Tendo em vista que a partir de janeiro de 2023 inicia a 4ª fase do eSocial (envio das informações constantes dos eventos S-2210, S-2220 e S-2240) para o grupo 04 - Órgãos públicos e organizações internacionais, e que a Câmara Municipal não possui Programa de Gerenciamento de Riscos (PGR), Programa de Controle Médico e Saúde Ocupacional (PCMSO), Laudo Técnico das Condições do Ambiente do Trabalho (LTCAT), Perfil Profissiográfico Previdenciário (PPP), nem tampouco profissionais da área de Medicina do Trabalho e Segurança do Trabalho em seu quadro de pessoal, necessários para a elaboração dos Programas acima mencionados e emissão de Atestados de Saúde Ocupacional – ASO, solicito de Vossa Excelência que sejam tomadas as medidas necessárias para abertura de processo administrativo visando a coleta prévia de preços para contratação de empresa especializada neste tipo de serviço, visando, ainda, a prestação de serviços de transmissão dos eventos S-2210, S-2220 e S-2240 para o eSocial, para o Exercício de 2023.

O não cumprimento dos prazos e obrigações relativos ao eSocial implicarão em penalidades e multas do Governo Federal.

Ressalto que diversos órgãos públicos têm optado pela contratação de empresas para a prestação destes serviços, visto que tais organizações dispõem de pessoal qualificado e apto para as atividades.

Sem mais para o momento, apresento protestos de estima e real apreço.

Atenciosamente,

**Romulo de Assis Silva Lázaro**

Chefe da Divisão de RH, Almoxarifado e Patrimônio  
da Câmara Municipal de Conceição do Castelo-ES



**Processo:** 8718/2022

**Tipo:** Administrativo: 116/2022

**Área do Processo:** Administrativa

**Data e Hora:** 29/12/2022 12:46:38

**Procedência:** Romulo de Assis Silva Lázaro - Chefe da Divisão de RH, Almojarifado e Patrimônio da CMCC

**Assunto:** Solicita a abertura de processo administrativo visando - a coleta previa de preços para contratação de empresa especializada em medicina do trabalho e segurança do trabalho para elaboração do Programa de Gerenciamento de Riscos (PGR), Programa de Controle Médico e Saúde Ocupacional (PCMSO), Laudo Técnico das Condições do Ambiente do Trabalho (LTCAT), Perfil Profissiográfico Previdenciário (PPP) e transmissão dos eventos de SST para o eSocial para o Exercício de 2023.

## Cronograma de Implantação

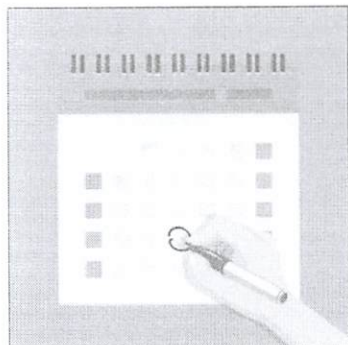

O uso do sistema é obrigatório desde 08 de janeiro de 2018 - conforme etapas detalhadas abaixo - e as informações nele prestadas têm caráter declaratório, constituindo instrumento hábil e suficiente para a exigência dos tributos e encargos trabalhistas delas resultantes e que não tenham sido recolhidos no prazo consignado para pagamento

Confira abaixo as fases e o cronograma de implantação:

- |         |   |
|---------|---|
| 1ª Fase | envio das informações constantes dos eventos das tabelas S-1000 a S-1080  |
| 2ª Fase | envio das informações constantes dos eventos não periódicos S-2190 a S-2420 (exceto os eventos de Segurança e Saúde do Trabalhador - SST) |
| 3ª Fase | envio das informações constantes dos eventos periódicos S-1200 a S-1299   |
| 4ª Fase | envio das informações constantes dos eventos S-2210, S-2220 e S-2240  |

### GRUPO 1 - Empresas com faturamento anual superior a R\$ 78 milhões:

1ª Fase: 08/01/2018 - Apenas informações relativas às empresas, ou seja, cadastros do empregador e tabelas

2ª Fase: 01/03/2018 - Nesta fase, empresas passam a ser obrigadas a enviar informações relativas aos trabalhadores e seus vínculos com as empresas (eventos não periódicos), como admissões, afastamentos e desligamentos

3ª Fase: 01/05/2018 - Torna-se obrigatório o envio das folhas de pagamento

Substituição da GFIP: Agosto/2018 - Substituição da GFIP para recolhimento de Contribuições Previdenciárias (ver Instrução Normativa RFB nº 2005, de 29 de janeiro de 2021, com as alterações da Instrução Normativa RFB nº 2.094, de 15 de julho de 2022).

Janeiro/2023 - Substituição da GFIP em caso de confissão de dívida relativa a contribuições previdenciárias e contribuições sociais devidas, por lei, a terceiros em decorrência de decisões condenatórias ou homologatórias proferidas pela justiça do trabalho (ver Instrução Normativa RFB nº 2.094, de 15 de julho de 2022).

eSocial

(Data a definir) - Substituição da GFIP para recolhimento do FGTS (ver Resolução CCFGS nº 926/2019)



4ª Fase: 13/10/2021 - Na última fase, deverão ser enviados os dados de segurança e saúde no trabalho (SST)

**GRUPO 2 - entidades empresariais com faturamento no ano de 2016 de até R\$ 78.000.000,00 (setenta e oito milhões) e que não sejam optantes pelo Simples Nacional:**

1ª Fase: 16/07/2018 - Apenas informações relativas às empresas, ou seja, cadastros do empregador e tabelas

2ª Fase: 10/10/2018 - Nesta fase, empresas passam a ser obrigadas a enviar informações relativas aos trabalhadores e seus vínculos com as empresas (eventos não periódicos), como admissões, afastamentos e desligamentos

3ª Fase: 10/01/2019 - Torna-se obrigatório o envio das folhas de pagamento (de todo o mês de janeiro/2019)

Substituição da GFIP: Abril/2019 - Substituição da GFIP para recolhimento de Contribuições Previdenciárias - empresas com faturamento superior a R\$4,8 milhões (ver Instrução Normativa RFB nº 2005, de 29 de janeiro de 2021, com alterações da Instrução Normativa RFB nº 2.094, de 15 de julho de 2022)

Outubro/2021 - Substituição da GFIP para recolhimento de Contribuições Previdenciárias - Demais obrigados, exceto órgãos públicos e organismos internacionais bem como empresas constituídas após o ano-calendário 2017, independentemente do faturamento (ver Instrução Normativa RFB nº 2005/21).

Janeiro/2023 - Substituição da GFIP em caso de confissão de dívida relativa a contribuições previdenciárias e contribuições sociais devidas, por lei, a terceiros em decorrência de decisões condenatórias ou homologatórias proferidas pela justiça do trabalho (ver Instrução Normativa RFB nº 2005/21).

(Data a definir) - Substituição da GFIP para recolhimento do FGTS (ver Resolução CCFGS nº 926/2019)

4ª Fase: 10/01/2022 - Na última fase, deverão ser enviados os dados de segurança e saúde no trabalho (SST)

**GRUPO 3 Pessoas Jurídicas - empregadores optantes pelo Simples Nacional e entidades sem fins lucrativos:**

1ª Fase: 10/01/2019 - Apenas informações relativas às empresas e às pessoas físicas, ou seja, cadastros dos empregadores e tabelas

2ª Fase: 10/04/2019 - Nesta fase, as empresas passam a ser obrigadas a enviar informações relativas aos trabalhadores e seus vínculos (eventos não periódicos), e as pessoas físicas quanto aos seus empregados. Ex: admissões, afastamentos e desligamentos

3ª Fase: 10/05/2021 - Torna-se obrigatório o envio das folhas de pagamento (de todo o mês de maio/2021)

Substituição da GFIP: Outubro/2021 - Substituição da GFIP para recolhimento de Contribuições Previdenciárias (ver Instrução Normativa RFB nº 2005, de 29 de janeiro de 2021, com as alterações da Instrução Normativa RFB nº 2.094, de 15 de julho de 2022).

eSocial



condenatórias ou homologatórias proferidas pela justiça do trabalho (ver Instrução Normativa RFB nº 2005/21).

(Data a definir) - Substituição da GFIP para recolhimento do FGTS (ver Resolução CCFGTS nº 926/2019)

4ª Fase: 10/01/2022 - Na última fase, deverão ser enviados os dados de segurança e saúde no trabalho (SST)

### GRUPO 3 - Empregadores pessoa física (exceto doméstico), produtor rural PF:

1ª Fase: 10/01/2019 - Apenas informações relativas às empresas e às pessoas físicas, ou seja, cadastros dos empregadores e tabelas

2ª Fase: 10/04/2019 - Nesta fase, as empresas passam a ser obrigadas a enviar informações relativas aos trabalhadores e seus vínculos (eventos não periódicos), e as pessoas físicas quanto aos seus empregados. Ex: admissões, afastamentos e desligamentos

3ª Fase: 19/07/2021 - Torna-se obrigatório o envio das folhas de pagamento (de todo o mês de julho/2021)

Substituição da GFIP: Outubro/2021 - Substituição da GFIP para recolhimento de Contribuições Previdenciárias (ver Instrução Normativa RFB nº 2005, de 29 de janeiro de 2021, com as alterações da Instrução Normativa RFB nº 2.094, de 15 de julho de 2022).

Janeiro/2023 - Substituição da GFIP em caso de confissão de dívida relativa a contribuições previdenciárias e contribuições sociais devidas, por lei, a terceiros em decorrência de decisões condenatórias ou homologatórias proferidas pela justiça do trabalho (ver Instrução Normativa RFB nº 2005/21).

(Data a definir) - Substituição da GFIP para recolhimento do FGTS (ver Resolução CCFGTS nº 926/2019)

4ª Fase: 10/01/2022 - Na última fase, deverão ser enviados os dados de segurança e saúde no trabalho (SST)

### GRUPO 4 - órgãos públicos e organizações internacionais:

1ª Fase: 21/07/2021 - Apenas informações relativas aos órgãos, ou seja, cadastros dos empregadores e tabelas

2ª Fase: 22/11/2021 - Nesta fase, os entes passam a ser obrigados a enviar informações relativas aos servidores e seus vínculos com os órgãos (eventos não periódicos). Ex: admissões, afastamentos e desligamentos.

3ª Fase: 22/08/2022 - Torna-se obrigatório o envio das folhas de pagamento (de todo o mês de agosto/2022)

Substituição da GFIP: Outubro/2022 - Substituição da GFIP para recolhimento de Contribuições Previdenciárias (ver Instrução Normativa RFB nº 2005, de 29 de janeiro de 2021, com as alterações da Instrução Normativa RFB nº 2.094, de 15 de julho de 2022).

Janeiro/2023 - Substituição da GFIP em caso de confissão de dívida relativa a contribuições previdenciárias e contribuições sociais devidas, por lei, a terceiros em decorrência de de



(Data a definir) - Substituição da GFIP para recolhimento do FGTS (ver Resolução CCFGTS nº 926/2019)

4ª Fase: 01/01/2023 - Na última fase, deverão ser enviados os dados de segurança e saúde no trabalho (SST)

### Cronograma de implantação do eSocial

	1ª Fase Eventos de tabelas	2ª Fase Eventos não periódicos	3ª Fase Eventos periódicos	4ª Fase Eventos de SST
<b>Grupo 1</b>	2018 08 JAN	2018 01 MAR	2018 01 MAI	2021* 13 OUT
<b>Grupo 2</b>	2018 16 JUL	2018 10 OUT	2019 10 JAN	2022* 10 JAN
<b>Grupo 3</b> Pessoas Jurídicas	2019 10 JAN	2019 10 ABR	2021 10 MAI	2022* 10 JAN
<b>Grupo 3</b> Pessoas Físicas	2019 10 JAN	2019 10 ABR	2021* 19 JUL	2022* 10 JAN
<b>Grupo 4</b>	2021* 21 JUL	2021* 22 NOV	2022* 22 AGO	2023* 01 JAN

**Grupo 1** - Empresas com faturamento anual superior a R\$ 78 milhões  
**Grupo 2** - Entidades empresariais com faturamento no ano de 2016 de até R\$ 78.000.000,00 (setenta e oito milhões) e que não sejam optantes pelo Simples Nacional  
**Grupo 3** - Empregadores optantes pelo Simples Nacional, empregadores pessoa física (exceto doméstico), produtor rural PF e entidades sem fins lucrativos  
**Grupo 4** - Órgãos públicos e organizações internacionais

\* A partir das 08h00



\*A partir das 08h00

Fonte: Portaria Conjunta SERFB/SEPRT/ME nº 71, de 29 de junho de 2021 e Portaria Conjunta MTP/RFB/ME nº 2, de 19 de abril de 2022

### Serviços que você acessou



☰ eSocial

Consultar CNPJ

Emitir certidão de regularidade fiscal

Certificado Digital /  
Certificado Digital em Nuvem

Consultar Entidades  
Licenciadas pela Susep

